ANUL XXXI No. 8288

ABONAMENTE

Lei 350 . . . . pe un an
„ 180 . . . . „ 6 luni
„ 90 . . . . „ 3 „
„ 1000 . . Instituții publice

ATELIERELE TIPOGRAFICE
IAȘI. — STR. LĂPUȘNEANU 37

Telefoane { Redacția 391 / Administrația 394 / Serviciul de noapte 367

1 LEU

OPINIA

Ziar popular cotidian

SAMBATA 1 DECEMBRIE 1934

Bon No. 1

Premii Gratuite 60.000 lei

Seria 58-a

IDEI ȘI FAPTE

ECONOMII UNDE NU TREBUE

Calvarul micilor slujbași ceferiști. — In jurul unei ciocniri

Oridecateori se produce o ciocnire de trenuri, autoritățile superioare ceferiste nu întârzie să stabilească vina vreunui acar, vreunui mecanic sau vreunui impiegat de mișcare.

Cine poartă așa dar, răspunderea recentei ciocniri de trenuri depe linia Chișinău-Iași? Evident că mecanicul, care a intrat cu o viteză nereglementară în stația Bucovăț.

S'a întâmplat însă, că de astădată un înalt funcționar ceferist din Chișinău să găsească de cuviință să formuleze o părere cu totul diferită.

— „Răspunderea—a declarat acest funcționar—o poartă în întregime direcțiunea C. F. R.-ului. *Și aici se fac economii tocmai acolo unde nu trebuie.* In loc să fie puși în disponibilitate trântorii cu lefuri de zeci de mii lei pe lună, au fost concediați slujbașii cu salarii de mizerie. Cei menținuți în slujbe se văd astfel siliți să muncească peste puterile lor. Frânarii trenurilor care s'au ciocnit Luni la Bucovăț, au lucrat *cincizeci și două de ore, neîntrerupt.* Să se mai mire cineva că ei adorm la frână!"

Nu știm dacă sinceritatea și buna credința persoanei care a făcut aceste declarațiuni impresionante, nu trebuie cumva să fie puse la îndoială. Oricum însă, o contraanchetă ar putea lămuri situația.

Dar până nu se va dovedi contrariul, adică până ce nu se va desminți afirmația gravă cu cele 52 ore de muncă istovitoare, liber e oricine să creadă că nici la C. F. R. lucrurile nu se petrec mai bine ca aiurea. Știți, aceiași poveste dezolantă cu interese personale care primează, cu o gospodărie proastă, cu economii aplicate strâmb, cu măsuri arbitrare, cu lipsa de pricepere și devotament.

I. L. BASARABEANU

DIN TOATA LUMEA

Cum mănâncă oamenii grăbiți.—In marile orașe din America, unde mișună tot felul de oameni de afaceri sânt mulți care n'au nici timpul necesar să mănânce liniștit acasă sau la un restaurant. Pentru aceștia o fabrică de produse alimentare din New-York o creiat un mijloc practic de ospătărie.

E vorba de o planșetă de lemn care se așează în fața pieptului, fiind legată cu o curea ce trece după ceafă. Pe planșetă se află în farfurii de carton câteva feluri de bucate. Oamenii grăbiți pot astfel mânca și în timpul mersului, sau în autobuze și tramvaie. Apoi planșeta se închide ca o cutie și este dusă la un restaurant, spre a fi din nou aprovizionată cu alimente.

Mulți americani sânt văzuți pe stradă cu planșetă în față, mâncând repede în goana după afaceri. Intr'adevăr, trăim în epoca vitezei.

•

Clubul contra fantomelor.—La Londra s'a înființat un club de intelectuali, care luptă împotriva superstițiilor considerate ca un semn de ignoranță și primitivism. Clubul vrea mai ales să distrugă legenda fantomelor. Și în acest scop s'a întreprins o campanie interesantă.

Imediat ce se află că într'un loc sau într'o casă ar exista stafii, câțiva membri ai clubului pleacă acolo. Ei pătrund în acel loc sau în acea clădire și arată superstițiosilor că nu e nici o fantomă și că totul e o simplă legendă.

In felul acesta clubul de la Londra speră să combată superstiția stafiilor. In definitiv, e și aceasta o ocupație în vremuri de criză!...

•

Cea mai veche boală. — La un congres medical din Bruxelles s'a discutat o chestiune: care este cea mai veche boală. După cercetările făcute de specialiști, rezultă că boala cea mai veche ar fi lepra.

Din documente și inscripții s'a putut stabili că egiptienii și asirienii sufereau în antichitate de o maladie cumpiltă, care după simptome nu poate fi decât lepra.

Și e trist că această boală, deși cea mai veche, n'are încă nici astăzi un leac sigur.

Frumusețe sau bogăție?—Revista americană „The Variety" a întreprins o anchetă interesantă, întrebând sexul slab ce preferă: frumusețe sau bogăție? Revista a primit 12.062 răspunsuri, care, după clasificare, au dat următorul rezultat:

8.763 femei preferă bogăția. Ele susțin că în epoca noastră ceiace contează este banul. Dacă ai bani, poți fi și urâtă.

3.299 femei au răspuns că preferă frumusețea, fiindcă frumusețea aduce și bogăție, știut fiind că o femeie frumoasă obține întotdeauna succes în viață.

Cine are dreptate, nu știm. Constatăm însă că marea majoritate s'a pronunțat pentru bogăție, ceiace dovedește că femeile sânt destul de practice!..

1.200.000 lei
o zi la Geneva

Opera diplomatică dela Societatea Națiunilor este plătită foarte scump. Un ziarist american a socotit că cheltuelile zilnice ale diplomaților și salariile pentru funcționarii instituției dela Geneva se ridică la un milion lei. In plus trebue adăogată cel puțin suma de 200.000 lei pe zi pentru întreținere și confort, automobile, telefoane, corespondență, etc.

Astfel Societatea Națiunilor, când ține ședințe, provoacă zilnic o cheltueală de un milion 200 mii lei. E cam mult pentru câteva discursuri și memorii!

Conflictul germano-ceh

Am relatat conflictul isbucnit la Praga între studenții cehi și germani pe chestiunea posesiunii unor documente istorice.

In cliseu: manifestația studenților cehi în fața universității germane din Praga.

Furniturile la stat

Propășire socială prin fraudă și șperț

Cum se poate vedea că național-țărăniștii...au dreptate!

Național-țărăniștii au dreptate.

Toate furniturile către stat au ceva mirositor la bază. Toate costă pe stat scump, câte-odată cu 300 la sută mai scump, și în schimb statul e servit cât se poate de prost. De aceia deficitele sunt mari, extraordinar de mari la toate instituțiile, și de aceia toate instituțiile sunt prost utilate. O lucrare sau o furnitură la stat e pentru respectivii antreprenori sau furnizori, sinonim cu un bilet de loterie câștigat, sau cu o moștenire americană.

Secretul unei lucrări sau furnituri la stat, constă în legăturile pe cari le are cine-va cu cei câțiva factotumi din instituțiile de stat. Cunosc un inginer din Iași de o incapacitate vădită cu tendință perseverentă spre lenevie și chiul și care, totuși, e foarte bine apreciat în toate cercurile comerciale, pentru legăturile pe cari le are în toate birourile instituțiilor de stat, de la dactilografă ce trebue să termine o hârtie la mașină, până la șefii de cabinet ai ministrilor ce au a pune la îndemâna respectivilor potentați, hârtia spre iscălire.

Sunt forme la instituțiile de stat ce au darul să înebunească pe novicele care s'ar hazarda cu o furnitură sau o lucrare. Mărturie o pot da personal cu următoarea pățanie: când m'am dus în numele „Căminului Ideal" să încasez o ordonanță de plată la Chișinău, am fost ținut acolo pentru îndeplinirea tuturor formelor,... două săptămâni. In acest timp la Iași se lățise svonul că... am fugit în Rusia! Desigur că în aceste împrejurări, la ori ce furnitură sau lucrare trebue să prevezi toate aceste cheltueli care încep de la bacșișurile pentru „diligență", și continuă cu toate spezele de hotel, trăsuri, tramvae, țigări, cafele, restaurant...

•

Așa dar, național-țărăniștii au dreptate că furnitura Skoda nu este o excepție și că miliardele urmau să curgă ca laptele și mierea pe drumurile Canaanului, dacă nu se oprea la timp.

Dacă totuși ne luăm după cele mai ultime păreri ale economiștilor liberului-schimb, frauda, mita, prevaricațiunea banului public, îndeplinesc o funcțiune socială: face să circule banul.

Vă închipuiți că statul ar fi economisit atâtea miliarde, cât se fură în plus, și le-ar fi pus în casa statului ca excedente.

Câte case de raport, câte hoteluri a la „americana", câte palate și câte vile ar fi rămas neconstruite la București; câte magazine de blănuri, câte de bijuterii, de mobilă modernă, de flori, câte artiste cu sex-appeal ar fi rămas și în viața privată la fel de goale, ca și pe scenele varieteurilor vizitate de profitorii acestor miliarde; câte bodegi automate și neautomate nu ar fi existat; în sfârșit București'ul nici n'ar fi fost cea mai risipitoare și luxuriantă metropolă din lume, dacă frauda, mita, prevaricațiunea, nu ar fi ținut în țara românească locul spiritului de inițiativă, de întreprindere, de risc și de activitate cu tructivă ce s'ar fi cerut onorabililor întreprinzători români.

Judecați, iubiți cetitori, și veți sezisa alături de noi, adevăratul înțeles, profund social, pe care-l reprezintră frauda, mita și prevaricațiunea.

Național-țărăniștii au dreptate.

Lazăr Marcu

Guvernatorul Irlandei
și nunta ducelui de Kent

Guvernatorul Irlandei a trimis regelui George al Angliei o scrisoare, în care anunță că nu poate participa la nunta ducelui de Kent. Guvernatorul invoca pretextul unei indispoziții. In realitate însă, este alt motiv.

Actualul guvernator al Irlandei, anume Donald Buckley, a fost pe vremuri băcan. El a fost numit guvernator în urma stăruințelor repetate ale lui De Valera, președintele consiliului de miniștri din Irlanda.

Fostul băcan a găsit o formulă delicată să nu fie prezent la nunta ducelui de Kent, în mijlocul familiei regale și aristocației engleze. Dealtfel poate nici nu s'ar fi simțit bine!..

Citiți zilnic Opinia

Dece vrem Metropolit

pe Arhimandritul Scriban

Il vrem fiindcă-i un intelectual de rasă, dotat cu o putere de muncă și un curaj care nu pot fi întrecute de nimeni și nimic. E un literat recunoscut de toată lumea. Un gazetar de mare anvergură.

Și dacă mai amintim și limba frumoasă și curat românească de care se folosește aces om, ne implinim cu aceasta datoria de a recunoaște că Arhim. Scriban este unul din cei mai reprezentativi susținători și realizatori a limbii românești.

Socotesc că spunând aceste lucruri nu m'am abătut o clipă de pe cărarea obiectivității. Și spun doar cu gândul curat și cu dorința sinceră de a înfățișa pe omul aceasta necesar Scaunului metropolitan din Iași.

Se miră multă lume de ce arh. Schriban a fost înlăturat sistematic de a ocupa vreun Scaun episcopal.

Nu vreau să discut aici motivele acestei înlăturări, căci dacă aș face acest lucru, figura acestui om ar ieși cu mult mărită.

Totul e că azi trebue să se repare greșeala ce s'a repetat, în ciuda intereselor serioase și urgente ale Bisericii, față de Arh. Scriban, așezându-l în fruntea Bisericii din Moldova.

Trebue să înțelegem odată că Scriban nu-i numai manta de vreme rea întrebuințându-l la orice, ori decâte ori evoile Bisericii au cerut-o —în calitatea sa de profesor universitar și cunoscător profund al doctrinei lui Isus Hristos, (a luat parte aproape totdeauna la Conferințele internaționale bisericești), ci e timpul să fie așezat la locul unde ar putea fi și mai util Bisericii, dându-i tot odată și satisfacția bine meritată.

Doamne, împlinește-mi visul de a-l vedea pe Arhim. Scriban Metropolit și să vedeți apoi schimbare în viața bisericii! Să-l vedeți apoi, în Senat, cum va ști să arate lumii întregi că Biserica ortodoxă—zisă și dominantă în Stat, are și ea reprezentanți în senatul țării.

Dar știu că visul aceasta e prea frumos și poate... va trebui să dispară....

Pr. N. Grigoraș-Sineșt

Inflație de miniștri

In „Argus" găsim o comparație foarte sugestivă.

Confratele bucureștean arată că Belgia cu 8 milioane locuitori, dar și cu întinse colonii în Africa în suprafață de 2 și jum. milioane km. p. și peste 12 milioane locuitori,—are un guvern numai din 13 miniștri, și fără nici un subsecretar de stat.

Franța cu 550 mii km. p. și 40 milioane locuitori, plus un imens imperiu colonial de 3 milioane km. p. și peste 100 milioane suflete,— are 20 miniștri, din care un singur subsecretar de stat.

România cu 300 km. p. și 18 milioane locuitori, are 15 titulari și 9 subsecretari, total: 24 miniștri!

Și când te gândești că guvernul nostru ultra-voluminos, se muncește să „simplifice" aparatul de stat, care-l prea complicat și cu funcționari prea mulți..

Ce-ar face dacă guvernul ar începe prin auto-simplificare? Macar ca pildă.

Vizita noastră în județ...

Șosele, electrică și tramvaiu

în satele din jurul Iașului

Tramvai sau autobuze?.. — Alte proecte — Intervențiile d-lui Victor Iamandi

II

Dar șoseaua de adezit, înspre Bucium, — drum astăzi în curs de execuție, — mai are cântec

Poveste...

Ne spune d. prefect Theodor Zipa că național-țărăniștii locali, astă vară, lansaseră o adevărată... bombă în privința șoselei ce se construește.

Iat-o:

— „In goana lor de a nega tot ceeace realizăm noi, adversarii au pus într'o vreme în circulație svonul că am vândut interesele Iașului. Că șoseaua de la Bucium am cedat-o pentru Tgr. Jiu spre a fi pe placul d-lui prim ministru Gh. Tătărescu.

N'am desmințit faptul deoarece pentru noi, care eram cu conștiința împăcată, era socotit drept o naivitate"...

D. Zipa ne-a mai arătat:

— „Dacă vi-l reamintesc astăzi este pentru a vă documenta cu ce arme luptă clubul național-țărănesc".

Alte îmbunătățiri

Mai aflăm unele amănunte de importanță pentru artera mărginașă a Iașului care este Buciumul.

Se duc tratative, — ni s'a arătat, — pentru electrificarea întregei linii Socola-Bucium.

Discuțiile se găsesc astăzi la un punct avansat și, după toate probabilitățile, în vara anului 1935, Societatea comunală de electricitate va începe chiar lucrările.

Dl. Th. Zipa a mai accentuat:

— „Intenția noastră este de a lungi și linia de tramvai până în miezul Buciumului.

Am avut o consfătuire cu d. ing. Wolanscky și am discutat chestiunea. D-sa a alcătuit un proect și un deviz. Lucrarea necesită însă investiții importante, fiind în primul rând trebuință și de avizul C. F. R-ului. Direcția gală a C. F. R. fiind sondată, pune anumite piedici.

Dacă vom fi nevoiți pentru o perioadă de timp să abandonăm proectul, nu va fi din vina noastră".

Interlocutorul nostru ni-a subliniat însă că la primăvară, în orice caz, vor circula autobuze în acea direcție.

Iarna aceasta problema se

Continuare în pagina II-a

Artiști moldoveni

Expoziția pictorului Alupii

de O. BRIESE

Criticul nostru de artă plastică, Dl. Henry Blazian, cel mai calificat din București recunoaște în ultima recenzie ce o face salonului, Oficial din toamna aceasta („Adevărul Literar" din 18 XI 934) un fal ment al plasticei din capitală, cu puține excepțiuni, în ceia ce privește noua serie a tineretului, pe care îl găsește obosit.

„Nimic ieșit din comun, efecte zgomotoase, eforturi sterile și formule repetate prin care se jignește pur și simplu bunul simț".

Aceasta este rezumativ, caracterizarea acestui început de sezon plastic al Capitalei.

Nu tot așa se poate vorbi de pictura ieșană. Ultima manifestare plastică a tineretului care a expus la Teatrul Național, ne-a dovedit cu prisosință că evoluția picturei ieșene, este într'o continuă și agitată ascensiune. Elemente tinere și viguroase ca D-na Dina Spiridon Stavăr, D-na Știube, Dl. Popa, Alupii, Țolea, Cămăruț, Popovici și ceilalți care de abia sânt la începutul carierei lor artistice, întrecându se unii pe alții, au ajuns să realizeze lucruri care, dacă nu impun prin dimensiune și durată de execuții, sânt dozate din belșug cu acel sfânt și nepieritor netraductibil prin cuvinte, ce se numește *artă*.

Pe dl. *C. Alupii* îl putem clasa în fruntea acestui tineret ieșan. D-sa ne prezintă prima sa expoziție personală de pictură într'o sală mică de pe str. Lăpușneanu, cu spațiu și lumină insuficientă, în contrast cu lumina și bogăția de culoare a lucrărilor d-sale.

Lipsa unei săli confortabile pentru acest scop, se resimte de multă vreme în acest târg oropsit al Iașilor. Ar fi o datorie elementară a edililor noștri să îngrijească de aceastăă lipsă, cum și de celelalte de ordin estetic, grozav de neglijate mai ales în ultima vreme și care lipsuri se pot înlătura cele de mai multe ori, fără a fi nevoie a face apel la eforturi prea mari și fonduri extrabugetare.

In colecția sa, Dl. Alupii ne prezintă flori, portrete, nuduri și puține peisage. In toate se resimte o vădită personalitate.

Viguros ca colorist, incisiv ca desenator, dulce, cald și armonios în acordurile ce le îmbină cu deplin succes mai ales în portrete. Portretul d-rei D. este unul din cele mai strălucite și edificatoare exemple.

Premiat în mai multe rânduri la concursurile Academiei de Arte Frumoase din Iași, obține bursa „Alexandru Grigorovici", de mai multe ori în șir. Această distincțiune binemeritată a obținut'o concurând cu toate elementele cele mai bune din seria sa.

Prin aceasta a dat dovadă că a fost cel mai tare, ani dearândul și s'a bucurat de o deplină încurajare morală. Dar numai cu atât elementele cele mai bune ale Academiei de Arte Frumoase se vor opri în evoluția lor și se vor pierde, ocupând un post de desenator la vre-o clinică a Facultății de Medicină, sau în cel mai bun caz vor intra în învățământ ca profesori de desen și *caligrafie*.

Dacă oficialitatea încă nu s'a convins că are o datorie imperioasă de a ajuta la vre-

Continuare în pagina II-a

Ultimele creaţiuni şi desene de stofe
pentru doamne şi domni ale renumitelor fabrici de postav

W. Scherg & Co.

Braşov

Fondate în 1823. Capital social Lei 192.000.000

Depozite de desfacere en gros şi en detail

Fr. Vartparonian & Fr. Hlebnikian

Iaşi, str. Ştefan cel Mare 61

Telefon 383

CEREŢI DELICIOSUL

MUŞTAR CU MUST

LA PRINCIPALELE BACANII
ŞI MAGAZINE DE MEZELURI

Dep. G-ral Farmacia Werner-Iaşi

„LA WALDMAN"

Iaşi, Anastasie Panu No. 35 (vis a-vis de Hală)

Magazin de lână şi bumbace

Permanent asortat cu toate articolele de lână pt. croşetat şi tricotat pool-owere de damă, bărbăteşti şi copii. Lână kelim şi canva pentru brodat. Etamină şi canva cu metru. Perine şi covoraşe desenate pe canva şi etamină. Feţe de masă desemnată şi alte modele pe pânză. Toate articolele de mercerie.

Bumbac pescăresc cu kgr. Macrame şi coton mocco pt. perdele. Aţă toate mărcile. Coton perle, muline, bumbăcel. Andrele, croşete, gherghefe, mătase vegetală etc. Capoc şi vată de plapomă şi umplut perine. Vatelină albă şi neagră de paltoane. Sortiment mare în lânurile „Pingouin"—Franceză—, cu specialităţile ANGORA, Sibirien, Boucle, ANGOREX, Mondain, Ecosais, Roi, etc. *Pentru ateliere şi şcoli mari reduceri de preţuri. Mărfuri garantate. Preţuri ieftine. — Expediem şi în provincie.*

Serata Chrysanthemelor

organizată de

Reuniunea Femeilor Israelite

va avea loc în seara zilei de 1 Decembrie
în Saloanele Sfatului Negustoresc

Inceputul ora 9 seara

Dureri de
MĂSEA
Nevralgii
DENTARE
TESTA
Combate

Mulţumire

Cu multă recunoştinţă aduc prin aceste rânduri mulţumirile mele de adâncă admiraţie faţă de d. Gandhi. Deşi mulţi din Dv. ignorează, totuşi în pragul disperării drumul îţi este enigmatic.

Acest maestru incomparabil mi-a spus exact, ce ace astăzi după 4 luni văd că este faţă în faţă adevărul. Dl. Gandhi s'a luptat a îndepărta planurile unei fiinţe disperate.

Spun deci, la multe celebrităţi am fost, însă d. Gandhi merită să fie vizitat.

Dna R. H., str. Stihi

CABINET DENTAR
Dr. Med. H. Sirchis
DENTIST
s'a mutat dela 26 Oct. 1934 din str. Cuza Vodă 7 (vis a vis de Prefectura Poliţiei)
în aceiaşi stradă la No. 17 (casele Calmanovici)
vis-a-vis de Turnul Golia
Cons. zilnic dela 9-1 şi 3-7

Subscrieţi la Imprumutul de înzestrare

PUBLICAŢIE de INCHIRIERE

Subsemnatul Ioan Botez domiciliat în Iaşi str. Carol 44 în calitate de lichidator al Societăţei în Nume Colectiv: Prima Fabrică de Manufactură şi Ţesătorie „Bucovina" Spiegler, Thierer & Co. autorizat prin decizia Curţei de Apel Iaşi Secţia I No. 65 din 20 Octombrie 1934, public spre cunoştinţa generală că, Miercuri 12 Decembrie 1934 ora 10 dim., va ţine licitaţie publică la sediul suszisei societăţi din Iaşi strada Elena Doamna No. 50 nou şi 58 vechiu pentru închirierea fabricei proprietatea societăţei, conform contractului ce se poate vedea la sediul social în fiecare zi între orele 10—12 a. m. când se poate vizita şi fabrica şi controla inventarul.

Condiţiunile esenţiale: Clădirea fabricei, curtea ei, clădirea de locuinţă în spre str. Bucşinescu No. 2 şi acelea din curtea fabricei, clădirile unde sunt birourile, şasezeci războaie Jaquard, Schaft şi simple, cu maşinile ajutătoare Schusspulmaschine şi Kreuzmaschinen şi urzitoare, două motoare din care unul cu motorină de 70 cai putere şi altul de 25 cai putere cu benzină grea, două magazi pentru mărfuri, birouri şi mobilier.

Termenul închirierei e de doi ani din care un an şi jumătate obligator pentru toate părţile şi restul de timp facultativ pentru lichidator, dacă în acest interval va interveni adjudecarea fabricei.

Licitaţia va începe dela 400.000 lei (patrusutemii) anual iar concurenţii vor depune o garanţie de 10% în numerar sau în efecte publice la cursul zilei, pentru executarea contractului. Depunerea acestei sume se va face la licitaţie.

Plata arenzei în patru rate trimestriale anticipate egale şi cum eu lichidatorul mă oblig a repara fabrica din arendă şi a o pune în funcţiune, chiriaşul va plăti la semnarea contractului prima rată de chirie şi eventual şi rata doua.

Taxele comunale şi diferenţa de prima de asigurare dela nefuncţiune la funcţiune, privesc pe chiriaş ca şi impozitele la contractul de închiriere.

I. BOTEZ

DUREREA de CAP
DE DINŢI şi NEVRALGIILE CELE MAI REBELE - INLĂTURĂ IMEDIAT
NOVAL
CERIŢI LA FARMACII CUTIA ORIGINALĂ

Şosele, electrică şi tramvaiu

în satele din jurul Iaşului

(Continuarea din pag. I-a)

va soluţiona cu o cassă din Bucureşti.

Lucrări, în curs

Dar cu cei aproape 3 klm de şosea cu adezit, nu se rezolvă problema drumului întins dincolo de Socola.

Aşa că, după manşonul aplicat la încheerea drumului cu adezit, se vor face alte lucrări, în continuare.

Aprovizionările s'au şi făcut,—grămezele de pietriş şi piatră înşirându-se depe acum dealungul şoselei, pe dreapta ca şi pe stânga.

Incât, dela Dispensarul Bucium şi până la sediul Primăriei Bucium, şoseaua, complect refăcută, va fi acoperită cu pietriş.

Circa 4 kilometri.

Mai departe, pe o întindere de 14 klm. şoseaua se va reface cu piatră tare din carierele de prin partea locului. Dela Repedea.

Se vede lămurit că d. prefect Th. Zipa a lucrat. Şi încă cu spor...

Rolul d-lui Iamandi

Scurtul reportaj descriptiv de astăzi îl vom încheia cu o constatare.

Se pot face şi chiar se fac lucrări de interes obştesc de către municipii şi judeţe.

In cea mai mare măsură însă, tot ce se face împovărează apoi cu anii bugetele municipiilor şi ad-ţiilor judeţene. De ce?... Fiindcă, sau se angajează împrumuturi pentru ateri lucrări, sau se împovărează capitolele bugetare.

D. Tirel Zipa a angajat, într'adevăr, lucrări de 40 milioane lei. Dar nu pe seama judeţului sau din contractări de împrumuturi grevante.

De unde atunci mijloacele?.. Iată răspunsul care este tot al prefectului de judeţ:

—„Tot ce facem, se datoreşte ajutoarelor obţinute dela centru, graţie repetatelor demersuri ale d-lui ministru Victor Iamandi care şi-a însuşit programul nostru de lucru, înspre binele obştesc"...

*

Mâine: mutarea variantei primejdioase dela Repedea.

PETRE GRANCEA

Publicaţii noui

Ce este o „Caradaşcă"

Este o insectă cu coarne, spunem noi. Explicaţiuni mai largi asupra acestui chestiuni, le va da d. Lazăr Marcu în No. 1 al publicaţiunei cu titlul de mai sus, care va apare Duminecă 2 Decembrie crt.

Din câte vedem pe afiş, publicaţiunea va adopta maniera de pamflet.

Incercare îndrăzneaţă, desigur, având în vedere regimul ce se creiază astăzi prenei. Şi talentul pamfletarului astăzi constă în a ocoli în mod onorabil, restricţiunile.

Vrem să vedem în ce măsură dl. Lazăr Marcu se va achita de această îndatorire.

Un proces de calomnie

Tribunalul secţia I-a a judecat eri un nostim proces de calomnie ivit între d. Solomon Moscovici epitrop al comunităţii izraelite şi a altor societăţi evreieşti, şi fostul intendent al cimitirului din Păcurari, d. Schwartz.

Intendentul acuza pe d. Solomon Moscovici că i-ar fi adus învinuirea că şi-a însuşit materiale aparţinând spitalului izraelit.

Au fost audaţi ca martori epitropii Rozembaţ, Lazăr Leibovici, câţiva ciauşi, ciocli etc.

A fost citat ca martor epitropul Gheltzer care însă e decedat.

Din partea d-lui Solomon Moscovici a pledat d. avocat Chelpner. Reclamantul a fost susţinut de d. av. Zilberman.

In urma probelor de nevinovăţie aduse în faţa instanţei, Tribunalul l-a achitat pe d. Moscovici.

x *Dela funcţionarii particulari.*—Secţiunea muzicală a Uniunei Generale a funcţionarilor particulari din Iaşi, a reînceput repetiţiile în vederea apropiatului festival.

Totodată s'au înfiinţat cursuri speciale de vioară.

Doritorii se pot înscrie în zilele de Miercuri de la ora 21—23 şi Duminică de la ora 9—12, la sediul asociaţiei str. Ştefan cel Mare 27.

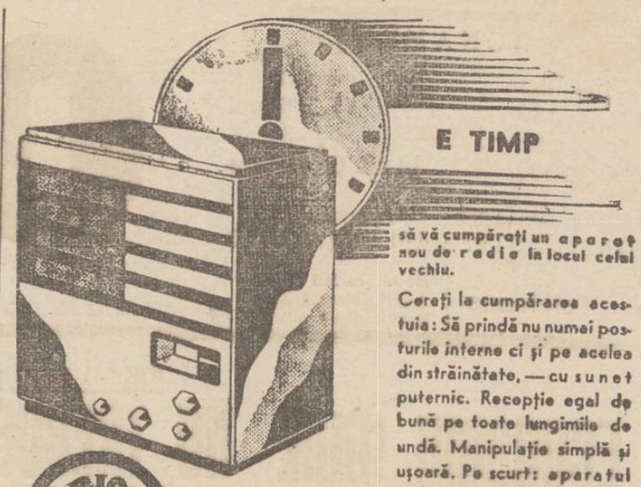

E TIMP

să vă cumpăraţi un aparat nou de radio în locul celui vechiu.

Cereţi la cumpărarea acestuia: Să prindă nu numai posturile interne ci şi pe acelea din străinătate, — cu sunet puternic. Recepţie egal de bună pe toate lungimile de undă. Manipulaţie simplă şi uşoară. Pe scurt: aparatul trebue să vă mulţumească din toate punctele de vedere. Acest lucru nu vi-l poate oferi decât 3 + 2 lămpi reflex

ORION 303

SE GĂSEŞTE DE VÂNZARE LA ORICE MAGAZIN DE RADIO ORION

Culisele dramei dela Teatrul Naţional

Pentru ce a încercat să se sinucidă d-ra Hermiona Tecuceanu

Am relatat, încă de acum 4 zile, încercarea de sinucidere cu veronal a d-rei Hermiona Tecucianu, elevă la clasa de artă dramatică a d-nei Aghata Bârssescu.

Frumoasa dudue, al cărei gest se pusese pe seama unei deziluzii amoroase, se găseşte în afară de orice pericol.

Din anturajul viitoarei artiste aflăm însă că înghiţirea celor 3 pastile de veronal, s'ar datora unui fapt de ordin familiar.

Şi anume:

Când d-ra Hermiona, fată de familie bună, a plecat de acasă, se ştia că se înscrie la Şcoala „Reuniunea". Sunt doui ani de-atunci.

Săptămâna trecută, mama eroinei venind la Iaşi, a aflat adeverul. Mustrări, etc.

Ni s'a mai arătat că în cele din urmă d-ra Tecucianu a reuşit să-şi convingă părinţii ca s'o lase să-şi continue studiile începute. Părinţii au acceptat, însă cu condiţia ca fiica lor să locuiască la d. av. N. Petrea, cu care se găsesc în legătură de rubedenie.

D-ra Hermiona a refuzat.

De unde gestul de Luni noaptea, pe care l-am anunţat la timp.

*

Se zice că d. Emil Serghie, directorul Teatrului Naţional, în urma celor petrecute, va dispune excluderea d-rei Tecuceanu din corpul de figuraţie al scenii ieşene,—ceia ce ar fi o cruzime, inexplicabilă.

La Academia de Muzică se va deschide o anchetă, spre a se vedea dacă nu este cazul unei exmatriculări;— a doua cruzime.

Nu rămâne dar exclus ca d-ra Hermiona să-şi vadă idealul spulberat.

Păcat; deoarece are talent!..

Sbilt

Scarlat Callimachi

aşteptându-şi judecata

Avem şi noi prinţi noştri revoluţionari. Un peisaj social pitoresc, de care, până la războiul cel mare, se bucura, cu faimă, numai Rusia ţaristă.

Ce a lipsit d-lui Scarlat Callimachi, moştenitorul unui nume strălucit şi al unei averi seculare, ca să-şi părăsească situaţia socială şi să-şi însuşească ideile altei lumi, străine de ei, tocmai ale acelei lumi, care a fost—secole—la antipodul numelui său?

Dacă atâţia din luptătorii democraţiei, ajunşi la aureolă de eroi, ar putea fi susceptibili de un motiv subiectiv de clasă, sau de mizerie personală, convertirea la ideea democraţiei a d-lui Scarlat Callimachi, fără a ruga însă personalitatea sa naţională, e de esenţă obiectivă eşită din comun.

Pentru o atare convertire de idei, preferând vâltoarea luptelor muncitoreşti, splendorilor aristocratice, sufletul trebue să fi trecut printr'o gamă de răscoliri, inedite pentru luptătorii, produşi de însăşi lupta pentru viaţă.

Prin exemplul său, prinţul Scarlat Callimachi, scobortor al boierilor Calmaş şi descendent, în linie dreaptă, al domnitorilor Callimachi, se situiază pe acelaş plan nobil al atâtor prinţi şi al atâtor nobili ruşi, care au apelat la simţul de dreptate.

Dl. Scarlat Callimachi, care înfruntă de ani de zile, fulgerele castei sale şi ale ordinei de stat în fiinţă, merită atenţie şi reclamă înţelegere.

Nu e locul de a aprecia dacă sunt juste sau nu ideile politice ale d-lui Callimachi şi nici n'avem competinţa de a judeca dacă delictul ce i se impută trebue sancţionat. Avem însă dreptul de a crede, că trebue apreciat şi înţeles mobilul de înalt idealism, care a dirijat pe cunoscutul intelectual de a vira spre stânga.

Noi considerăm că acel care re pasiunea fanatică de a contribui la istoria românilor, desgropând necontenit din cripţele cronicelor româneşti şi străine, ştiri care luminează atâtea ascunzişuri istorice, nu poate fi bănuit decât de obsesiunea adevărului şi a dreptăţi.

Atât.

CRISTIAN

x *A părăsit căminul conjugal.*

D-na Ana Bolică din str. Iarmaroc 8, s'a plâns parchetului în contra soţului ei d. Alex. Bolică.

După câţiva ani de căsnicie, aceasta a părăsit căminul conjugal, lăsând-o cu un copil de 7 luni fără de nici un sprijin material.

Reclamanta cere justiţiei să oblige pe soţul ei să revie la domiciliu.

Expoziţia pictorului Alupii

(Continuarea din pagina I-a)

me talentele mari care singure ridică prestigiul naţiunei, datoria revine toată asupra publicului din oraşul intelectualităţii care nu trebue să precupeţească un moment de a încuraja, măcar *pe cei mai buni dintre cei buni.*

E locul să amintim că pionierii plasticei româneşti au rămas tot moldovenii, în fruntea cărora vor sta neclintiţi un Em. P. Bardasare, Octav Băncilă, N. N. Tonitză, Gh. Petraşcu, Oscar Hahn, Camil Ressu, Cosmovici, Onofrei, R. Hette, Bălţatu, Soroceanu, Troteanu etc. iar din cei dispăruţi şi-au ocupat de mult locul de cinste Gh. Popovici, Panaiteanu, Stahi, Şt. Dimitrescu, Alexandru Grigorovici Aurel Băeşu, Botez Feliciar, Sculptorul Tronescu, Şoldănescu, Rotaru etc.

Incheind, îmi permit a face o singură remarcă d-lui Alupii: Să abandoneze pentru multă vreme studiile de atelier în beneficiul plein-air-lui; să cultive mult peisagiul care este cel mai interesant studiu în pictură şi cea mai bogată sursă de noui cunoştinţi; să asculte izolat tainele naturei care-i va întări psihicul şi îi va uşura mult pătrunderea cât mai adâncă a secretelor meşteşugului pictoricesc, cu beneficiu pentru dezvoltarea caracterului şi personalităţii sale. D. Alupii fiind la prima sa expoziţie, nu pot decât să-i doresc un bun început şi un desăvârşit succes material.

Ieşenilor (în special colecţionarilor de pânze originale) doresc să-şi îmbogăţească cât mai neîntârziat galeriile lor cu o pânză semnată *Alupii* pentru care valoare îmi iau toată răspunderea. Alupii este un pictor cu mare viitor.

Viitorul său, atârnă însă de preţuirea şi încurajarea publicului ieşan care are o datorie sfântă de a sprijini materialmente pe cei ce se străduesc să le înobileze interioarele cu operă de artă, înlocuind fotografiile moarte şi cromolitografiile de bâlci.

O. BRIENE

Admirând lucrările lui Alupii

Unul din tinerii, dar talentaţi artişti plastici moldoveni, C. Alupii, deschide prima sa expoziţie de pictură. Absolvent al Academiei de Arte-Frumoase din Iaşi, elev al d-lui I. L. Cosmovici, Călin Alupi ne dovedeşte mai mult ca alţii, că pentru el arta nu este un mijloc de-a figura într'un sindicat artistic. Acei cari îi cunosc în deaproape viaţa lui zbuciumată, care îi trecoară în inimă picături de durere,— aceia vor înţelege mai bine realizările mature pe care le aduce în debutul său; sunt datorite unei juste înţelegeri isvorâte din sufletul lui frământat.

Câteva din lucrările expuse ca „Petunii", „Nud", „Cap de bătrân" au fost admirate de profesorul Troteanu, cu ocazia Expoziţiei salonului Artiştilor Moldoveni, din foyerul Teatrului Naţional. Alături de acestea mai expune încă vreo 35, pânze, dintre care „Ultimul păhar" ce reprezintă un bătrân istovit de boală, pe patul de moarte — lucrare de înaltă concepţie, în care redarea oboselii, a ultimelor clipe, are prioritatea.

Detaşaţi bonul de premii *din pagina 1-a*

„Jenica", o altă lucrare, ce reprezintă o ţărancă cu o carte în braţe, se caracterizează prin gingăşia interpretării şi-a armoniei dintre culori. „Cap de nebun", ce ne aminteşte de Ion din „Nipasta" lui I. L. Caragiale, este un studiu aprofundat, fără exagerări şi influenţe Expresiunea ochilor, reieşită din culoarea lor de un albastru-gris, este tratată cu multă măestrie, ce-l consacră dela debut pe acest viguros temperament artistic.

In portretele de femei ca acelea ale d-relor Mărioara Dumbravă, Raisea Dimitriu, e ingenios, subtil; pe câtă vreme în cele de bărbaţi, după cum cere însuş subiectul, e mai brutal oarecum, culoarea e pusă cu mai multă energie.

Florile lui Alupii, au fineţa unui penel feminin. Sunt delicate peste măsură, dar uneori prea puţin colorate.

Peisagiile deşi puţine la număr, ne oferă posibilitatea de-a vedea perspective impecabile şi-o armonie de tonuri compatibilă cu subiectul ce-l reprezintă.

Regretăm că n'a expus portretul maestrului Bardasare pe care l-a comandat Pinacoteca ieşană, portret care poate figura în cea mai pretenţioasă expoziţie de artă.

Ridicat prin propriile sale puteri, luptând cu multe greutăţi materiale, sincer şi modest, C. Alupi aduce în pictură mult suflet, multă viaţă.

Grigorie V. Coban

Datăşaţi zilnic bonul din pag. I-a

pentru a participa la marile

Premii gratuite

în valoare de

Lei 60.000 şease zeci mii

bani şi mărfuri în valoare.

Din premiile în numerar, amintim: Un premiu de Lei 7525, un premiu de Lei 4475, 4 premii a 1000 lei, 10 premii a 500 lei, 25 premii a 200 lei şi numeroase premii a 100 lei, etc. Mărfuri de mare utilitate oricui: stofe, pânză, zefir, lemne, zahar etc.

Urmăriţi zilnic OPINIA care se vinde în toată ţara cu UN LEU

Epidemia de scarlatină

ia proporţii în Moldova

D. dr. Th. Bulău inspectorul general sanitar al Moldovei, s'a întors din inspecţiile făcute în judeţul Botoşani şi în partea de jos a jud. Neamţ.

D-sa a constatat că în urma măsurilor puse în aplicare de organele sanitare, s'a înregistrat o descreştere a cazurilor de febră tifoidă. In schimb epidemia de scarlatină şi mai ales pojarul a luat în ambele judeţe proporţii înfricoşătoare. Rugeola prezintă forme grave cu complicaţii.

Pentru combaterea acestor boli, d. dr. Bulău a dispus ca spitalele rurale din circumscripţiile cominate să fie exclusiv rezervate pentru internarea cazurilor de scarlatină şi a formelor complicate de rugeolă.

Ascensiunea rapidă a scarlatinei manifestată şi în alte judeţe din cuprinsul Inspectoratului, denotă că în cursul acestei ierni vom avea o epidemie întinsă a acestei maladii în Moldova.

Prin intermediul serviciilor sanitare judeţene, d. dr. Th. Bulău a dat dispoziţii ca în afară de măsurile obicinuite de combatere a acestei boli, să se pună în aplicare şi o altă serie de măsuri de ordin profilactic.

Astfel s'a dat dispoziţii medicilor rurali să viziteze cât mai des şcolile primare pentru a descoperi din timp cazurile suspecte.

Nst.

Omagiul studenţilor-naturalişti

pentru profesorul lor, d. Paul Bujor

Primim:

Noi studenţii naturalişti de la Facultatea de ştiinţe din Iaşi, făcând cerc strâns împrejurul distinsului nostru profesor dl. Paul Bujor, protestăm contra campaniei nedemne ce se duce prin ziarul „Lumea" contra Domnia-sale.

Celor care vreau să-l vadă plecat din mijlocul nostru, celor care vreau să-l vadă plecat de la catedra în slujba căreia şi-a pus tot sufletul, toată energia şi cultura sa ştiinţifică, o spunem astăzi hotărâţi: ***nu vrem să plece.*** Nu vrem să fim lipsiţi de energia tinerească şi sfatul său părintesc, cu care zeci de ani, a îndrumat pe calea ştiinţei atâtea generaţii.

D. Prof. P. Bujor nu e pentru noi numai un apreciat om de ştiinţă, ci şi un nepreţuit psiholog al tineretului pe care a avut vreme să-l cunoască printr'o lungă şi rodnică experienţă.

Plecarea d-lui Prof. Bujor din mijlocul nostru ar fi o pierdere ireparabilă pentru multă vreme.

De aceia, tuturor acelora ce lucrează din umbră contra Domniei sale, animaţi de meschine interese personale, le înfierăm gestul şi intenţiile, cu toată energia.

Studenţii naturalişti

Informaţii

x *Pensie alimentară.*— D-na Margareta Pelegrini din str. Cuza Vodă, a acţionat pentru pensie alimentară, pe soţul ei d. Sebastian Pelegrini funcţionar la comisiunea Europeană Danubiană din Galaţi. Ea cere ca soţul ei care a părăsit domiciliul conjugal, să fie obligat a-i da pentru întreţinere 4 mii lei lunar.

Tribunalul a fixat termen de judecată.

x Soc. „Junimea Medicală" a studenţilor medicinişti evrei, aduce la cunoştiinţa tuturor membrilor ei că, Sâmbătă 1 Decembrie ora 8 seara, în sala Policlinicei Spitalului de copii „Dr. Ghelerter", va avea loc a doua adunare generală care, conform regulamentului, se va ţine cu orice număr de membri.

x *Proces rezolvat!* — La Tribunalul secţia 4-a urma să se judece eri procesul de loviri cauzatoare de moarte întentat lui Gh. Doncilă din Scobinţi, criminalul administratorului Bogomolnitz din acea comună.

Prezentându-se în instanţă un certificat că inculpatul a decedat (fiind asasinat pe sala Tribunalului de fiul victimei sale), Tribunalul a închis dosarul.

x Partidul naţional-ţărănesc sectorul Hala-Sf. Lazăr.--Membrii sectorului sunt invitaţi a lua parte la şedinţa care va avea loc Duminică 2 Decembrie a. c. ora 3 p. m. la sediul sectorului din str. C. A. Roseti No. 23.

Vor lua cuvântul d-nii: Alfons Herovanu, prof. Râşcanu, M. Jacota şi alţii.

x Miercuri 28 Decembrie a avut loc a domiciliul rabinului I. Asckenazy o festivitate intimă pentru sărbătorirea onomasticei eruditului rabin.

Au adus elogii, făcând urări ocazionale D-nii Lazăr Marcusohn, Ş. Kahane, E. Rosenfeld, M. Neuştadt, M. Taubes şi Leon Leibovici.

x Tribunalul secţia 3-a a dat eri un nou termen în falimentul comerciantului Ilie Trihub din str. Anast. Panu.

x *Conferinţă.* — Duminică 2 Decembrie ora 6 p. m. va conferenţia în Aula Universităţii, d. *Nichifor Crainic.*

x Medicul legist d. prof. N. Balan, a cerut parchetului să-i acorde revolverul, cu care s'a sinucis tânărul Emil Vânătoru, eroul dramei din str. Aurora, pentru a fi depus în colecţia muzeului de medicină medico-legală care funcţionează pe lângă institutul de disecţie din Iaşi.

Cererea a fost aprobată.

Sunteţi slab şi lipsit de putere!

Trebuie să vă întăriţi!

ÎNCERCAŢI să vă măriţi pofta de mâncare prin OVOMALTINE. Vă veţi mira cât de mult măreşte acest preparat pofta de mâncare! Lipsa de poftă de mâncare nu e o boală, ci doar un semn de anemie, o urmare a nervozităţii, sau a surmenării fizice sau intelectuale.

OVOMALTINE e un izvor de energie! Dacă luaţi regulat OVOMALTINE, pofta de mâncare vă revine curând. Puterea Dv. de muncă creşte şi nervozitatea dispare. OVOMALTINE este un aliment pentru debili, anemici şi nervoşi. Gustul şi aroma OVOMALTINEI sunt excelente!

OVOMALTINE

PREŢURILE: Lei 50.-98.-176.-320

UN PRODUS AL FABRICEI DR. WANDER S. A.

O premieră interesantă:

„Rataţii", — piesă montată pe decor rulant

Sâmbătă seara, la Teatrul Naţional

Din Lenormand, autor francez en vogue, scena noastră a montat până acum „Simunul", drama „vântului de nisip". Originalul vizionată de d. Ion Sava, piesa a făcut serie.

Era debutul ca director de scenă al dlui Ion Sava, care mâne seară va prezinta un alt spectacol din opera lui Lenormand: *„Rataţii"*.

D-na Sandina Birsan-Stan

„Rataţii", la Paris, s'a jucat în realizarea soţilor Pitoëff, spectacolul marcând un eveniment.

Alexander Moissi, a angajat piesa pentru întreaga Germanie.

Succesul a fost deasemenea însemnat.

La Bucureşti, acum câţiva ani, piesa a fost jucată de un ansamblu al d-nei Dida Solomon.

La Iaşi, d. Ion Sava a transpus cele 14 tablouri ale lui Lenormand în 28 tablouri, utilizând pentru aceasta maniera decorului rulant. S'au făcut unele sacrificii, dar piesa are cadrul technii pe care-l merită.

Eroii principali, cei doi artişti, „El" şi „Ea", vor fi d-l *Tudor Călin* şi d-na *Sandina Stan.*

D. Călin apare pentru prima oară în stagiunea aceasta. D-na Stan, a mai recoltat anul acesta un frumos succes cu rolul din „Neamul Şoimăreştilor" ca şi cu acela din „Androcles şi Leul".

In noul rol, are prilejul unei creaţii, care o va fixa definitiv în teatru.

Distribuţia este numeroasă. Întâlnim pe d. *Mil. Gheorghiu*, pe d-na *Marioara Davidoglu* în rolul unei „ingenue" plină de temperament, pe dnele *Florica Damian, Lizica Colceag*, d-nii *Paul Varduca, Ciobotărşu etc.*

Pictorul *Th. Kiriacoff* semnează decorurile.

„Rataţii" va fi un succes evident.

H. BL.

Instrucţia premilitară bine organizată

în cuprinsul jud. Iaşi

Opera d-lui col. Turculeţ.— Ultimele pregătiri

Eri s'a întors în localitate d. Col. Turculeţ, comandantul centrului judeţean de instrucţie preregimentară împreună cu toţi subalternii d-sale, după ce au vizitat toate centrele şi subcentrele din judeţ unde au dat ultimele instrucţiuni în vederea începerei instrucţiei.

Dl Colonel Turculeţ ne spune că eri s'a terminat şcoala de pregătire a comandanţilor de centre şi subcentre, precum şi şcoala de instructori şi că la 9 Decembrie irevocabil va începe instrucţia în tot judeţul.

In acest scop, la Biroul central de instrucţie premilitară din Iaşi se lucrează cu febrilitate, se întocmesc programele de instrucţie, se completează carnetele de instructori şi se dau atribuţiuni.

Tot eri au sosit toate aparatele şi tot materialul necesar instrucţiei şi până cel mai târziu la începutul săptămânei viitoare se vor distribui sectoarelor.

In altă ordine de idei, dl. Colonel Turculeţ ne spune că în urma vizitelor făcute în judeţ, a putut constata cu mare bucurie că tineretul dela sate priveşte cu ochi buni pregătirea preregimentară.

Şedinţele de instrucţie, ţinându se numai în zilele de sărbători, instrucţia preregimentară va da cele mai rodnice rezultate.

D-l col. Turculeţ îşi manifestă toată recunoştinţa faţă de Corpul Didactic care a înţeles să colaboreze cu d-lui în cea mai largă măsură pentru realizarea programelor, mai cu seamă că profesorii şi-au luat însărcinarea să anime şedinţele de instrucţie cu conferinţe şi lecturi pentru îndrumarea tineretului.

*

Eri seara, a avut loc la Popota ofiţerească din localitate o masă comună unde toţi ofiţerii Cercului de instrucţie preregimentară l au sărbătorit pe d-l Col. Turculeţ.

DELL

Cursurile pentru medici higienişti

Au început cursurile institutului de higienă, pentru medicii, care vor să se specializeze în această materie şi să obţie titlul de medic higienist.

Prin ultima modificare a legii sanitare, s'a suprimat dispoziţia fostului ministru dr. Moldovan, prin care se creiază medici higienişti, cu toate că medici higienişti funcţionează în mai toate ţările.

Toţi sunt medici de circomscripţie care vor să urmeze asemenea cursuri, chiar prin sacrificii personale, având a plăti şi suplinitorii, recrutaţi numai dintre medicii particulari şi nici de cum dintre colegi funcţionari.

E dar de admirat că în aceste împrejurări, la cursurile din anul acesta s'au înscris până acum 21 de medici. Cursurile sânt făcute de către cei mai distinşi profesori ai facultăţi de medicină şi ai institutului de higienă.

D.

Detaşaţi bonul de premii *din pagina 1-a*

Cazul profesorului

P. Constantinescu-Iaşi

La Bucureşti s'a emis mandat de arestare împotriva d-lui Constantinescu-Iaşi, profesor la Facultatea de teologie din Chişinău.

Mandatul este emis pe baza acţiunei duse de susnumitul profesor împotriva siguranţei statului, şi mai ales pentru acţiunea desfăşurată în străinătate, împotriva integrităţii statului român.

Numitul profesor va fi deferit consiliului de război din Chişinău, pentru faptele care se încadrează în legea Mârzescu.

x **Chino-vinul „Dr. Ratianu"** cu China, Kola, Guarana, Gentiană şi Glicerofosfat de Calciu întăreşte organismul, dându-i vigoare. Se recomandă cu mare succes convalescenţilor şi anemicilor, mărindu-le pofta de mâncare. Depozit: Farmacia Dr. Ratianu Cuza Vodă 48.

Lucrările Parlamentului

Incidentul sângeros dela Toporăşti (Vaslui)

în discuţia Camerei

CAMERA.—*D. Petre Andrei* protestează energic contra represiunii sângeroase de acum câteva luni din com. Toporeşti (Vaslui). In acea comună un grup de săteni care n'a vrut să adopte noul calendar, şi-a făcut o casă de rugăciune, condusă de un călugăr care ar fi rudă cu d. ministru Inculeţ. Acum cinci luni s'a produs o încăerare între jandarmi şi sectanţi.

Trei săteni au fost ucişi şi mai mulţi au fost răniţi. D. Andrei cere să fie suspendaţi prefectul de Vaslui şi ofiţerul Murgescu, comandantul legiunii de jandarmi.

D. *I. Mihalache* şi *Modreanu* se asociază la această cerere.

D. ministru *Negură* spune că vinovaţii îşi vor primi pedeapsa. Dar cere politicienilor să nu sprijine pe calendarişti.

D. *Inculeţ*, ministru de interne, explică cum s'a produs încăerarea. Comandantul legiunii de jandarmi a fost suspendat, iar cazul este în cercetarea justiţiei. Desminte că ar fi rudă cu călugărul din Toporăşti şi anunţă că a cerut clerului să facă o intensă propagandă contra calendariştilor. Credinţele pot fi combătute cu vorba, nu cu arma.

D. Isăcescu vorbeşte despre personalul străin din industriile româneşti.

D. Eug. Titeanu răspunde că se va completa şi aplica legea pentru protecţia muncii naţionale.

•

SENATUL—*D. P. Gîrbo viceanu* propune şi adunarea admite ca senatorii să subscrie la împrumut leafa pe trei luni.

D. *Alfons Herovanu* adresează o întrebare cu privire la încadrarea ceferiştilor, relevând nedreptăţile ce s'au făcut.

D. *Sauciuc Săveanu* protestează contra taxelor universitare, care au ajuns excesive.

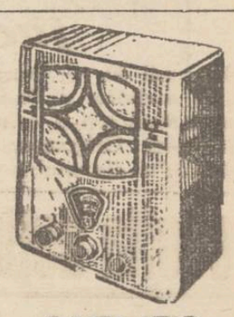

PHILIPS

Tip 522 A. şi 522 U.

Tip. 522 A.

„Octoda Super" Superheterodină cu 6 lămpi pt. curent alternativ de o calitate excepţională în această categorie de preţuri. Redare extrem de fidelă. Difuzor dinamic cu magnet permanent. Regulator continuu de tonalitate. Scala exact etalonată în lungimi de unde. Reglaj automat al volumului.

Tip. 522 U. *acelaş ca mai sus însă pentru curent continuu şi alternativ.*

Singurul depozit pentru Iaşi

RADIO MERCUR

Str. Lăpuşneanu No. 6

Quadrat Riga

COAFORUL CONTINENTAL vă aşteaptă de Hotel Palace angajează de urgenţă o bună coafeză, cu salar sau procente.

LÂNURI fine pentru croşetat, ciorapi, mănuşi de lână, garnituri pentru rochii, zilnic noutăţi *„La Mercerie"* Marcu Solomon.

DE ÎNCHIRIAT camere bine mobilate cu intrare separată. Albineţ 14.

DE ÎNCHIRIAT un apartament compus din 2 sau 3 camere, gol. Apă, lumină electrică. Se pot vedea zilnic de la 1—5. Albineţ 14.

ADEVĂRATELE VINURI vechi şi noi de Odobeşti precum şi renumitele fleici gustoase la *Pincu Alter* strada Ghica Vodă 31.

DE ÎNCHIRIAT în strada Palade 5, două sau 3 camere cu bucătărie, magazie, instalaţie apă. Libere.

TEATRUL NAŢIONAL

Ordinea spectacolelor:

Sâmbătă 1 Decembrie (PREMIERĂ)

Rataţii

de Leonormand

Duminică (matineu) — *Suntem chit Rataţii*
„ (seara)

Marţi 4 Decembrie — *Rataţii*

Joi 6 Decemb. (matineu) — *Harap Alb Rataţii*
„ „ (seara)

Rezervaţi-vă un loc la excursiile **HAPAG**

Primăvara Atlantică 22 Dec. 1934—6 Ian. 1935 cu ss. ***Milwaukee*** Lisabona—Gibraltar—Tanger—Tenerife—Madeira—Vigo—Hamburg.

PREŢURI DELA 8300 LEI

Voiajul în jurul lumei

30 ţări; 60.000 km. cu ss. de lux RESOLUTE.

Plecarea 28 Ianuarie 1935. 136 zile de voiaj minunat 1750 dolari.

Informaţiuni şi prospecte la „Hamburg-Amerika Linie" Iaşi, Strada Lăpuşneanu 20 Telefon 134

DOCTORUL **R. DAMSKER**

Str. Ghica Vodă No. 44—46
MEDICINĂ INTERNĂ, SIFILIS ŞI GENITO-URINARE
Diatermie şi băi de lumină

DOCTORUL **OVIDIU CORDESCU**

consultă zilnic pentru boli de **Nas, gât şi urechi**
de la 4—7 p. m.
în str. Gh. Mârzescu 16

Dr. GANCEVICI

consultă
BOLI DE PIEPT
str. Lăpuşneanu No. 19
între orele 1—4 p. m.

CU 1 TABLETĂ

Noval

ÎNLĂTURAŢI IMEDIAT
DURERI DE CAP, DE DINŢI
MIGRENE, NEVRALGII
MENSTRUAŢII DUREROASE
Cereţi la farmacii cutii originale

GRAŢIE
VINULUI TONIC DR. D. BECEANU

Preparat cu vin vechi de Malaga (10 ani), conţinând principii activi, din cele mai bune coji de China, nuci de Cola, foi de Coca, Guarana, Fer, Glicerofosfat, Arsenic biologic, etc.

Insumează substanţele ideale, pt. regenerarea forţelor.

Remediu suveran contra anemiei, slăbiciunei generale şi friguri lor palustre. Primeneşte sângele, întăreşte muşchii, nervii, oasele şi întreg organismul. Deschide pofta de mâncare, ajută digestia, dând putere şi vigoare.

Se recomandă cu succes în convalescenţe, surmenaj intelectual, insomnii, boli de piept, etc.

Dep. Farmacia Dr. Beceanu, P. Halei

GRIPĂ MIGRENĂ NEVRALGIE DURERI DE CAP

COMBATE

JAWOL

LA FARMACII ŞI DROGUERII

Detaşaţi bonul de premii *din pagina 1-a*

ULTIMA ORĂ

Isprăvile amoroase ale unui învăţător

El a fost trimis la comisia de disciplină

Învăţătorul Ion Iacob se afla de mai multă vreme în gazdă la agentul sanitar Gh Ciutu din Roşieşti (Fălciu).

Nu de mult, în lipsa acestuia de acasă, învăţătorul aflându-se singur cu fiica gazdei Zoe Ciutu, în vrâstă de 16 ani a abuzat de dânsa.

Fata a mărturisit tatălui ei cele întâmplate, iar învăţătorul a trebuit să făgăduiască că o va lua pe fată în căsătorie.

Însă după puţin timp, Ion Iacob a intrat în legături de dragoste cu învăţătoarea vădu ă Sevastiţa Dragoslov, căsătorindu-se apoi cu ea.

La aflarea acestei ştiri, Zoe Ciutu a încercat să se sinucidă chiar în localul Şcoalei unde funcţiona Ion Iacob.

In urma anchetei făcută de dl. revizor şcolar Azoiţii, delegat de d. insp. Şef. N. Bălănescu, învăţătorul Iacob a fost dat în judecata Comisiunei Regionale de disciplină.

Del.

Reprezintanţii sovietici

fac vizite oficiale

Bucureşti 30. — Secretarul legaţiei sovietice d. Th. Griksman, a făcut ieri o vizită oficială d-lui Grigorcea, şeful protocolului din ministerul de externe.

Cu acest prilej s'a încredinţat d-lui Kriksman chela palatului legaţiei ruseşti din calea Victoriei.

Revolta deţinuţilor la Doftana

Bucureşti 30.—Autorităţile au fost avizate aseară, că deţinuţii de la închisoarea Doftana s'au revoltat, refuzând să intre în celule. Ei protestează contra hranei şi a regimului din închisoare.

Poliţişti din Câmpina şi jandarmii de la Telega au plecat la faţa locului.

ŞTIRI POLIŢIENEŞTI

Pătania unei tinere fete

Maltratată de un falş poliţist

Tânăra Profira Cracanov din com. Golăeşti (Iaşi) s'a prezentat la poliţie şi a reclamat că a fost acostată de un falş agent poliţienesc, care subt prelext că vrea s'o legitimeze, a dus-o într'o casă din str. Florilor, unde a încercat să abuzeze de dânsa. Opunându-se, Profira a fost maltratată de falşul poliţist.

S'au dispus cercetări pentru identificarea agresorului.

Copil rătăcit. — In strada Cuza-Vodă a fost găsit copilul Traian Alexandrescu, în etate de 6 ani, dintr'o comună de lângă Iaşi. El s'a rătăcit de părinţi.

Furturi.— Câte un furt s'a comis la d-nii Iţic Marcovici din str. C. Negri 16 şi V. Varteniuc din str. Albineţ 24.

— D. C. Ioniţă, antreprenor edilitar, a reclamat că dela o lucrare din str. Ştefan cel Mare s'au sustras diferite unelte.

— Locuitorul P. Molnar din com. Comăneşti (Bacău) a reclamat că dansând într'un local din gară cu tânăra Frosa Ambrozie, aceasta i-ar fi furat suma de 1500 lei.

REP.

INFORMAŢIUNI

x La Londra, cu un fast grandios, s'a desfăşurat ieri ceremonia căsătoriei prinţului George (duce de Kent) cu prinţesa Marina. Tânăra pereche a plecat apoi în staţiunea Himley-Hall din Anglia, unde îşi va petrece luna de miere.

x *Miine 1 Decembrie (aniversara unirii Ardealului) va avea loc la Iaşi o mare adunare anti-revizionistă.*

x Consiliul municipal a fost convocat pentru Simbătă 8 Decembrie. Se va continua desbaterea cu privire la societatea apelor.

x D. dr. Petre Protopopescu, medic veterinar primar şef de secţie în direcţiunea zootehnică şi sanitară veterinară, a fost mutat provizoriu în postul de medic veterinar primar al municipiului Iaşi, pe ziua de 1 Decembrie.

x D. Const. Cumpătă, învăţător, dela şcoala primară de băeţi din Tg.-Frumos, a fost mutat la Iaşi.

La şcoala din Tg.-Frumos au fost detaşaţi învăţătorii D. A. Tudosei, dela şcoala normală din Timişoara, Gh. Ionescu dela şcoala primară din Strunga (Roman) şi Alexandru Cristea.

x **O femeie tăiată de tren**—Eri după amează, pe când femeia Eusefina Roşca din comuna Strunga-Roman, voia să traverseze linia ferată lângă Tg. Frumos, a fost surprinsă de trenul Paşcani-Iaşi.

Nefericita femeie a fost mutilată de roţile vagoanelor.

x *Ministerul de finanţe, de acord cu Banca Naţională a hotărât ca subscrierile pentru împrumutul de înzestrare să fie prelungite cu încă zece zile.*

x Azi Vineri 30 Noembrie a. c. ora 8 jum. seara are loc şedinţa ştiinţifică a Societăţii de Medici şi Naturalişti din Iaşi, în palatul Societăţii ein str. I. C. Brăteanu 127 (Muzeu).

x *Ministrul de finanţe e luat de cizia ca să se poată achita de către contribuabilii impozitele pe 1932 şi 1933 până la 1 Aprilie 1934, cu bonuri de tezaur.*

Se ştie că bonurile de impozite erau întrebuinţate până acum numai pentru plata datoriilor fiscale până la 1 Ianuarie 1932.

x Casa de asigurări sociale, face mari pregătiri pentru serbarea ce o organizează în saloanele instituţiei şi al cărei venit va servi la îmbrăcarea copiilor săraci.

Scopul mărinimos va atrage concursul tuturor ieşenilor.

S'au întreprins cercetări şi s'a stabilit că Eusefina Roşca, neavând bani pentru tren a pornit pe jos dela Iaşi spre comuna Strunga

Se crede că femeia s'ar fi aruncat în dintea trenului.

S'a deschis o anchetă.

x Ministerul instrucţiunii publice a pedepsit pe învăţătoarea Sevastiţa Dragoslav din comuna Idrici, jud. Fălciu, cu reţinerea salariului pe 5 zile, pentrucă a lipsit nemotivat dela Şcoală.

x **Dr. Brener** *specialist mamos*, boli de femei Cons. 6—8 d. m. în str. Banu 8

Sforţări pentru o apropiere franco-germană

Paris 30. — Ştiri din Berlin dau ca probabilă sosirea în Franţa a fruntaşului naţional - socialist Rudolf Hess, într'o călătorie de informare.

E probabil să vie astăzi la Paris d. von Ribentrop, trimisul Führerului Hitler, pentru a lua contact cu conducătorii asociaţiilor de foşti combatanţi franceji.

Germanii caută posibilităţi pentru o apropiere franco-germană.

Sfaturile Angliei

Berlin 30 — In legătură cu vizita pe care ambasadorul Angliei a făcut-o d-lui Hitler, se precizează că diplomatul britanic a dat Germaniei două sfaturi:

1) Să lămurească public chestia înarmărilor, pentru a linişti spiritele;

2) să caute posibilităţi pentru a reveni în sinul Ligii Naţiunilor.

Concentrarea batalioanelor hitleriste ?

Paris 30.—„Le Matin"

pretinde a şti că şefii batalioanelor S. A. şi S. S. s'au consfătuit la Darmstadt şi au concentrat numeroase trupe.

Faptul ar fi îndreptat contra Reichswehrului şi chiar împotriva politicei lui Hitler.

Memoriul Jugoslav

Geneva 30. — Secretariatul Ligii Naţiunilor a înştiinţat oficial Ungaria că s'a fixat data de 5 Decembre pentru examinarea memoriului jugoslav.

D. Titulescu vine în ţară

Bucureşti 30.—D. Titulescu a părăsit aseară Parisul, plecând spre Bucureşti.

D-sa va sta în ţară două zile, pentru a informa guvernul asupra demersurilor făcute la Paris; apoi va pleca la Geneva.

Accident la Botoşani

Un mort într'o ciocnire de vehicule

Botoşani 30.— Un grav accident s'a produs în localitate.

Pe strada Primăriei venea o trăsură condusă de Manase Schwatz. Din partea opusă venea un brec al regimentului 8 Roşiori şi maşina din Bucureşti cu nr. 16959 condusă de şoferul Vasile Neculau. Toate trei vehicule s'au ciocnit.

Schvartz transportat la spital, a murit pe drum din cauza rănilor căpătate.

Şoferul Nicolau a fost arestat.

S. G.

Este sau nu Şulim Nusem

autorul crimei din Păcurari ?

Ultimele concluzii ale cercetărilor

La biroul judiciar a continuat eri şi azi ancheta rea tărăr'ui Şulim Nusem, presupusul autor al asasinării comerciantului Barasch din Păcurari. Autorităţile sunt în dubiu; şi de unde la început credeau că numai dânsu poate fi criminalu', înclină acum spre o altă ipoteză,

Şulim Nusem a fost interogat şi de d. Grigore Botez, directorul chesturii.

Arestatul a negat amestecul său în această afacere, stabilindu-şi în mod exact alibi-ul. Astfel în dimineaţa crimei susţine el că a fost la o fabrică de nuci din Nicolina, spre a căuta de lucru.

Apoi s'a dus în acelaş scop la o veche fabrică din Păcurari şi atunci a fost văzut de câţiva trecători.

Hainele sale au fost atent examinate, căutându-se urme de sânge. Insă nu s'a găsit nici o pată.

Azi Nusem va fi interogat pentru ultima oară, urmând a i se decide soarta.

Poliţiştii inclină spre părerea că ar fi vorba iarăşi de un asasinat misterios din lanţul celor 5 crime anterioare comise la Iaşi şi nelămurite până azi.

REP.

8 lucrători răniţi

într'un accident de muncă

Ploeşti 30. — La rafinăria Romino-Americană din Teleajen, s'a produs ieri o violentă explozie de gaze.

Au fost răniţi 8 lucrători, din care 6 în stare foarte gravă. Victimele au fost aduse la spitalul din Ploeşti.

D. Slăvescu nemulţumit ?

Bucureşti 30 — Se pare că d. ministru Manolesou-Strunga a triumfat, reuşind să-şi impue punctul de vedere în ce priveşte regimul vamal.

A devenit însă nemulţumit de d. Victor Slăvescu ministrul finanţelor; şi se afirmă că ameninţă cu demisia.

Navigaţie originală

într'un butoi

a unui militar român

Bucureşti 30. — Caporalul Constantin Nicolae din Reg. 1 artilerie, a decis să facă o călătorie ciudată într'un butoi.

El a plănuit să plutească cu polobocul pe canalul Bega, râul Tisa, fluviul Dunărea; apoi pe Argeş şi Dâmboviţa, să vie la Bucureşti.

Până acuma, a navigat bine, ajungând cu butoiul la Calafat.

Indrăzneţul militar îşi continuă călătoria spre Bucureşti.

Moartea Arhiereului Platon

La un sanatoriu din Bucureşti, a încetat ieri din viaţă Arhiereul Platon Chiosu, primul-vicar al Patriarhiei.

Bolnav de apendicită, distinsul Prelat a sucombat în etate de 67 ani.

Uniforma clerului

In şedinţa Sf. Sinod s'a discutat şi chestiunea portului preoţilor.

S'a hotărât întocmirea unui regulament pentru uniforma clerului. Se va face un singur tip de costum pentru toate provinciile, inspirat din tradiţionalismul bisericii ortodoxe.

Atacul banditesc

asupra unui funcţionar al soc. „Discom"

Eri după amiază d. Zalman Maer, distribuitor de produse C. A. M., din serviciul d-lui Crăcăuanu, a fost atacat pe şoseaua Tomeşti-Iaşi de doi indivizi, care l-au bătut şi i-au furat suma de 4.000 lei. Jefuitorii au fost identificaţi şi arestaţi. Ei sunt Gh. Stan şi M. Munteanu şi se află în cercetarea poliţiei.

x *In legătură cu accidentul de tren* al d-lui colonel Fotino, ajutor de comandant al regimentului 6 Vânători Bălţi, se anunţă din Paşcani că d-sa va fi supus în cursul zilei de astăzi unei operaţii la picior.

D. col. Fotino va fi transportat la Iaşi şi internat probabil în sanatoriul dr. Tzaicu, pentru a i se face intervenţia chirurgicală.

x Un început de incendiu s'a declarat la brutăria A. Herţanu din str. V. Conta 4.

x Toţi funcţionarii poliţieneşti de la chestura locală au hotărârât să subscrie câte un titlu la împrumutul de înzestrare. Suma va fi reţinută prin 6 rate lunare.

Cetiţi zilnic „Opinia"

O doamnă din Iaşi doarme de două zile

Cazul curios din str. Lăpuşneanu

Un caz ciudat s'a întâmplat în localitate. D-na Eugenia Balş soţia d-lui Balş funcţionar la Spiridonie făcând eri o baie în locuinţa sa din str. Lăpuşneanu 26, nu s'a mai putut ridica din cadă. Ea a fost cuprinsă de un somn profund şi nu s'a trezit nici până azi.

Au fost chemaţi d-nii medici dr. Iamandi şi Boghen, care au dispus transportarea pacientei la spitalul Sf. Spiridon. D-na Balş se află sub îngrijirea medicilor.

Informaţii

x **Vinul vechi, grasa de Cotnari dela Fraţii Pogor este neîntrecut în calitate.**

x DARABANA FISCULUI. — Pentru o datorie de 16.000 lei, fiscul a bătut ieri darabana, spre a vinde prin licitaţie publică două vase cu vin ale bătrânului cârciumar Jean Coides din str. Anastase Panu.

Comercianţii însă s'au solidarizat şi nimeni n'a voit să cumpere vinul.

x **Câteva din lucrurile fine ce găsiţi la Fr. Pogor: Bismark heringe, Sproten de Kiel, Batog de morun, Scrumbii de Dunăre, Lackerdă fină, Icre negre, Icre de somon, ştiucă şi crap, etc. etc. Preţuri foarte reduse.**

x D. av. Gh. Chiriţescu, fostul preşedinte al asociaţiei învăţătorilor ieşeni, a depus ieri jurământul de avocat în faţa d-lui Pogonăt, decanul baroului.

Ii dorim succes în noua carieră.

x **Mutarea chesturii.** — D. av. Gh. Stambolu s'a interes azi dimineaţă din Capitală, aducând perfectarea contractului de vindere-cumpărare a imobilului „Viaţa Românească" din str. Alecsandri, unde prefectura de poliţie se va muta până la 15 Decembrie.

x **Doctorul Zosin** dă consultaţiuni *(nervoase şi interne)* în str. Armeană 15 dela 2 la 4.

x **„Prim"** cel mai bun curăţitor pentru metale, al epocii noastre. Se găseşte pretutindeni.

Fabrica „Prim" Industrie Chimică Oradea.

Informaţii

x *AU SOSIT PENSIILE. — La administraţia financiară a sosit un acreditiv pentru pensii.*

De mâine începe plata.

x **Contra durerilor musculare, articulare, sciatică** de natură reumatică sau gutoasă, întrebuinţaţi **Frantzbrandwein Mentoformic Dr. Ratianu** aprobat de Consiliul Sanitar Superior. Alină durerile redând buna dispoziţie. Depozit Farmacia Dr. Ratianu Iaşi, Cuza Vodă 48.

In jurul arestării

unui comerciant ieşan

Autorităţile judiciare din localitate cercetează o interesantă reclamaţie a unui comerciant ieşan d. Fr. Boiangiu din Piaţa Halei.

Comerciantul fuseee arestat acum câva timp şi menţinut o zi la poliţie, în urma unei reclamaţiuni din partea unuia din directorii fabricei „Ghiaţa", pe motivul că ar agita comercianţii, la şedinţele Sindicatului alimentar, pentru ieftenirea gheţei.

In legătură cu această arestare este cercetat un poliţist însan.

Dosarul a fost deferit parchetului general.

D-na şi Dl.
MILUŢĂ HERŞCOVICI
anunţă naşterea primei lor fetiţe
RELA
Felicitările vor avea loc Duminică 2 Decemb. 1934 în locuinţa noastră din Iaşi str. Cuza Vodă 17.

LAROXY str. Lăpuşneanu
3 filme mari
Patachon la Cabare
cea mai hazlie comedie cu Pat şi Patachon. Al 2-lea film
PACATUL
Madeleinei Claudet
cu Helen Hajes din Sora Albă
Al treilea film
CHANDU REGELE FACHIRILOR
— RAZELE MORŢII —

Curs de croitorie de damă
pentru doamne din societate
Prof. dipl.
D-na Cardaş
Inscrieri: Lăpuşneanu 24

DOCTOR
Corneliu Stoian
Genito-urinare, sifilis, venerice
Consultaţii 4—7
strada I. C. Brătianu 58

Costum pijama finet **Lei 250** *la*
„EDUARD"

Unde petrecem Chanuca. Duminică 2 Decembr.?
Iaşul Evreesc, Iaşul Judaist, fără diferenţă de vârstă şi sex şi-a dat întâlnire
Duminică 2 Decembrie începând de la ora 5 p. m.
în localul Lojii B'nei Brith Str. Ştef cel Mare la o plăcută:
Seară de Dreidel (Dreidelabend)
cu program artistic, executat de Domnişoara Coca Goldstein la vioară, D-ra Milian la piano, şi cu care ocazie va conferenţia Dl. Dr. Samy Singer, Bucureşti (fost deputat)
Musafiri sunt foarte bine primiţi.
COMITETUL ORGANIZATOR

No. **82** cumpără **Aur** dinţi, inele etc.
Veniţi direct **Brătianu** No. 82

O stofă fină şi o croială elegantă
obţineţi cu cele mai convenabile preţuri la magazinul de croitorie **AERO-CLUB**
Piaţa Unirei (alături de Azuga)

Str. Cuza-Vodă 54 **LYON'S** lângă Socec
vinde cu preţurile originale de fabrică:
Mătăsuri: cu fir şi fanteziuri pentru rochii de seară
Stofe: pentru rochii şi mantouri de dame
Cereţi Crepdechinuri, Crep Maroken, Crep satin, Crep georgete
toate cu liziera Lyon's singurele veritabile

ANUL XXXI No. 8289

ABONAMENTE

Lei 350 . . . . pe un an
„ 180 . . . . „ 6 luni
„ 90 . . . . „ 3 „
„ 1000 . . Instituții publice

ATELIERELE TIPOGRAFICE
IAȘI. — STR. LĂPUȘNEANU 37

Telefoane { Redacția 391 / Administrația 394 / Serviciul de noapte 307

1 leu

OPINIA

Ziar popular cotidian

DUMINICA 2 DECEMBRIE 1934

Bon No. 2

Premii Gratuite 60.000 lei

Seria 58-a

A cui grija pentru scaunul Moldovei?

Mai in toate ziarele găsești știri despre viitoarea alegere la scaunul de Mitropolit al Moldovei. Față de știrea că taberele politice se mișcă și se rostesc în această privință, ziarul A. B. C. (1 Dec. a. c.) scrie împotriva amestecului politic în asemenea alegere și adaogă că aici nu trebuie să se amestece decât adunările chemate a face alegerea.

D. *Em. Socor* își arată părerea că „în cele bisericești ar trebui să fie alte norme în alegeri". Cu alte cuvinte, fiind vorba de o lucrare bisericească, aici trebuie să se aibă în vedere nimic altceva decât temeiuri bisericești.

Nici vorbă că așa. De câte ori s'a făcut altfel (și s'a făcut mai mult altfel), urmarea a fost nerodnicia bisericească de ani de zile de după aceia. Aceasta e roada alegerilor străine de gândirea bisericească.

Dar a zice, cum zice d. Socor: să rămâie lucrurile pe seama adunărilor chemate a face alegerea, iar alții să nu se mai amestece și să tacă din gură, este a lasa lucrurile tot pe mâna gândirii și faptei politice. Adunările acestea cuprind mulți bărbați politici și, având dreptul de a alege, se înțelege că vor simți ceva și din greutatea gândului politic.

Apoi atunci tocmai fiindcă nu vrei să vezi amestec politic în aceste adunări, nu trebuie să scrii: „E o chestiune de ordin bisericesc, în care nimeni alții decât cei indicați de lege n'au dreptul să se amestece".

Iată ceia ce noi socotim o părere cu totul greșită și care trebuie mărturisită ca atare. In adevăr alegerea unei căpetenii bisericești poate privi numai pe cei 60 alegători ai unei eparhii și pe ceilalți alegători din țară în număr de 120?

Dar a avea un episcop sau mitropolit de seamă trebuie să fie dorul întregii suflări creștinești din județele eparhiei.

Ce poate face un episcop, e mai mult decât ce pot face prefecții sau celelalte organe din fruntea treburilor obștești. Un episcop vrednic este o binecuvântare pentru un întreg ținut.

Deși sunt 42 de ani dela moartea neuitatului Episcop Melchisedec al Romanului, totuși chipul lui este viu și e pomenit cu evlavie. Faptele lui dăinuiesc; lipsa lui se simte.

Când lucrurile stau astfel, putem spune: „Treaba alegătorilor"? Dimpotrivă, tot ce este inimă doritoare de propășire a Iașului și a Moldovei în de obște; tot cel ce n'a uitat ce a fost Mitropolitul Veniamin, *trebuie să se miște și să ceară bărbat inimos și harnic pe scaunul Moldovei.*

Când se plânge că-i lipsește una și alta, că în trupul lui nu mai curge sângele de altădată, că „s'a stins lumina fanicei Veneției" (d. Profesor *Borcea* în comitetul pentru ridicarea Iașului), se poate ca toți aceștia să închidă ochii, când e vorba de alegerea Ierarhului Mo dovei?

De aceia nu se cuvine a sta morți în păpușoi, ca în fața unei fapte care ar privi numai pe o mână de oameni. Nu. *Aceasta e o chestiune de viață pentru Moldova* și nu e lucru cuminte ca Moldovenii să încrucișeze brațele. Cu atât mai puțin se cuvine să facă aceasta ieșănii.

Se deschid ochii la început. Dacă n'ai făcut-o atunci, n'ai dreptul să te plângi mai târziu, când te-ai frigt.

Arhim. Scriban

Nunta princiară de la Londra

Palatul Himley Hall unde noui căsătoriți, prințul George si prințesa Marina, s'au retras pentru a petrece luna de miere.

DIN TOATA LUMEA

O bandă de câini hoți.—La Rio-de Janeiro a fost arestată cea mai originală bandă de hoți: o ceată de câni. Mai mulți comercianți reclamaseră că de câtva timp dispar diverse obiecte din magazine.

Organizându-se o pândă, s'a constatat cu surprindere că hoții sunt... niște câini.

Animalele pătrundeau în prăvălii și apucau cu dinții tot ce puteau: pachete cu alimente, cărți, ceasornice, încălțăminte, etc. Apoi câinii fugeau, izbutind să dispară.

Pentru urmărirea lor, s'a adus o echipă de câini-polițiști. Aceștia au reușit să descopere cuibul „colegilor" bonfaș. Acolo locuia un anume Abeles Dresser, dresor de animale.

El a fost arestat și a recunoscut că din pricina mizeriei și-a învățat câinii să fure.

Astfel a reușit s'o ducă mai multe luni, având tot ce-i trebuia.

Acum omul a fost depus în închisoare, împreună cu câinii delicvenți.

*

Pentru o păpușă.—Un scandal tragi-comic s'a înregistrat la un internat de fete din Ottawa (Canada). Un grup de eleve din clasa I se juca cu o păpușă frumoasă. La un moment dat, alt grup de fete din clasa II-a s'a apropiat violent și a cerut păpușa, susținând că e a lor.

S'a produs mare sfadă, care a degenerat în încăierare. Până să intervină personalul școlii, fetele s'au lovit reciproc, s'au zgâriat cu unghiile și și-au rupt uniformele. Câteva, serios rănite, au fost internate în infirmeria internatului.

Pentru o păpușă!..

*

Fotografia și divorsul. — Un caz interesant de divors s'a judecat la Chicago (St. Unite).

Un domn a cerut să fie despărțit de nevastă, fiindcă dânsa, fără să știe soțul, s'a fotografiat într'o poziție indecentă. In fotografie femeia era reprezintată aproape în costumul Evei, fumând o țigară.

Și această poză a fost expusă în vitrina fotografului. Soțul enervat s'a adresat justiției.

Tribunalul, considerând că într'adevăr nevasta a comis un act imoral, a admis divorsul.

Iată deci un nou motiv de despărțire conjugală în America.

*

Cine este mai bogat? — Cele mai bogate familii din America și probabil din toată lumea, sânt familiile Rockefeller, Melon, Ford, Morgan și Smith. Revista „The Variety" din New-York, dorind să afle însă care familie e cea mai bogată, a întreprins o anchetă în lumea financiară.

După părerile financiarilor familia Rockefeller se află în frunte. Averea ei este evaluată la 12 miliarde dolari, adică 1200 miliarde lei. Astfel Rockefellerii au fost și au rămas cei mai bogați oameni din toată lumea, în ciuda crizei...

NOTE

Severitate deplasată

O domnișoară cu numele Tecuceanu (ni se pare) a încercat să se sinucidă din pricina unor chestiuni familiare.

S'a întâmplat însă că persoana cu pricina era probistă la Teatrul local și elevă la Academia de artă dramatică.

Și iată anunțându-se că cele două instituții „vor examina cazul" pentru excluderea fetei. Ba se spune că direcția Academiei a și pronunțat excluderea.

Ce rost poate să aibă asemenea procedare?

Există un minim de garanție individuală, în societatea noastră plină de restricții. De bine, de rău, omul e liber să locuiască unde poate, să mănânce unde-i place, să se căsătorească cu cine are prilejul, să divorțeze, să cânte și —eventual—să moară.

Dacă cineva (indiferent din ce motiv) încearcă să-și rezolve conflictele personale printr'un gest nervos care aduce o sinucidere,—nu înțelegem ce rost are să se amestece autoritatea tutelară, cu aplicare de sancțiuni.

O elevă de Conservator e asimilată cu o studentă. Se întâmplă (din nefericire, destul de frecvent) încercări de sinucidere printre studenți. Închipuiți vă un decan care ar zice:

— „Pe d-ta nu te pot ține în universitate, fiindcă... ai încercat să te sinucizi". Ar fi ceva stupid.

Prin extensiune, nu vi s'ar părea grotesc ca un funcționar să fie dat afară din slujbă, pentrucă s'a certat acasă și a băut tinctură de iod?

De opotrivă de grotesc este ca direcția teatrului sau a Conservatorului să intervie în nervii domnișoarei X si să pronunțe „excluderea" pentru rei pastile de veronal.

Se va zice poate că... „sânt dedesubturi de moralitate, care"... etc.

Moralitate? Se pune cumva tema aceasta, la locul și la spața de care vorbim?!

Vă rog, lăsați gluma...

*

Coșul cu poamă

semn de belșug

Am relatat că d. Schusch nigg, cancelarul Austriei, a fost zilele trecute la Roma, unde a avut o întrevedere cu d. Mussolini. Reîntors la Viena primul ministru austriac a declarat ziariștilor că în multe localități din Italia a fost primit cu un coș cu poamă întins de câteva fete frumoase. Cancelarul gusta din struguri și mulțumea fetelor.

Intrebând pe cei prezenți, d. Schuschnigg a aflat că vechiul obiceiu al primirii cu pâine și sare a fost înlocuit prin panerul cu struguri. Coșul cu poamă simbolizează belșugul și viață dulce.

REGELE ITALIEI ȘI ORBUL DIN PISA

Din Roma se anunță că regele Italiei a primit într'o lungă audiență pe un anume Eugenio Sabatini din Pisa, un fost soldat rămas orb în timpul războiului. Anul acesta a lucrat ani de zile la confecționarea unei arme, pe care abea de curând a reușit s'o desăvârșească.

Este vorba de o armă cu patru țevi, care funcționează foarte repede, aruncând gloanțe, consecutiv, pe toate țevile. Orbul a declarat suveranului Italiei că donează statului această invenție, la care a lucrat cu mari eforturi.

Regele italian l-a reținut la masă pe fostul soldat, care a povestit amintiri din război. In urma acestei întâmplări, orbul dela Pisa a devenit cunoscut în toată Italia.

O copilă de 8 ani

printre detectivii din Londra

Ziarele engleze vorbesc despre cazul copilei Jane Carter, în etate de 8 ani. Foarte ageră și inteligentă, fetița a fost angajată de mai mult timp în serviciul poliției din Londra. Bine instruită de detectivi, mica Jane a ajuns o polițistă destoinică.

Zilele trecute a provocat senzație o ispravă a fetiței. Ea a fost pusă să urmărească niște indivizi bănuiți de asasinat. Copila și-a îndeplinit admirabil misiunea, descoperind cuibul celor urmăriți. Astfel indivizii au putut fi arestați.

Interesant este că mica detectivă nu e cunoscută decât de polițiști. Fotografia ei nu apare în niciun ziar, pentru ca fetița să-și poată exercita meseria cu succes.

16 ani de la

Unirea Ardealului

Acum 16 ani, ținutul Transilvaniei s'a integrat în trupul țării.

Adunarea națională convocată la Alba-Iulia în ziua de 1 Decembrie 1918, a decis, din voință liberă, unirea Ardealului, Banatului, Crișanei, Maramureșului, cu statul român independent.

Românii, adunați în cetatea lui Mihai-Vodă, au salutat plini de entuziasm și înflăcărați de izbândă, ceasul mult dorit al liberării lor și a celorlalte națiuni subjugate, sfărâmând lanțurile robiei de veacuri.

La Alba-Iulia s'a hotărît solemn, nulitatea compromisului din 1867, prin care Ardealul a fost alăturat Ungariei, decretându-se ferm și definitiv, alipirea pentru vecie la regatul României, în virtutea principiului naționalității și al dreptului de autodeterminare, recunoscute de către puterile victorioase, ca bază temeinică a păcii.

Astfel România Mare a devenit un organism puternic și unitar, în granițele sale firești, etnice și politice, cari sînt și rămân indestructibile.

Așa cum ne aflăm astăzi- uniți pentru totdeauna, nu închinăm a crede că ar încerca cineva să ne zdruncine așezământul scumpei noastre țări, clădit cu sângele și jertfele a sutelor de mii de viteji.— Dar dacă ar îndrăzni cineva, noi vom răspunde răspicat: „Sîntem gata!" —Gata la apărare și luptă.

MIRCEA GRIGORIU

Viața Ieșană

Serbătorirea d-lui Gh. Chiriţescu

cu prilejul retragerii d-sale din învățământ

Iubite d-le Chiriţescu,

Impedinente în afară de voința mea, mă obligă să renunț de a fi alături de D-ta în clipa de reunire colegială, închinată energicei acțiuni pentru prestigiul și demnitatea școalei primare,—al cărei prim motor ai fost. Datorită bunei voințe a acestui generos ziar, am găsit calea care mă pune în legătură cu D-ta.

O durere nevindecabilă ai produs școalei sătești prin hotărîrea de a o părăsi.

O diminuare serioasă a forțelor ei, se simte prin plecarea D-tale.

Organizațiile învățătorești, pierd pe cel mai zbuciumat coleg, într'o revendicarea demnității dascălești.

Ne doare profund această hotărîre de a părăsi catedra și totuși încercăm o măgulire că „bara" a căpăta un energic și impecabil element.

Sătucul Bălțați, ce ne-a chivernisit din moși-strămoși această energie-vilfor ce-a răscolit și a pornit la acțiune sufletele dormitânde, intră în cor cu noi; după cum și Bădenii—care ți-a dat în clipele de fragedă tinere. Tovarășa, ce te însoțește în idealizarea acțiunei,—intră în horă.

Te sărbătorim cu duioșie, căci ne părăsești; te sărbătorim cu demnitate, căci dintre noi te-ai ridicat. Poartă cu vrednicie și de-acum flamura muncii în scopul bine determinat: neamul și patria.

In clipa când sentimentele celor de față te vor îmbrățișa, numără-mă și pe mine care la această reuniune răspund cu „prezent"!

Invățător
Preot Nec. Negoiță

*

O despărțire

In seara acestei zilei, în una din salele dela Luther, învățătorii din orașul și jud. Iași, se strâng în jurul lui Gh. Chiriţescu pentru a-i arăta marea lor părere de rău că de azi înainte, nu-l vor mai avea în mod oficial, colegul lor.

Institutorul și d-rul în drept Gh. Chiriţescu a demisionat din învățământ, înscriindu-se în baroul de Iași. Intenția lui n'a știut-o nimeni până n'a trecut la fapt.

Simțea nevoia de spațiu mai mare, de un mediu larg, de aer mai mult, de priveliști cu orizonturi mai largi și de o luptă a vieții în alte condițiuni.

Mlădița de stejar din satul Bălțați, s'a ridicat numai prin munca lui, descotorosindu-se de piedicile inerente talentelor ce se impun fără a avea sânge albastru, precum petalele parfumate ale toporașilor, primăvara, înving stârvurile neputincioase dar indivizioase ale frunzelor de toamnă.

Deși arborul a eșit din seră, sufletul lui Chiriţescu însă, a rămas cu acei mulți pe care i-a reprezentat cu atâta demnitate totdeauna.

Invățătorii îl iubesc, îl apreciază. Gestul lor este sincer, curat, lipsit de comedia

Continuare în pagina II-a

CRONICA DRAMATICĂ
de WRATISLAVIUS

TEATRUL NAȚIONAL: **Turneul Ion Manolescu**

cu **„INSULA"** (piesă în 5 acte de *Harold Bratt*)

In decursul celor vreo 15 ani de când notăm aci apariția—destul de rară, a domnului *Ion Manolescu* pe scena teatrului ieșan, fiecare din aceste „vizite" constitue pentru noi un eveniment artistic neobișnuit. Chiar și atunci când—în dorința de a oferi ceva nou și mai puțin obișnuit, d-sa ne oferă un fel de mixtum compositum de nivel mai scăzut decât acel al exigențelor cu care și-a deprins marele artist numeroasa comunitate.

Dar ce contează un mic și trecător eșec față de lungul șir al ceasurilor de rară și intensă emoție artistică oferită în decursul unui sfert de veac.

Pentru-că, dacă de 15 ani noi notăm aci ori-ce reapariție a lui *Ion Manolescu*, cu deosebită dragoste urmărim însă activitatea sa artistică încă de pe vremea debutului în strălucita formație a lui *Alexandru Davila*, intrată azi în domeniul istoriei. Calea străbătută în acest interval nu se poate nu numai descrie, dar nici măcar „efleura" într'o succintă cronică de cotidian. Dar am amintit totuși aceasta pentru justificarea oarecum, a emoției cu care l'am așteptat azi ca întotdeauna. Azi poate mai mult, pentru-că... pentru-că data trecută a plecat dator din mijlocul nostru.

A revenit acum cu *„Insula"*. Piesa aceasta a dezlănțuit la apariție — după câte știm, o puternică discuție. Ceia-ce ar pleda, poate, pentru deosebita ei valoare.

Noi vom face abstracție, pe cât posibil, atât de părerea entuziaștilor cât și de aceia a detractorilor. Ne vom restrânge în a nota—foarte pe scurt firești, impresia culeasă la spectacolul de Miercuri, accentuând în deosebi asupra minunatelor creații ale celor doi antagoniști: *Ion Manolescu* și *Atanasescu*.

Inăuntrul unei legații se petrece drama. Atașatul militar pierzând la cărți într'un tripou, a dat chitanță patroanei, Dar nu cu numele său semnată, ci cu aceala al amicului bun, atașatul comercial.

Incoltit să plătească, tocmai când era pe cale să se destăinuiască prietenului devotat și fiind întreruptă convorbirea, el profită de carnetul de cecuri al amicului și comite un nou fals. Cum însă, întâmplător, atașatul comercial epuizase acoperirea, cecul n'a fost onorat, banca a cerut deslușiri, etc.

Cu un cuvânt un scandal e pe cale să se producă. Ceiace în sânul unei legațiuni nu trebue să se întâmple niciodată.

Și cum autorul împiedică cu tot dinadinsul pe cei doi amici de-a avea o explicație și lucrul ajunge la urechea ambasadorului—a șefului, finalul e nespus de tragic. Atașatul comercial refuzând să ieie asupra sa fapta (emiterea unui cec fără acoperire—deci excrocherie) decât după lungi și penibile petrecări (neverosimile) rezultatul este: el părăsește legația ca demisionar și celălalt, adevăratul infractor o părăsește—prin sinucidere.

Pe noi, spectatorii, nu ne interesează atât faptul diverse cât laturea cealaltă a dramei aceia, ca să zic așa, cu substrat social. Atașatul militar e de origine nobil—ca mai toți membrii corpului diplomatic. Cel comercial însă e plebeu. E fiul unui mare bogătaș, care înainte de război mai stătea încă la tejghea și număra gologani.

In concepția „nobililor" săi colegi, o mare scădere.

Așa că, cu tot succesul ce înregistrează în carieră, cu toate aptitudinile deosebite și cu toată corectitudinea sa excepțională, tânărul atașat e privit ca un intrus, care, în cel mai bun caz, nu e decât tolerat.

Afacerea cu cecul nu e

Continuare în pagina II-a

Ultimele creaţiuni şi desene de stofe
pentru doamne şi domni ale renumitelor fabrici de postav

W. Scherg & Co.

Braşov

Fondate în 1823. Capital social Lei 192.000.000

Depozite de desfacere en gros şi en detail

Fr. Vartparonian & Fr. Hlebnikian

Iaşi, str. Ştefan cel Mare 61

Telefon 383

Sanatoriul şi Clinica Chirurgicală

Dr. Tzaicu

din IAŞI Str. Carol 20

După exemplul clinicelor din marile metropole europene prevăzut cu cele mai perfecţionate metode, aparate şi instrumente pentru diagnosticul şi tratamentul bolilor.

Metoda de anestezie pe care o suportă bolnavii slăbiţi, atinşi de inimă, rinichi, cu rezultatele cele mai bune.

Noua metodă de vaccinare în tratamentul reumatismului cronic cu admirabile rezultate.

Metoda HYDRODIATERMICĂ FOARTE EFICACE în eliminarea nisipurilor urinare înlăturând formarea pietrelor la rinichi.

Ingrijire de primul rang pentru toţi bolnavii. Personal instruit şi amabil la dispoziţia bolnavilor în ori ce moment.

Preţurile convenabile pentru toată lumea.

Dl. Dr. Tzaicu directorul şi chirurgul şef prezent în Iaşi locueşte în Sanatoriu.

Pregătire permanentă pentru chirurgia de urgenţă

Salvarea la dispoziţie.

TELEEON 248

Unde petrecem Chanuca. Duminică 2 Decembr.?

Iaşul Evreesc, Iaşul Judaist, fără diferenţă de vârstă şi sex şi-a dat întâlnire

Duminică 2 Decembrie începând de la ora 5 p. m.

în localul Lojii B'nei Brith Str. Ştef cel Mare la o plăcută:

Seară de Dreidel (Dreidelabend)

cu program artistic, executat de Domnişoara Coca Goldstein la vioară, D-ra Milian la piano, şi cu care ocazie va conferenţia Dl. Dr. Samy Singer, Bucureşti (fost deputat)

Musafiri sunt foarte bine primiţi.

COMITETUL ORGANIZATOR

Tip. 940 A.

Tip. 940 A. pentru curent alternativ.

Acest aparat eftin şi frumos întrece prin sensibilitatea, selectivitatea şi reglajul său uşor toate celelalte aparate cu un singur circuit. Două circuite de filtrare suprimă postul local sau orice alt post supărător pe unde mijlocii sau lungi.

Singurul depozit pentru Iaşi

RADIO MERCUR

Str. Lăpuşneanu No. 6

Mica Publicitate

PALTONAŞE de stofă şi blană pentru copii cumpăraţi eftin *„La Glob"*.

DE INCHIRIAT imediat două camere, bucătărie, lumină etc. Str. Lăpuşneanu 19, proprietar Dr. Konya.

DE INCHIRIAT pentru creştini în curtea bisericii Talpalari un apartament compus din patru camere, atenansele necesare, lumină şi apă. Se poate vedea în orice zi de la 3—5. Epitropia

MOTOCICLETE de ocazie, de vânzare. I. Ciornei strada Curelari 8.

COAFORUL CONTINENTAL vă anunţă că Hotel Palace angajează de urgenţă o bună coafeză, cu salar sau procente.

LÂNURI fine pentru croşetat, ciorapi, mănuşi de lână, garnituri pentru rochii, zilnic noutăţi *„La Mercerie"* Marcu Solomon.

DE INCHIRIAT camere bine mobilate cu intrare separată. Albineţ 14.

DE INCHIRIAT un apartament compus din 2 sau 3 camere, gol. Apă, lumină electrică. Se pot vedea zilnic de la 1—5. Albineţ 14.

ADEVĂRATELE VINURI vechi şi noi de Odobeşti precum şi renumitele fleici gustoase la *Pincu Alter* strada Ghica Vodă 31.

DOMNIŞOARĂ croitoreasă caută de lucru în familie sau acasă, cu preţ convenabil. A se adresa la Coafor „Rusia" str. C. Negri 99.

Serbătorirea d-lui Gh. Chiriţescu

Continuarea din pag. I-a

dragostei falşe a banchetelor politice. Acest gest din astă sară este culoarea adevărată a sentimentelor învăţătorilor pentru Chiriţescu, căci nu este o alcătuire politică unde, câte odată, se poate scoate pentru moment cu ajutorul câtorva momeli a slăbiciunilor omeneşti, jumătate de voturi plus unul.

In astă seară, gestal frumos al celor pentru care sala dela Luther este prea neîncăpătoare, este tot aşa de sincer ca şi al d-lui Ţoni acum un an la Cluj, când în faţa unui măreţ congres al învăţătorilor pe ţară, a spus răspicat că atâta vreme cât dl. Gh. Chiriţescu va fi un membru al corpului didactic, problema succesiunei la conducerea acestei asociaţii generale, este asigurată.

In gestul celor ce se adună acum în jurul lui Chiriţescu şi a celor ce n'au putut veni dar sunt cu sufletul aici, se vede sentimentul de durere a despărţirei de o valoare, ce apare mai reală atunci când n'o mai ai, de cât când întâmplarea face să fii sigur de ea.

In faţa primejdiei comune, gâlceava dispare. In faţa demisiei lui Chiriţescu, chiar învăţătorii militant-politicieni, au intrat într'un mutual armistiţiu.

Locul ocupat de cel ce a trecut în altă garnizoană, trebue să fie înlocuit de un altul cu o minte ageră, meşter în condei, bun orator, idealist, optimist, consecvent cu principiile care se acordă cu părerile lui, desinteresat luptător pentru cauza dăscălească, aşa cum a fost Gh. Chiriţescu.

Acei ce se simt înzestraţi de Dumnezeu cu aceste calităţi, vor trebui cât mai curând să risipească îngrijorarea ce încă dăinue, că locul nstitutorului Gh. Chiriţescu va rămâne neânlocuit.

Din rândul dăscălimei a eşit un strălucit element, pentruca baroul de Iaşi să capete un bun şi curând desigur un valoros avocat.

1 Decemcrie 1934.

GEORGE DODON

Fraudele din gara Huşi

Cazul casierului Gucighevici.— Un părinte iubitor.— Ce a stabilit ancheta

Am relatat acum câtva timp că în gara Huşi s'au descoperit nişte nereguli în sarcina casierului Gucighevici Vladimir.

D. controlor şef Const. Găucă îşi anunţase o inspecţie la cassa de bilete din gara Huşi.

In urma înştiinţării trimise de d. Găucă, casierul vizat şi-a luat un concediu de boală pentru 10 zile.

Acest fapt a dat mai mult de bănuit. D. controlor Găucă a sigilat cassa de bani şi a invitat pe casier, să vie la predarea socotelilor.

Casierul însă a dispărut şi timp de 10 zile n'a fost găsit.

Protopopul Simion Gucighevici dela Chişinău, auzind de fuga fiului său, a venit la Huşi fiind dispus a acoperi orce lipsă de cassă.

D. controlor Găucă a acceptat şi în prezenţa reprezentantului parchetului a început verificarea gestiunii casierului Gucighevici.

După o verificare de 3 zile, a descoperit lipsa unei importante sumi de bani.

Protopopul Gucighevici a acoperit lipsa. Şi după câteva zile a sosit casierul Gucighevici, care a declarat că nu s'a prezentat, deoarece îi era frică de d. controlor Găucă.

Acesta mai făcuse acum doi ani o inspecţie la cassa lui Gucighevici, pe când era casier la gara Roznov şi i-a găsit nereguli.

D sa a dispus atunci ca Gucighevici să nu mai facă serviciul de casier.

Acum însă l-a găsit din nou tot casier, în staţia Huşi şi cu fraude mai mari.

In consecinţă casierul Gucighevici a fost trimis de d. controlor Găucă în judecata comisiei de disciplină c. f. r.

SP.

TEATRU pentru COPII

Trianon Joi 6 Dec. Sf. Neculai şi Dum. 9 Dec. dim.

Program nou. 40 dansatoare, costume noi, balet etc.

CADOURI primesc copii spectatori dela fabrica „Schmoll" care vinde cele mai bune creme de ghete; dela Magazinul „Moca" str. Lăpuşneanu, care e renumit în cafea bună şi dela „Librăria Unirei" str. Cuza Vodă 42, care are jucării eftine.

Bilete lei 5, 15, 23, 28 la „Basca". ***Şcoala de dans D-na Comănescu***

Imprejurarea exactă a dramei

din familia Vânătoru

Emil Vânătoru nu era divorţat.— Soţia lui se află în Belgia, şi încă nu ştie de nenorocirea care a lovit-o

Drama impresionantă din cartierul Aurora a fost redată neverosimil de unele ziare.

S'a scris că soţii Vânătoru locuiau în apropierea căminului Olaru; adevărul e că d-na Vânătoru n'a fost niciodată la Iaşi.

Dânsa domiciliază în Belgia aştepta nerăbătoare ca soţul ei să-şi găsească post în România, ca după aceia să vie şi ea în ţară.

Vom desfăşura romanul lui Emil Vânătoru, nefericitul erou al tragediei din cartierul Aurora, straduindu-ne să-l înfăţişăm cât mai real.

Amănuntele culese de noi, sânt luate din locul cel mai competent.

Emil Vînătoru...

singurul fiu al funcţionarului ieşan Vânătoru, şi-a arătat de mic copil însuşirile a ce a ce înseamnă „băiat bun".

Ordonat în toate manifestările vieţii, a urmat liceul cu sârguinţă şi la 18 ani a părăsit ţara, plecând în Belgia să urmeze ingineria, studiu către care simţia o predilecţie deosebită.

Un menaj fericit

Emil a întâlnit la Bruxelles o belgiană cu care a legat o prietenie tomenică,—prietenie transformată curând într'o dragoste sinceră.

In primăvara tinereţii, la 20 ani, Emil şi-a serbat logodna, invitând la acest festin intim pe mama lui.

Cu acest prilej, mama a trăit clipe de emoţii provocate de mulţumirea sufletească ce i-o dădea căsătoria fiului ei. Şi la expoziţia din Anvers ea a admirat cu satisfacţie sinceră, lucrările expuse de Emil.

Un an după căsătorie, un copil — Magda — a venit să sporească fericirea care se aşlăşuise dela început în căminicia soţilor Vânătoru.

Stagiul militar

l-a obligat pe Emil să vie în ţară şi să-şi lase soţia şi copilul în Belgia.

Inginerul a făcut milităria la Bucureşti, apoi a venit la Iaşi să-şi caute un serviciu, rămânând ca d-na Vânătoru şi fetiţa să vie ulterior.

Emil a reuşit să intre în serviciul uzinei electrice.

Provizor, până la sosirea familiei, el s'a stabilit la cumnatul său, care locuieşte în cartierul Aurora; în apropiere, ocupau soţii Olaru; el: funcţionar la c. f. r. ea, la serviciul sanitar al municipiului.

Inginerul a început să frecventeze des casa lui Olaru. Dânsa, dotată cu calităţi suficiente pentru a atrage, a reuşit să i apropie sufleteşte pe Emil.

Drama

se cunoaşte.

Văzând că traiul acesta nu mai are nici un rost a li prelungit, Vânătoru a împuşcat o, apoi s'a sinucis.

Ea a fost salvată şi va continua să viaţuiască în amintirea unui trecut pe care nu l-a vrut.

Magda

Am văzut fetiţa. Un îngeraş de 3 ani, cu ochii ca limpezimea cerului de Mai iar părul blond auriu.

Şi foarte vioaie.

Copilul nu ştie despre ceeace s'a întâmplat.

Trăeşte în lumea visurilor şi a iluziilor, inerente copilăriei.

Anturată de jucării mânueşte dibaciu un aeroplan-miniatură, cu care „vlea să zboale la Bucueşti".

Luisa Vânătoru, soţia-văduvă de asemeni nu ştie nimic.

Va avea timpul să afle pagina tragică pe care destinul i-a înscris-o în cartea vieţii.

m. admar

Crizele Societăţii actuale

Conferinţa profesorului Dr. Gr. T. Popa

Duminică 2 Decemvrie a. c. ora 11 dimineaţa va conferenţia în Aula Universităţii ieşene Dl. prof. universitar Dr. Gr. T. Popa.

Cunoscutul conferenţiar ieşan, deşi profesor de medicină, şi-a ales subiectul din sociologie: *Crizele societăţii actuale.*

Profesorul Gr. T. Popa s'a arătat în ultimii ani prin numeroasele conferinţe ţinute în Aula Universităţii, ca un intelectual autentic cu o cultură enciclopedică, ceiace i-a ajutat să prijine cu multă autoritate morală integritatea culturală a Iaşilor.

Duminica proximă ieşenii au ocazia să asculte pe prof. Dr. Gr. T. Popa vorbindu-le despre „Crizele societăţii actuale".

Conferinţa aceasta face parte dintr'un ciclu organizat de studenţii fălcieni.

In cadrul acestui ciclu vor conferenţia d-nii Dr. N. Lupu, Pamfil Şeicaru, Mihail Manoilescu şi alţi conferenţiari români.

Rezultatul material al acestor conferinţe va contribui la organizarea unei colonii la mare ori la munte pentru studenţii fălcieni.

I. MANOLACHE

Informaţii

x Parchetul a trimis în judecată pe vatmanul V. Ungureanu dela Uzina Iaşi.

Conducând vagonul pe str. Sărărie, el a dat peste d-na Ana Tomulescu din str. Simion Bărnuţiu 17, tăindu-i un picior.

x La facultatea de ştiinţi din Iaşi, va avea loc în curând concursul pentru ocuparea catedrei de calcul diferenţial, care a fost ocupată de d. prof. Sanielevici. La această catedră va fi chemat un ieşan.

x „Politica" de mâine Duminică se ocupă pe larg de toate întâmplările politice ale săptămânei: dizolvarea organizaţiilor de stânga, retragerea năt.-ţărăniştilor din comisia Skoda, mişcarea studenţilor dela drept, un nou ajutor de primar, situaţia guvernului, etc. etc.

In plus ultimile ştiri telegrafice din ţară şi străinătate.

„Politica" 4 pagini mari un leu.

x Soc. „Junimea Medicală" a studenţilor medicinişti evrei aduce la cunoştiinţa tuturor membrilor ei că, Sâmbătă 1 Decembrie ora 8 seara, în sala Policlnicei Spitalului de copii „Dr. Ghelerter", va avea loc a doua adunare generală care, conform regulamentului, se va ţine cu orice număr de membri.

x Delegaţia permanentă a municipiului s'a întrunit aseară sub preşedinţia d-lui primar Osvald Racoviţă.

S'au rezolvit chestiuni curente.

x In astă seară, are loc la bereria „Luther" serbătorirea d-lui Chiriţescu, de către învăţătorii ieşeni.

CRONICA DRAMATICĂ

de WRATISLAVIUS

Teatrul Naţional: ***Turneul Ion Manolescu*** cu ***„Insula"*** (piesă în 5 acte de *Harold Bratt*)

(Continuarea din pagina I-a)

deci decât un mic accident pentru a accentua şi mai mult contrastul între prejudecăţile castei şi judecata lucidă, burgheză şi logică a intrusului. Acesta este colţul de lume ce a vrut să ne prezinte *Harold Bratt* şi în cadrul acestei lumi se desfăşoară rapid şi distrugător conflictul din *„Insula"*.

De ce *„Insula"*? In mijlocul ţării în care se adăposteşte o legaţie, lăcaşul ei este ca o insulă în ocean. Nimic din ce se petrece în largul valurilor nu pătrunde peste maluri, dar nici ceia ce se plănueşte sau se comite înăuntru, nu trebue să treacă zidurile casei.

Am spus că autorul a ţinut à tout prix la deznodământul tragic, împletind pentru aceasta multe momente neverosimile. Deci multe scăderi, lungimi şi momente ce izbesc prin artificiul lor. Peste aceste amănunte de technică, trecem uşor.

Nu însă peste imputarea esenţală ce avem de notat şi anume: în frământarea grozavă de azi a omenirei de pretutindeni, *aceasta* să fie oare preocuparea dramaturgului? Dar ce o interesează pe marea mulţime (din care zădarnic cearcă să evadeze plebeul bogat) că resturile iremediabil apunânde ale unei caste, mai stârnesc în falsa lor concepţie despre onoare, morală etc.?

Falsă pentru noi desigur, noi care, ca şi plebeul fără „ancetri" nu înţelegem să luăm asupra noastră o faptă incorectă — de dragul ighemoniconului.

Da'n sfârşit. Aşa-i piesa.

Principalul rămâne tot — cum am spus mai sus, interpretarea celor doi antagonişti.

Ici diplomatul bătrân şi anchilozat—nu numai fiziceşte, ci şi sufleteşte (mai ales sufleteşte) şi dincolo omul viguros, cu capul limpede şi cu inima la punctul cel mai firesc aşezată.

Desigur, că nici autorul n'a visat o mai justă plasare a interpreţilor. Diplomatului îmbătrânit în demnitatea *insulară*, domnul *Manolescu* i-a insuflat toată căldura temperamentului şi minunea intuiţiei sale i-a indicat o notă de sobră şi resemnată distincţie de cea mai autentică esenţă.

Iar ataşatul comercial — în ipostasa dată de dl. *Atanasescu* a fost tipul perfect al omului din popor, prima generaţie de bacalaureat, care oricât s'ar strădui nu se poate confunda cu generaţiile de nobili sau ciocoi — în majoritate mai mult degeneraţii, care poartă pe umerii oblici şi înguşti, greutatea atâtor prejudecăţi seculare.

Restul figurilor e de plan secund.

Chiar şi aceia a plastografului — ataşat militar.

Principalii eroi sunt exponenţii celor două lumi: diplomatul bătrân deoparte şi *Rohm*, ataşat comercial de altă. Aceşti exponenţi au fost magistral înfăţişaţi şi publicul spectator, captivat de intensitatea dramatică a interpretării, a aplaudat lung şi călduros atât pe marele *Ion Manolescu*, cât şi pe vrednicul său acolit — dl. *Atanasescu*.

Un spectacol ales. W.

DUREREA de CAP
DE DINŢI şi NEVRALGIILE CELE MAI REBELE - ÎNLĂTURĂ IMEDIAT
NOVAL
CERIŢI LA FARMACII CUTIA ORIGINALĂ

Datasaţi zilnic bonul din pag. I-a

pentru a participa la marile

Premii gratuite

în valoare de

Lei 60.000 şease zeci mii

bani şi mărfuri în valoare.

Din premiile în numerar, amintim: Un premiu de Lei 7525, un premiu de Lei 4475, 4 premii a 1000 lei, 10 premii a 500 lei, 25 premii a 200 lei şi numeroase premii a 100 lei, etc. Mărfuri de mare utilitate oricui: stofe, pânză, zefir, lemne, zahar etc.

Urmăriţi zilnic **OPINIA** care se vinde în toată ţara cu **UN LEU**

Nici o soluție serioasă în chestia pânei

Se fabrică pâne rea - Primăria a dat avertisment morii „Moldova"

Primăria a trimis ieri un avertisment brutăriei dela moara „Moldova" prin care cere ca să nu mai fabrice pâine din făina ce o are în deozit, aceasta fiind de o calitate care lasă de dorit.

In caz contrar, autorizația provizorie de fabricat va fi retrasă.

De mâine controlul se va intensifica.

*

Intervine însă un fapt pe care edilii, poate, nu-l cunosc.

Moara „Moldova" a cerut autorizaţie de a pune în funcţie cuptoarele, tocmai pentru a se descotorosi de un stoc de făină pe care nu-l putea desface.

Se înce case întâi o manevră pe lângă brutari. Aceştia trebuiau să cumpere făina, moara „Moldova" obligându-se să renunţe la proectul de a se fabrica pâine. Brutarii au refuzat, şi atunci moara a propus să fie primit în cartelul brutarilor.

Şi propunerea aceasta a fost respinsă.

De aici dârzeia morii „Moldova" de a grăbi lucrurile, punând în funcţie, cu autorizaţie provizorie dela Municipiu, cuptoarele.

*

O altă lature a problemei este că serviciul sanitar se opune categoric eliberării autorizaţiei definitive pentru fabricarea pâinii de către moara „Moldova".

Chestiunea se va dezbate în prima şedinţă a consiliului de higienă.

*

Situaţia cartelului brutarilor? Brutarii sânt dezbinaţi, fiecare luându-şi mână liberă.

Pâinea a ajuns 6 şi 5 lei.

Datoria dlui primar O. Racovitză? Să determine pe brutari, ca în cazul închiderii morii „Moldova", aceştia să menţină preţul zilei, şi să fabrice pâne bună.

H. BURILEANU

La Universitate

Şedinţa de ieri

a comitetului ieşan

Aseară a avut loc la Universitate o şedinţă a comitetului pentru propăşirea Iaşului. secţia publicistică. A prezidat d. Const. Meisner.

S'a luat în discuţie editarea unei publicaţii ieşene, care să fie un organ de purificare morală şi un îndreptar al vieţii intelectuale.

In această chestiune au vorbit d-nii general Panaitescu, prof. I. Borcea, M. Sadoveanu, Ionel Teodoreanu, G. Topârceanu, profesor Gr. T. Popa etc.

*

D. prof. I. Borcea a arătat că Arhimanditul Iulius Scriban ar fi indicat pentru scaunul de Metropolit al Moldovei, toţi cei prezenţi fiind de aceiaşi părere.

Şedinţa viitoare va avea loc Vineri la ora 4 p. m.

Rep.

NOU

PUDRA FLIT UCIDE PLOŞNIŢE, PURECI, FURNICI ŞI PĂDUCHI

Vaporusaţi FLIT, renumitul insecticid lichid contra MUŞTELOR, MOLILOR şi ŢÂNŢARILOR

Cutia mică Lei 20
Cutia dublă Lei 40
Cutia mare Lei 230

D-na şi Dl.
MILUŢĂ HERŞCOVICI
anunţă naşterea primei lor fetiţe
RELA

Felicitările vor avea loc Duminică 2 Decemb. 1934 în locuinţa noastră din Iaşi str. Cuza Vodă 17.

x **Tusa şi Răguşeala** în bronchitele gripale dispar repede cu *Pastilele de Eucalipt Benzomentolate Dr. Ratianu* aprobate de Consiliul Sanitar Superior. Indicate în toate afecţiunile pulmonare, laringite, astmă, desinfectează plămânii uşurează respiraţia. Depozit Farmacia Dr. Ratianu, Cuza-Vodă 48.

Ultimile noutăţi în

Mătăsuri cu Fir

Taffetas uni şi Fantaisie

Catifele uni şi Fantaisie

Cloqué -- Laméuri

A PUS IN VÂNZARE INTR'UN ASORTIMENT SUPERB LA

GALLIA Sucursala Iaşi
Str. Cuza Vodă No. 83

In jurul rebeliunii

dela închisoarea Doftana

In legătură cu încercarea de rebeliune de la închisoarea Doftana, s'au stabilit următoarele:

Studentul Eug. Nicoară, fratele maiorului Nicoară condamnat pentru tentativă de complot din noaptea învierii, s'a urcat pe un deal de lângă închisoare şi a început să facă semnale. Deţinuţii, observând semnalele, au crezut că a sunat ceasul eliberării şi au încercat să sparga uşile.

Ei au fost puşi în lanţuri şi transportaţi în celulele H. Studentul Nicoară a fost arestat.

DALIN

antinevralgic puternic şi nevătămător previne şi vindecă: gripa, răceala, dureri de cap, dureri de dinţi, junghiuri, dureri menstruale, dureri reumatice, lumbago şi ori ce boală ce provine din răceală.

DALIN

nu vatămă inima şi nu oboseşte stomacul

De găsit la toate farmaciile.

Reorganizarea muzeului

municipal din Iaşi

Colecţionarea comorilor artistice.— Un proect al primarului

D. profesor Băleanu, directorul institutului etnografic, s'a prezintat la municipiu şi a fost primit de d. primar Osvald Racoviţă, cu care a avut o interesantă convorbire...

S'a discutat despre soarta muzeului municipal, care, după cum se ştie, e instalat tot în încăperile institutului etnografic.

Prin retragerea d-lui cavaler de Zota, muzeul e lipsit de un conducător responsabil.

In urma discuţiunii, d. primar a aprobat convocarea membrilor şi alegerea unui nou comitet,— care să-şi desemneze un preşedinte şi să activeze pentru muzeu.

Fireşte, d. Băleanu e indicat ca viitor preşedinte.

Cu acest prilej, d. Osvald Racoviţă a făcut o expunere a unui proect al său, pentru a organiza un muzeu municipal, care să egaleze muzeele orăşeneşti din străinătate şi care să colecţioneze comorile artistice şi culturale ce se găsesc în Iaşi, fiind răzleţite şi ameninţate să se piardă.

In acest scop d. Osvald Racoviţă va convoca curând personalităţile competente din oraş, cărora le va expune proectul său.

DAN

Poetul Cincinat Pavelescu

a încetat din viaţă

La Braşov a încetat ieri din viaţă cunoscutul poet Cincinat Pavelescu. El fusese dimineaţă la înmormântarea generalului Florescu. Reîntors acasă dela cimitir, Cincinat Pavelescu s'a simţit rău şi în scurt timp a sucombat. Moartea se datoreşte hemoptiziei.

Cincinat Pavelescu a avut înainte de război o epocă de glorie. El era „poetul Curţii", fiind dese ori invitat la palatul regal, unde recita versuri şi făcea epigrame. „Maestrul Cincinat" era foarte apreciat pentru verva şi humorul său nesecat.

In acea epocă epigramele şi madrigalurile lui Cincinat Pavelescu circulau curent în saloane şi cercuri literare. A scos atunci un volum de versuri, care a avut vogă.

Cincinat Pavelescu a colaborat la numeroase publicaţiuni, deţinând mult timp titlul de „regele epigramei". In ultima vreme, părea obosit şi locuia retras la Braşov, unde era magistrat.

Cincinat Pavelescu moare în etate de peste 60 ani şi aceasta este poate singura glumă sinistră a vieţii sale spumoase.

Consfătuirea Adunării eparhiale în chestia alegerii de Mitropolit

Adunarea împărţită între Episcopii Cozma şi Lucian — Dar congresul va vota pe episcopul Nifon?

Astăzi, într'o şedinţă secretă, membrii adunării eparhiale se vor consfătui asupra succesiunei în scaunul metropolitan al Iaşilor.

Am ţinut să avem părerea unui membru al adunării, înainte de această consfătuire în legătură cu alegerea noului metropolit.

Interlocutorul nostru este un distins cleric ieşan, cu atribuţii în treburile eparhiei.

— „Oricare ar fi rezultatul consfătuirii de astăzi, totuşi nu va da o notă definitivă în privinţa alegerii.

„Dl. Gheorghe Tătărescu, primul ministru, şi-a declinat orce competinţă în chestiunea alegerii noului mitropolit al Moldovei, aceasta intrând în atribuţia d-lui Dinu Brătianu şi a d-lui ministru Lapedatu, care susţin pe faţă candidatura P. S. S. episcopului Lucian al Romanului.

„Dar voturile liberale vor fi împărţite şi cu P. S. S. episcopul Cozma Petrovici dela Galaţi.

„Această situaţie este însă numai în adunarea eparhială, deoarece ambii prelaţi au rude şi prieteni printre membrii acesteia. Cât priveşte congresul bisericesc, situaţia se schimbă.

„Membrii congresului, care sânt aceiaş de acum un an când au fost alegerile de episcopi dela Huşi, Ismail şi Caransebeş, vor vota sub impulsul unei intervenţiuni din loc înalt.

„Se ştie că la Huşi adunarea eparhială a votat în bloc pentru arhierul Pocitanşi totuşi episcop a fost ales P. S. S. Nifon Criveanu.

„Şi anul acesta congresul bisericesc, după cât sânt informat, va avea aceiaş atitudine, cu atât mai mult cu cât şi printre membrii adunării eparhiale episcopul Nifon are simpatii".

*

Eri după amează a avut loc o consfătuire a mai multor membri ai adunării eparhiale care susţin candidatura episcopului Nifon.

La această consfătuire a luat parte şi un emisar al d-lui ministru Negură.

S.

CURA cea mai raţională cu unt de peşte

pentru copii şi adulţi e numai acea cu:

Unt de Peşte Iodoferat simplu WERNER
Tonic, depurativ, nutritiv. Recomandat contra anemiei, scrofulozei, gutei, reumatismului etc.

Unt de Peşte Iodoferat cu fosfor WERNER
special contra rachitismului, limfatismului şi reconfortant pentru copii şi adulţi slăbiţi de munca intelectuală

Unt de Peşte Iodoferat cu mercur WERNER
Tonic depurativ şi curativ pentru sifilitici.

Pentru complectarea curei şi deplina ei reuşită; luaţi în acelaş timp (înainte de masă) VIN TONIC WERNER

Depozit principal:
FARMACIA CONST. I. WERNER, Iaşi

Aprobate de Consiliul Sanitar superior şi premiate

x In cerc intim, s'a serbat logodna d-şoarei Pia Weiselberg, licenţiată în litere, fiica distinsului medic M Weiselberg—Fălticeni cu d. Dr. H. Poplicher, medicul şef al oraşului Hârlău.

Curs de croitorie de damă
pentru doamne din societate
Prof. dipl.
D-na Cardaş
Inscrieri: Lăpuşneanu 24

INFORMAŢIUNI

x *Termenul de subscriere la împrumutul de înzestrare a fost prelungit până la 5 Decembrie inclusiv.*

x *Inaugurare.* — Duminica 2 Decembrie a. c. ora 11 jum. dimineaţă are loc inaugurarea magazinului de articole necesare înmormântărilor al societăţii „Pietatea Creştină" din strada I. C. Brătianu No. 127 (sub Muzeu).

Toţi membrii asociaţi cum şi toţi creştinii, sunt rugaţi a lua parte la serviciul religios ce va avea loc cu acest prilej

x *Din Chişinău se anunţă că mandatul de arestare a profesorului P. Constantinescu-Iaşi a fost confirmat pe 30 zile. In semn de protest profesorul Constantinescu-Iaşi a declarat greva foamei.*

x Sâmbătă 8 Decembre va avea loc la orfelinatul israelit din strada Mârzescu tradiţionala serbare de Hanuka.

Identice serbări se vor organiza în cursul săptămânii la principalele şcoli israelite din Iaşi.

x D. C. Toma se află în Capitală, unde pregăteşte congresul Georgist, ce are loc Duminică.

Din Iaşi pleacă în astă seară 50 membri ai clubului.

x Locuitorii din str. Tu escu roagă direcţiunea Uzinelor să înlocuiască becurile stricate din acea stradă, fiind imposibil de circulat noaptea pe întuneric.

x *Pentru ajutorarea negustorilor.*—Duminică 2 Decembrie a. c. ora 10 jum. dimineaţa va rula la Cinematograful „Sidoli" filmul „Intre două femei" cu renumitul artist Joh Bohles.

Acest spectacol face parte din seria reprezentaţiilor date de Camera de Comerţ pentru adunarea de fonduri în vederea ajutorărei negustorilor scăpătaţi.

x D. controlor Eugen Pandichi, preşedintele asociaţiei „Staţia" va pleca la Bucureşti, fiind convocat pentru ziua de 4 Decembrie, când se vor lua unele hotărâri în privinţa verificării încadrărilor personalului ceferist.

Şcolare

— D-na Profira Teodorescu maestră suplimentară de lengerie la Şcoala de Industrie casnică dela Ateneul Tataraşi, a fost delegată a gira direcţiunea Şcoalei în locul fostei directoare d-na Valeria Râcu ţeanu, decedată.

— Dl. Andreescu I. Ioan, maestru titular dela şcoala Normală din localitate, a fost transferat la Seminarul Veniamin Costache în locul d-lui Sidler Adrian.

— Duminică 2 Decembrie a. c. va avea loc adunarea Consiliului Băncii Cuza Vodă a Corpului Didactic, în localul Şcoalei primare de băeţi Principele Ferdinand.

— Aflăm că d. Revizor şcolar Neculai Negru şi subrevizor N. Gheorghiu Borşa, au demisionat din consiliul administraţiei Băncii Cuza Vodă.

Hemoroizi şi ocupaţia Dv? Deobicei o grea problemă! Slujba trebuie prestată; din cauza durerilor însă aceasta este aproape imposibil. Veţi fi surprinşi, văzând cât de repede scăpaţi de aceste dureri, dacă veţi cumpăra la farmacie SUPOZITOARELE HEMOROIDALE *ANUSOL* „GOEDECKE" şi le veţi întrebuinţa conform prescripţiunilor. Chiar medicul cunoaşte Anusol-ul ca un remediu sigur, pe a cărui eficacitate el se poate baza în mod incontestabil.

Quadrat Riga

Novodont
Novodont
Novodont

Un profesor polonez

conferenţiază la Iaşi

Dl. prof. Ludwik Ehrlich, Decanul Facultăţii de Drept din Lwow, Directorul Institutului de drept constituţional şi internaţional din Lwow, profesor la Academia de drept internaţional dela Haga, iniţiatorul primei conferinţe a profesorilor europeni de drept internaţional, va ţine 2 conferinţe, în zilele şi cu subiectele următoare:

I-a conferinţă în Aula Universităţii Duminică 2 Decembrie crt. orele 5 p. m. cu subiectul: „Les problèmes constitutionnels de la Pologne contemporaine".

II-a conferinţă în Amfiteatrul Facultăţii de Drept în ziua de Luni 3 Decembrie crt. orele 10 dimineaţă, despre: „La renaissance du droit international". Intrarea liberă.

x In absenţa inculpatului, Curtea de apel a respins eri apelul scriitorului Scarlat Calimachi condamnat la 1 an închisoare.

Procesul se va judeca din nou în opoziţie.

x *Ce doriţi Dvs.?* Alinarea momentană a durerilor? Or înlăturarea suferinţei, care nu vă dă linişte? Dacă organismul nu elimină bine anumite substanţe, dacă acidul uric se îngrămădeşte în organism, atunci apare reumatismul, guta şi dureri nervoase de tot felul. In asemenea cazuri mii de oameni recurg la preparate, care nu fac decât să procure o alinare pentru moment, amorţind nervii. Dacă din contra voiţi să distrugeţi răul din rădăcină, să-l înlăturaţi definitiv, luaţi Togal. El ajută chiar în cazuri învechite şi e complect inofensiv pentru stomac, inimă, rinichi şi alte organe.
Togal se găseşte în toate farmaciile şi drogueriile.

Lei 100
placa de gramafon
His Master's Voice
şi Columbia
Ultimele şlagăre
la ag. Phönix
Str. Lăpuşneanu 4

Cu *12 şi 8 lei intrarea* plus taxele
LAROXY str. Lăpuşneanu
3 filme mari
Patachon la Cabaret
cea mai hazlie comedie cu Pat şi Patachon. Al 2-lea film
PACATUL
Madeleinei Claudet
cu Helen Hajes din Sora Albă
Al treilea film
CHANDU REGELE FACHIRILOR
— RAZELE MORŢII —
Supliment la program
SILY SIMPHONIE
Puiul Mamei
Aceiaş program bogat Sâmbătă şi Duminică dimineaţă cu 8 şi 6 lei intrarea plus taxele.

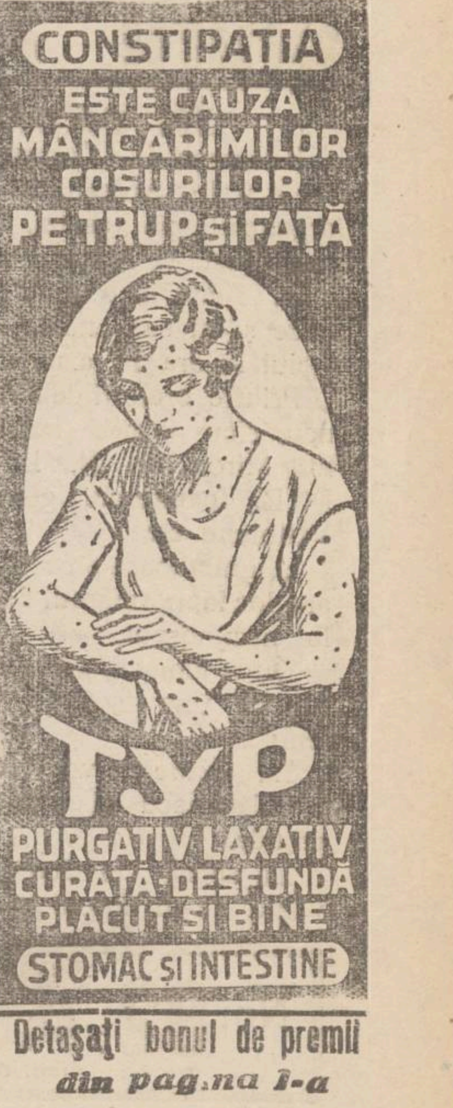

Detaşaţi bonul de premii *din pagina I-a*

Impresii şi păreri dela:

Repetiţia g-rală a piesii „Rataţii"

Va fi un succes durabil

Invitaţi de d. Ion Sava, am asistat astă noaptea la repetiţia generală a piesii „Rataţii", — premiera de astăzi seară.

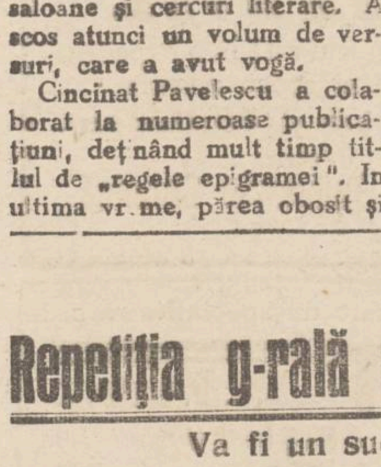

D-na Mărioara Davidoglu

Am urmărit cele 28 tablouri în care s'a transpus textul lui Lenormand. Spectacolul frapează prin ineditul înscenării şi calitatea subiectului.

Decorurile vor impresiona plăcut. Interpreţii au fost deasemeni fericit aleşi.

D-l *T. Călin* şi d-na *Sandina Stan* realizează momente de teatru pur. Publicul va sublinia creaţiile lor.

Intr'un rol mic, d-na *Marioara Davidoglu*, rolul „ingenuei", are o apariţie fericită. Va fi aplaudată sincer.

Tot restul distribuţiei se adequează ideal intenţiilor textului şi vederilor regisorului.

„Rataţii", va face serie...

REX

Detaşaţi bonul de premii *din pagina I-a*

ULTIMA ORĂ

Pactul oriental e necesar pentru garantarea păcii

...declară d. Titulescu

Paris 1.—Când a părăsit Franța, d. Titulescu a acordat un interview ziarului „Petit Parisien".

Diplomatul român a declarat că *Pactul oriental este absolut necesar pentru garantarea păcii europene.*

*

In altă ordine de idei, d. Titulescu a precizat că România sprijină necondiționat memoriul jugoslav în chestia acțiunii teroriste, de oarece există aceleași sentimente și aceiași interese româno-jugoslave.

D. Titulescu astăzi la Rege

Buc. 1.—D. Titulescu a intrat astă noapte în țară. Azi dimineață d. Titulescu sosește la București și va fi primit imediat în audiență de M. S. Regele.

*

D. Ciuntu ministrul nostru la Moscova, a avut ieri o întrevedere cu d. Glikman secretarul legației sovietice.

Ministrul rus d. Ostrowski sosește mâne în București.

Incendiu la Muzeul municipal

din București

București 1.—Din cauza unui horn defect, un puternic incendiu s'a declarat la Muzeul municipal din calea Victoriei 117. Flacările au distrus acoperișul. Mai multe tablouri de valoare au fost deteriaorte.

*

Din pricina unui scurt circuit electric, un incendiu s'a declarat și a mistuit imobilul din centru, str. Frumoasă 20, unde locuiau d-na Cămărășescu și d-na dr. Odobescu.

La un moment dat fusese amenințată și clădirea nouă a d-lui Bălănescu.

*

Un început de incendiu s'a declarat la locuința d-lui prof. Tzigara-Samurcaș din bulevardul Ghica 2

A abuzat de o dementă

Cazul de lângă Dorohoi

Dorohoi 1. Postul de jandarmi din com. Zamostea a informat parchetul Dorohoi că tânărul Vasile D. Chihaia din acea comună, întâlnind pe fata Maria Chiribeș, care este demență, a atras-o într'o casă părăsită și a abuzat de ea.

S'au dispus cercetări.

SPECTACOLE.—La cinema Lux rulează „Voiaj de nuntă în trei" cu Brigitte Helm și filmul cu atentatul dela Marsilia. **Sandy**

Epitropia Generală a Casei Spitalelor Sf. Spiridon din Iași

Aduce la cunoștința generală că în ziua de Vineri 14 Decembrie 1934, ora 11 dim. se va ține în localul Epitropiei Generale a Spitalului Sfț. Spiridon din Iași, strada I. C. Brătianu Nr. 144, licitație publică cu oferte închise pentru vânzarea următoarelor exploatări a parchetelor din pădurile menționate mai jos:

1) Pădurea Vulpășești com. Sagna jud. Roman (gara Vulpășești) parchetele No. 31, 32 și 33 în suprafață totală de 115 ha. 7686 m. p. exploatabile în anii forestieri 1934—1935.

2) Pădurea Orășăni comuna Curtești jud. Botoșani parchetul No. 3 în suprafață de 10 ha. 2060 m. p. exploatabil în anul forestier 1934-1945.

3) Pădurea Cotnari comuna Cotnari jud. Iași, parchetele No. 6 și o parte din parchetul No. 7 în suprafață totală de 21 ha. 8000 m. p. exploatabile în anul forestier 1934-1935.

4) Pădurea Horșa comuna Vlădeni jud. Iași, parchetul No. 15 exploatabil în anul forestier 1934-1935.

5) Pădurea Stavnic comuna Voinești jud. Iași, parchetul No. 22 în suprafață de 8 ha. 5600 m. p. exploatabil în anul forestier 1934-1935.

Concurenții pentru a putea fi admiși la licitație vor depune garanția legală.

Licitația se va ține în conf. cu Legea Contabilității Publice și a Oficiului Central de Licitații.

Caietele de sarcini și ori ce informațiuni se pot vedea în orice zi de lucru la biroul Serv. Silvic a Casei între orele 9—13.

Ingrijiți-vă ochii purtând ochelari

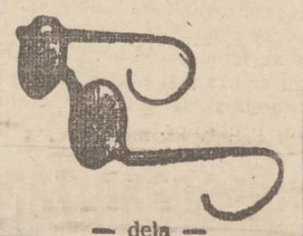

— dela —

Optica ARGUS

LAPUȘNEANU 43

vis-a-vis de Hotel Palace

CALITATI SUPERIOARE

PREȚURI EFTIN

DOCTORUL

OVIDIU CORDESCU

consultă zilnic pentru boli de

Nas, gât și urechi

de la 4—7 p. m.

în str. Gh. Mârzescu 16

Cutremur de pământ

în Balcani și Italia

Sofia 1. — Un puternic cutremur s'a resimțit ieri în munții Rilla. Călugării dela o mânăstire, au părăsit chiliile.

*

Belgrad 1.—In jurul Belgradului și pe malul Adriaticei s'a produs ieri un puternic cutremur.

*

Roma 1. — La Ancona și în toată regiunea de la Venezia până la Triest, pământul s'a cutremurat ieri. Populația îngrijorată, a părăsit locuințele.

Noul comitet

al studenților în Farmacie

In amfiteatrul facultății de Farmacie a avut loc alegerea noului comitet al studenților în Farmacie.

După discuțiuni, a fost ales cu unanimitate de voturi următorul comitet:

Racoviță N. președinte, Stancov O., Gandore M., Mitric D. vice președinți, Leib H. secretar general, Dorin F., Cocorăscu E., Tudorache I, bibliotecari, Stein S., casier, Caufman M. secretar de ședință, Beral H., Savopol M., Costăchescu M., cenzori.

Noul comitet a înaintat un memoriu iscălit de toți studenții dela farmacie, prin care se cere d-lui decan prof. Tănăsescu, ca societatea studenților în farmacie să fie reprezentată în posesia bunurilor ei.

Lb

Continuă pertractările

în chestia regimului vamal

București 1.— D-nii Manolescu-Strunga, Victor Slăvescu și Mitiță Constantinescu au discutat ieri din nou chestiunea comerțului extern.

Azi s'au întrunit încă odată împreună cu d. Gr. Dumitrescu guvernatorul B. N. și cu expertul francez d. Roger Auboin.

Se pare că e pe cale a stabili un acord între d nii Manolescu-Strunga și Victor Slăvescu.

O situație suspectă

la Curtea cu Juri — Cernăuți

„Curentul" află că la Cer- Cernăuți a provocat senzație următorul fapt:

S'a aflat că unii jurați ar fi în legătură cu familia bandei Belinski, al cărei proces se judecă la Curtea cu Juri din Cernăuți. Și în alte cazuri jurații ar fi fost în relații amicale cu inculpații. De aceia unii acuzați, vădit culpabili, au fost achitați.

Se va cere revizuirea acelor procese.

Intâmplarea dela hotelul „Bristol"

Durerea unei mame — Un copil abandonat

In cercetarea poliției se află un caz impresionant de abandonare de copil. E vorba de cazul tinerei Elena Manole din com. Ceplenița (Iași), care a venit acum câteva zile la hotelul „Bristol" din str. Arcu, aducând o sine o fetiță de vre'o 2 3 luni.

Aseară ea a părăsit hotelul, lăsându-și copilul în cameră.

S'a găsit un bilețel al mamei, prin care precizează că este nevoită să-și lepede copilul, deoarece n'are bani pentru întreținere.

Mai arată că fetița este fructul dragostei cu notarul Mihai Gherman, care a funcționat la primăria din P. Iloaiei și care n'a vrut s'o ia în căsătorie.

Din felul cum e compusă scrisoarea, rezultă că la mijloc e vorba de o intelectuală, probabil o învățătoare.

Se exclude ipoteza unei sinuciderii, pentru rucă însăș mama copilei arată că va pleca la Ceplenița, locul ei natal.

D. Moscovici, proprietarul hotelului „Bristol", a introdus o cerere la comisia I-a, prin care arată că nu și poate lua răspunderea îngrijirei copilei. Probabil că fetița va fi internată provizoriu la institutul infantil al Spiridoniei.

REP.

Victimele dragostei

Două încercări de sinucidere în localități

Două impresionante încercări de sinucidere s'au întâmplat astă noapte în localitate.

Prima în Tg. Cucului. Tânăra Elena Rusu din str. Morilor 48, trăia de câtva timp în concubinaj cu frizerul Const. Hușanu. Acesta avea serviciul la coaforul „Șapsa" din str. Cucu 43.

In ultimul timp însă tânărul a început să-și neglijeze iubita.

Deprimată de faptul că a fost părăsită, Elena Rusu a venit aseară până la frizeria unde lucra îndrăgostitul ei și acolo a înghițit o soluție de acid fenic și tinctură de iod. Sinucigașa a fost transportată la spitalul israelit, unde i s'au dat îngrijirile necesare.

Starea ei s'a îmbunătățit. Ea a lăsat o scrisoare, prin care explică gestul disperat.

*

Al doilea caz s'a întâmplat în str. Socola. Tânărul Ion Simionescu din str. Țutora 12, a intrat astă noapte într'o drogherie și și-a cumpărat o sticluță cu acid azotic. El a băut lichidul în stradă și a fost trausportat la spitalul israelit, unde i s'au dat ajutoare medicale.

Cauza încercărei de sinucidere este o dragoste neîmpărtășită.

Rep.

Informații

x Azi se întrunește la București delegația permanentă a partidului liberal. Se va examina programul parlamentar și se va fixa data congresului general al partidului. Se va discuta probabil și chestiunea Skoda.

x PENTRU D. PREFECT DE JUDEȚ. — Locuitorii din cartierul Țutora roagă pe această cale pe d. Tirel Zippo, prefectul județului Iași, să dispue și repararea acestei străzi de care n'a avut nimeni grijă din 1913.

x Funcționarii municipali au depus ieri la Banca Românească, 1.500.000 lei, contribuția lor la împrumutul înzestrării.

Subscrierea s'a putut realiza prin sacrificiul devotat al funcționarilor și cu concursul larg acordat de d. Osvald Racoviță, primarul municipiului.

x *La examenul magistraților*, din 473 candidați, 120 n'au obținut media necesară și deci vor fi scoși din magistratură.

x Aseară s'a spart conducta de apă din Păcurari, ce alimentează fabrica de tutun și cartierul Șoseaua Națională.

O echipă de lucrători repară accidentul.

ȘTIRI POLIȚIENEȘTI

Jaful din Piața Halei

D. George Neculau, casap în Piața Halei, a reclamat la comisia IV-a că lipsind câteva minute dela tejgheaua gheretei, a căzut victima unui furt.

Un răufăcător i-a sustras din tejghea suma de 5000 lei. S'au dispus cercetări.

DIVERSE. — Un furt s'a comis la cimitirul Eternitatea. S'au furat câteva uși.

— Au fost deferite serviciului de moravuri tinerele Jenea Barachin și Ana Cendor, ambele din Bălți, pentru practica clandestină a prostituției.

Studenții cernăuțeni

contra autonomiei universitare

La Cernăuți continuă agitația studenților pe chestia taxelor universitare. Cernăuțenii cer să se desființeze autonomia universității, căci această instituție a ajuns în ultimii ani o oficină de comerț. In acest scop se va organiza o întrunire în capitala Bucovinei.

x In numărul de Luni vom publica alt interesant articol al d-lui Moses Duff, cu impresii din Palestina.

Comemorarea unirii Ardealului

în capitala țării

București 1.—Comemorarea unirii Ardealului s'a organizat pe astăzi, cu mare fast, la Ateneul Român. Toate instituțiile publice și-au suspendat serviciul la ora 11 a. m.

Printre oratorii dela Ateneu, s'au înscris Patriarhul Miron, dr. N. Lupu, D. R. Ioanițescu, general Văitoianu etc.

O grandioasă procesiune are loc la mormântul Eroului necunoscut.

După amiază, parlamentul va ține ședințe solemne.

La Cameră, vor vorbi d. Tătărescu și șefii de partide.

La senat vor lua cuvântul d-nii Leonte Moldovanu, prof. Mrazek, Al. Lapedatu etc.

Diseară, vor vorbi la radio d-nii N. Iorga, O. Goga și Victor Iamandi.

LÂNĂ SPECIALĂ pentru mănuși și fulare găsiți eftin „*La Waldman*" (vis a vis de Hală).

PIERDUT buletinul de populație eliberat de biroul populației central al orașului Iași cu No. 496635/931. Il declar nul și fără valoare în mâinile oricui s'ar găsi.

PETRE RĂILEANU

S.r. Broscăriei 18 Iași

Abonați-vă la „Opinia"

Doctor în medicină

SOLO SCHREIFEL

BOLI INTERNE, PIELE,

Venerice, syfilis

Raze Ultra Violete

Diatermie

consultații și tratamente zilnice între

7—10 dim. și 2—9 seara

Duminica între 8—1 dim.

Str. Anastasie Panu 70

(vis-a-vis de Palatul Administrativ

Costum pijama finet **Lei 250** *la*

„EDUARD"

EXCURSII HAPAG

de Crăciun și Anul Nou

PALESTINA—EGIPT

Istanbul, Atena, Beyrut, Ierusalim, Cairo, Alexandria, Valea Nilului.

22 Dec.-9 Ianuar 1935

BERLIN-POSTDAM-HAMBURG

23 Decembrie—3 Ianuarie 1935

VIENA—BUDAPESTA

23 Decembrie—2 Ianuarie 1935

Prospecte detailate și inscrieri la

HAMBURG-AMERIKA LINIE IAȘI Str. Lăpușneanu 20

„PRIM"

cel mai bun curățitor pentru metale, al epocii noastre

Se găsește pretutindeni.

Fabrica

„PRIM" Industrie Chimică

Oradea

Vizitați marile magazine de specialitate

„SARCOT" S. A. R. București

SUCURSALA CHIȘINAU

Strada Alexandru cel Bun No. 102

Confecțiuni fine pentru bărbați, dame și copii.

Raion special de Croitorie Civilă și Militară.

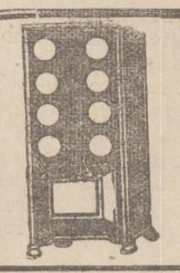

Zeci de mii

cumpărători satisfăcuți dovedesc că

SOBA „ZEPHIR"

este între toate sobele *cea mai bună* numai **10** kg lemne necesare în **24** ore

D. Szántó & Fiul, Oradea

De găsit în mai toate orașele.

Cereți prospect gratuit.

Repr.: Ing. Arthur Klepper, str Lăpușneanu 35

Șoșoni Galoși Unadrat Riga

No. **82** cumpără **Aur** dinți, inele etc. Veniți direct **Brătianu** No. 82

O stofă fină și o croială elegantă obțineți cu cele mai convenabile prețuri la magazinul de croitorie **AERO-CLUB**

Piața Unirei (alături de Azuga)

INFORMAȚIUNI

x *In regiunea de nord a jud. Fălciu s'au declarat mai multe cazuri de febră tifoidă și tifos exantematic.*

x In strada Elena Doamna o camionetă a călcat pe d. Maer Herșcovici din str. Cupidon 12, producându-i leziuni la cap.

x Societatea de transport „Coli-Rapid" din Iași a subscris ieri o sumă importantă la împrumutul de înzestrare a țării.

x Astă seară are loc în sala ateneului Nicolina un festival artistic urmat de bal, organizat de tineretul liberal din sectorul Nicolina.

S'au pregătit surprize plăcute.

x Mâine la ora 4 jum. d. senator Alfons Herovanu va vorbi în continuare la secoru național-țărănist „Mitropolia" despre „Camerile de meserii".

Conferințele d-lui Alfons Herovanu sunt urmărite cu interes de muncitori.

x Duminică 2 Dec. crt. ora 5 d. m. în localul Lojii Bnei Brith din str. Ștefan cel Mare 40, are loc un „dreidel" literar cu participarea d. Dr S. Singer, fost deputat.

Programul cuprinde recitări, cântece și dansuri.

x La Inspectoratul de Siguranță se continuă cercetările în legătură cu activitatea unor membri din soc. „Amicii Rusiei".

Se află menținut arestat cu mandat emis de Consiliul de război tânărul Ghelman, licențiat în drept, directorul ziarului „Ecoul".

Au mai fost supuși unui interogator câțiva profesori, un profesor universitar, artiști, ziariști, etc.

x Cel mai bogat asortiment de coloniale, delicatese și băuturi fine, se găsește la Fr. Pogor. Prețuri foarte reduse.

x *Astăzi s'a oficiat la Mitropolie un Te-Deum, cu prilejul comemorării Unirii Ardealului. Au asistat autoritățile civile și militare, studenții și elevii tuturor școlilor.*

x Astăzi în sala „Trianon" are loc întrunirea anti-revizionistă, cu prilejul comemorării alipirii Ardealului.

x O alegere mai bună a fardului care corespunde tenului Dvs., puteți avea sigur numai la ELEFANT.

x Colegii noștri d-ni *A. M. Frimu* și *H. Burileanu*, ne roagă să arătăm că s'au retras dela conducerea ziarului *„Momentul"*.

x *Un paparastas* s'a oficiat azi la Mitropolie, în memoria Mitropolitului Pimen. Au asistat toți membrii adunării eparhiale. P. S. S. Arhiereu Grigorie a rostit o cuvântare.

x *In satul Vlădeni* (jud. Botoșani) trei bandiți mascați au pătruns în locuința circiumarului Gafencu și au furat 15.000 lei în numerar și obligațiuni de vre- 50.000 lei.

x *Muzeul medico-legal.*— Mâine la ora 11 jum., în amfiteatrul facultății de medicină, va avea loc solemnitatea inaugurării muzeului medico legal, înființat de d. prof. V. Balan, medicul legist al parchetului.

Muzeul instalat lângă morga de la Spiridonie, cuprinde piese interesante cari au servit la comiterea crimelor mai impresionante din ultimii ani.

x Dr. Brener *specialist mamoș*, boli de femei Cons 6—8 d. m. în str. Banu 8

Subscrieți la Imprumutul de înzestrare

JAWOL

Constatări și propuneri

Cum se gospodărește la noi

Lipsă de prevedere — Exemplul șoselelor și al apei — Cum-ar putea avea Iașul o apă bună

Dacă cetățeanului, pe câtă vreme nu prejudiciază pe cineva, i se poate tolera până la un punct lipsa de prevedere, tembelismul și inconștiența care-l privesc numai pe el, conducătorilor întreprinderilor de ori ce fel, ce implică interese vitale ale unui grup de cetățeni, sau interese sociale, nu le este permisă nici o lipsă de prevedere; iar tembelismul și inconștiența, ori necinstea lor, constitue crime, cu consecințe adesa ireparabile, și trebuesc tratați ca atare.

Iată de ce la ori ce conducere trebue să se pună oameni culți, cu simțul de datorie, de morală și de răspundere, ieșite din comun — pentru a ceasta doar ei se pun în fruntea celorlalți — oameni cu logică și spirit de prevedere, buni și hotărâți gospodari.

In administrație

Miniștrii țării, primarii și prefecții, în primul rând, trebue să întrunească real aceste condițiuni. Mai ales ei, care la rândul lor să aleagă o ierarhie cât mai cinstită, harnică și perseverentă în treburi, funcționarii, mai ales cei cu mare răspundere.

Dar dacă individul neprevăzător și tembel, este imediat oprit în acțiunea sa păgubitoare, în primul rând de vecin, apoi de societate — conducătorii întreprinderilor, ai comunelor, județului și ai statului, din nefericire, sunt lasați liberi, rămân întotdeauna nepedepsiți. Nu sunt și nu pot fi opriți la timp din acțiunea lor păgubitoare, din cauza lipsei de curaj civic și a unor legi defecte, neprecise, de ocrotire greșită, care înnăbușesc ori ce pornire colectivă din partea cetățenilor păgubiți și întârzie, ori mușamalizează, ori ce urmărire, încurajând permanent pe vinovați.

Ba mai mult, mai revoltător, mai de neexplicat, este, că la conducerî viitoare, tot aceștia, din a căror nepregătire, sau necinste, s'au produs păgubirile, sunt din nou puși în fruntea treburilor.

Dacă plecăm de la lucrurile mici, nu pot uita cum a um 2, 3, ani, camioanele primăriei turnau cu febrilitate gunoiul adunat de pe străzi, în albia Bahluiului de pe podul de fier de la Podu Roș.

După cum inconștiență este a permite circularea camioanelor, autopompelor pompierii și autocisternelor, cari au cauciucuri masive, cu o viteză mai mare de 6 km. pe oră—și nici așa—pe străzile mai ales cele canalizate.

Casele se sgudue din temelii la trecerea lor, pereții și plafoanele crapă și nu se va întârzia a se produce surpări și nenorociri, de care municipiul va putea fi tras la răspundere pentru lipsă de prevedere.

Cazul șoselelor

Nu pot uita când, *zeci de ani, pe șoseaua cea mai carosabilă,* pe care se fac permanent cele mai grele transporturi de piatră și lemn din întinsele păduri ale Poenilor și Dobrovățului, *s'a pus în fie ce an pietriș moale de Păun, în nedumerirea, bănuiala și mirarea tuturor, chiar și a țăranilor mai înapoiați;* și care pietriș, azi așezat cu mari cheltueli și muncă, mâine la prima trecere a unui cotigar cu 2 mii kgr. era prefăcut în praf spulberat în nori groși, de vânt și vehicule și definitiv cărat de primele ploi, pentru ca numai după 2 săptămâni șoseaua proaspăt și costisitor reîăcută, să devie din nou impracticabilă.

Când cu o cheltuială, fie dublă, cu pietrișul de Siret incasabil, propus de cel mai profan cetățean, se asigură o șosea pe decenii, menajându se animalele, vehiculele și cetățenii, de chin, de revoltă și de cheltuială.

Iar statul plătea gras armate de funcționari, ingineri și specialiști responsabili, cari nu numai că n'au fost nici odată luați de guler nici de stat, nici de cetățeni, dar au fost avansați în grad și lefuri, încredințându-li-se treburi și mai mari, pentru ca și pagubele să corespundă.

Prefectul actual, Dl. Zipa, modestul cetățean de la Oși, i se cuvine toată recunoștința și respectul cetățenilor; căci apreciind inconștiența, grav păgubitoare, a refăcu ii șoselelor cu pietriș moale de Păun, ce se sfarmă și cu mâna, *l'a înlocuit cu prund de Siret, care dacă se va pune în strat suficient de gros, iar pantele se vor pietrui bine cu bolovani de râu, va asigura o lungă durabilitate șoselelor.*

Apa Iașului

Il va imita oare pe Dl. Zipa, Primarul Iașului Dl. Osvald Racovță?

Căci e inadmisibil ca o conștiință luminată, cu spirit de prevedere, de logică și de morală, să nu perceapă că e păgubitor pentru un oraș sărac și fără perspective financiare reale cum este Iașul, *să se avânte într'o cheltuială fantastică, aceea de a suporta el singur cheltuiala aducerei unei ape bune de băut dela o distanță de 120 chilometri, când aceiași calitate de apă, iar cantitativ peste surplus și peste orice necesitate, se găsește numai la 18 chilometri de Iași, apa de Prut.*

Conducta de Timișești, fără contribuția egală a tuturor județelor prin care trece, cum e just, și a statului, simt doar 120 km.—și chiar și așa—**este sortită pieirei.** Ea, pe lângă lungimea ei, trece peste ape mari și dealuri în continuă schimbare și deplasări. *Ea va înghiți permanent* sume fabuloase din Iașul sarac și inaniat.

Și permanent vom bea o apă plină de murdării ce vor proveni din defectarea permanentă a conductei lungi, greu de întreținut, greu—*imposibil*—de supravegh at, de controlat și de rezistat, ori cât s'ar asigura de contrarul.

Vom continua a bea o apă nehigienică și ori câte asigurări contrare vor da conslitte de higenă cu păzitorii specialiști ai sănătății noastre, cu argumente că practica e *en vogue* și în America și în Franța, apa cu clor, care distruge organismul, *va rămânea, cert, o apă nehigienică,* chiar numai prin faptul că ea este băută în silă, cu repulzie, cu îndoială dacă nu ne poate face rău; când *normal, o apă higienică și bună, se bea și trebue băută, cu plăcere, cu lăcomie, cu nesat.*

E posibil apoi a obliga pe cetățean terorizat de tot felul de dări insuportabile, să plătească anual o sumă de *6000 lei* (atât plătesc eu) pentru o apă plină de murdării la epocele de defectare a conductei și saturată cu clor pentru rest, când cu mai puțin și pentru zeci de ani, ori ce cetățean proprietar de loc suficient își poate face în grădina sa o fântână cu apă tot atât de bună, dar lipsită de clor și ee murdării?

Că se va masca clorul cu noi metode?!

Același rezultat: Apa se va bea cu desgust, cu teamă. Și cu drept cuvânt, din moment ce i se adaogă o substanță chimică cu scopul de a omori microbii ce ar avea.

Noi vrem o apă pură. E singura higienică.

Deci, pentru ce să facem o cheltuială atât de extraordinară și nechibzuită, cu bani ce nu-i avem și trebue să-i împrumutăm, când cu o cheltuială, precis, cu mult mai mică, asigurăm permanent și în orice cantitate, o apă bună de băut, de la Prut. Cu supraveghere, control, întreținere, teren plat nefugitiv, etc. sigure, absolut mai ușoare și mai ieftene; condițiuni ce nu trebuesc neglijate, pentru a nu mai sta o clipă la cumpănă în acțiune Primarul și conducătorii responsabili ai Iașului.

Dr. Popescu I—Bucium

x **Siropul Iodotanic Dr. Ratianu** aprobat de Consiliul Sanitar Superior, se recomandă cu mare succes copiilor lymfatici, anemici, scrofuloș și rachitici pentru purificarea și regenerarea sângelui, înlocuind Untura de Pește. Nu produce jodism. Depozit Farmacia Dr. Ratianu, str. Cuza-Vodă 48.

x Cărți de vizită—comandați la „Opinia" Lăpușneanu 37.

Un gest impresionant al suveranilor Belgiei

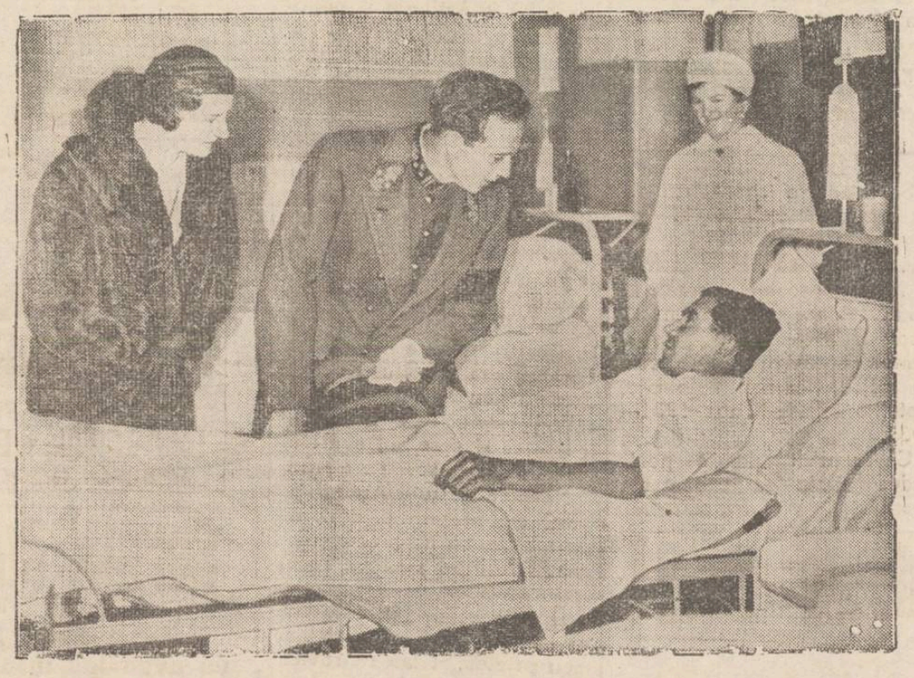

La construcțiile expoziției din Bruxelles, s'a prăbușit un zid. Câțiva lucrători au fost uciși și mai mulți greu răniți.

Suveranii Belgiei au vizitat victimele la spital, acordând ajutoare. In clișeu: regele Leopold și regina Astrid lângă patul unui rănit.

Cum a fost înfrumusețat Slănicul Moldovei

Lucrările efectuate de Spiridonie

Am relatat activitatea ce o depune Epitropia spitalu'ui Sf. Spiridon, în tendința de a da Iașului un spital model. Zilnic se aduc noi îmbunătățiri, iar lucrările de renovare continuă cu febrilitate.

In urma cutremurului de astă vară, s'au produs câteva stricăciuni în corpul vechii clădiri, care au fost reparate.

Toate clinicile au fost deasemenea reparate și înzestrate cu strictul necesar. S'au făcut numeroase „rezerve", pentru bolnavii mai cu stare.

De asemenea și spitalele „Maternitatea" și „Spitalul Pașcanu", tot proprietatea epitropiei, au fost renovate.

Lucrările de îmbunătățire, nu s'au oprit numai la spitalul central sau la filialele Spiridoniei din localitate, dar și toate celelalte proprietăți ale acestei instituții din alte localități, au fost de asemenea transformate și renovate.

Astfel la stațiunea balneară „Slănicul-Moldovei", proprietatea Spiridoniei, s'au făcut multe renovări.

Timpul menținându-se frumos, lucrările continuă, sub supravegherea d-lor ingineri ingineri A. Kieser și Untenberg, șefii serviciului tehnic al Epitropiei.

Slănicul-Moldovei poate rivaliza cu multe stațiuni balneare din străinătate.

Epitropia și-a dat toată silința în ceia ce privește transformarea acestei stațiuni.

In vara acestui an s'a construit un strand în stilul cel mai modern. Hotelul „Racoviță", unul din cele mai frumoase hoteluri din țară, a fost complect renovat.

Prăvăliile vechi, din fața restaurantului „Pufu" au fost distruse, în locul lor ridicându-se altele mai frumoase.

S'au făcut trotuare și s'au pavat toate drumurile. Bazinul de la păstrăvărie a fost construit elegant.

S'au construit noi instalațiuni de lumină electrică, mărindu se rețeaua până la cascade. Parcul a fost deasemenea înfrumusețat. S'au mai făcut terenuri de tenis în dosul cazinoului, dând astfel posibilitatea amatorilor, de a se antrena in număr mai mare.

S'a făcut un parapet deaungul casei de adăpție a băilor. S'au construit alte 10 poduri noi, iar cele vechi au fost reparate. S'a făcut o trecătoare pavată între izvorul 1 și 3. S'a mai construit un mare pod de fer peste Slănic, până la garaje.

Localurile de petrecere au fost deasemenea renovate, în special teatrul și cinematograful. Și alte multe îmbunătățiri s'au adus stațiunii. Toate aceste lucrări, au costat numai puțin de 8 milioane 800 mii lei

In primăvara anului viitor, se va construi la Slănic o clădire, în care se va instala farmacia stațiunii. V. G.

DOCTOR
I. SCHWARTZMAN
Fost asistent al clinicei din Paris
Boli interne și de copii
Specializat în boli de inimă plămâni și rinichi.
Diagnosticul afecțiunilor de inimă cu aparatul Electrocardiograf.
Tratamentul tuberculozei pulmonare cu pneumothorax artificial
Tratamente radicale pentru varice, eczeme și ulcer varicos
Consultă între 4—7
Str. Căpitan Păun 10. Telefon 11

DOCTOR
A. Socolovschi
fost asistent la Spit. Colentina (București)
Specialist în boli și operațiuni de NAS, GÂT și URECHI
electroterapie, raze, curente de înaltă frecvență
Cons. 8½—9½; 12—2; 4—7
Iași, str. Cuza Vodă 42
vis-a-vis de Camera de Comerț)

DOCTOR
M. Mătăsaru
Specializat la Paris
fost asistent de spital la Paris
Boli Interne
INIMA, PLĂMANI
și tratamentul tuberculozei pulmonare cu Pneumotorax artificial
Str. Mârzescu 16 (parter)
Cons 9—10 a. m. și 3—6 p. m.

Dr. D. Hornștein
Medic de Spital
Specializat la Viena
(clinicele profesorilor Neumannn și Hayek)
în boli și operațiuni de nas, gât și urechi
Iași, str. Gh. Mârzescu 4
colț cu str. Brătianu
Cons. 3—6
Telefon 357

DOCTORUL
R. DAMSKER
Str. Ghica Vodă No. 44—46
MEDICINĂ INTERNĂ, SIFILIS ȘI GENITO-URINARE
Diatermie și băi de lumină
între 8—1 a m. și 3—7 p. m.

Dr. GANCEVICI
consultă
BOLI DE PIEPT
str. Lăpușneanu No. 19
între orele 1—4 p. m.

DOCTOR
Corneliu Stoian
Genito-urinare, sifilis, venerice
Consultații 4—7
strada I. C. Brătianu 58

Atenție!
Un produs încercat la reumatism și dureri în membre

La reumatism, gută, sciatică, dureri musculare, încheeturi și membre țepene, Sloan's Liniment acționează repede și sigur. Câteva picături de Sloan's unse pe părțile dureroase, înviorează puterile naturale ale corpului. Imediat inundă sânge proaspăt în regiunea îmbolnăvită a corpului și o senzație de căldură binefăcătoare produce efectul alinător. Faceți chiar astăzi o încercare.

SLOANS Liniment.
Numai ușor de uns cu degetele și durerea cedează!
Se găsește la toate farmaciile și drogheriile. Lei 60 flaconul.

Epitropia Generală a Casei Spitalelor Sf. Spiridon din Iași

ANUNCIU

Se aduce la cunoștința domnilor Medici că, Concursurile de Medici Secundari, publicate în Monitorul Oficial No. 156 din 10 Iulie 1934 și care urmau să aibă loc la datele de 1 și 10 Decembrie 1934, s'au amânat de către Epitropia Generală pentru motivele prevăzute în Procesul Verbal No. 117 | 934, la datele de 1 Martie 1935 Medicină Internă și 10 Martie 1935, Chirurgie.

Inscrierile se vor închide cu cinci zile libere, înainte de ziua fiecărui concurs.

Concursul se va ține conf. Regulamentului de Concursuri al Casei, publicat în Monitorul Oficial No. 190 din 28 August 1928.

Intrebuințând regulat
Crema GELEE MALATTINE

pielea Dv. va fi totdeauna frumoasă și catifelată
DE VÂNZARE LA DROGUERII, FARMACII ȘI PARFUMERII

Detașați bonul de premii *din pagina I-a*

Propriul d-voastră interes

Vă îndeamnă să vă plasați economiile în titluri ale Imprumutului de Inzestrare.

Banii subscrișI vă aduc un venit anual sigur și continuu, de peste 5 la sută.

Venitul sporește la 7 la sută prin scutirea de toate taxele prezente și viitoare.

Titlul eșit la sorți în primii ani, în loc de 880 lei, dă posesorului 1.200 lei. Prima de rambursare constitue o considerabilă dobândă suplimentară, care merge până la 40 la sută.

La o subscripție de 4 miliarde lei se vor plăti după cele 4 trageri trimestriale, în fiecare an, timp de 40 de ani: 4 câștiguri de câte 3.000.000 lei, 8 câștiguri de câte 1 milion lei; 16 câștiguri de câte 500.000 lei (cinci sute mii lei); 16 câștiguri de câte 250.000 (două sute cincizeci mii lei); 184 câștiguri de câte 100.000 (una sută mii lei).

Dobânda bună, scutiri de orice dare, amortizări foarte favorabile, premii enorme,—oferă oricărui subscriitor.

Imprumutul de Inzestrare

Nu numai o elementară îndatorire de buni cetățeni, dar și interesul d-voastră propriu, vă obligă să subscrieți la IMPRUMUT.

VEȚI FI BINE DUPĂ DACĂ VEȚI LUA ZILNIC CÂTE 1 TABLETĂ
Noval
NOVAL ALUNGĂ IMEDIAT OBOSEALA ȘI EXTENUAREA
REDĂNDU-VĂ VIOICIUNEA
DE ACEEA ÎNAINTE DE PLECĂRI LA DRUM CONTROLAȚI DACĂ ÎN VALIZELE VOASTRE SE GĂSESC CÂTEVA CUTII **Noval**

Repede și sigur

acționează tabletele Togal la
Răceli
Nevralgii, Gripă,
Dureri reumatice
în orice formă.
Togal dizolvă acidul uric
și elimină pe cale naturală toxinele din organism.
Garantat că ajută!
La Farmacii și Droguerii. Lei 52·— și Lei 130·—.
Vă rugăm cereți însă numai

Togal

Produs elvețian!

In urmărirea lui Coroi

Se crede că el a trecut frontiera

Botoșani 31.—Isprăvile banditului Coroi, continuă să țină încordată opinia publică. Ori și-ce furt sau atac, cât de nensemnat, este pus în sarcina acestui temut tâlhar.

Echipe de polițiști și jandarmi, conce trate în întreg orașul și județul nostru, circulă ziua și noaptea în căutarea lui Coroi.

Banditul nu-i de găsit însă. Ici, colo—în diferite puncte ale crașutui, — banditul fiind „semnalat", se întreprind adevăr te vânători.

Se face alarmă, se încarcă armele, se înconjoară presupusul adăpost al banditului, dar Coroi intră ca în pământ.

*

Astă noapte s'a efectuat din o razie generală în orașul nostru. Toate investigațiile rămas însă infructoase; Coroi n'a putut fi găsit.

După unele versiuni, se crede că temutul tâlhar, împreună cu aghiotantul său Simionescu, ar fi părăsit Botoșanii, plecând spre Cernăuți.

Nu este exclus ca această ipoteză să fie adevărată, mai ales că banditul Coroi a declarat—cu ocazia jafului dela bogătașul Fischer,—că, după ce își va „forma" capitalul necesar, va pleca la Cernăuți, și apoi va părăsi țara.

srg

Detașați bonul de premii
din pagina 1-a

GIBBS

O singură dată cumpărați cutia elegantă pentru săpunul de dinți „GIBBS", pe urmă vă procurați numai

rezervele ieftine!

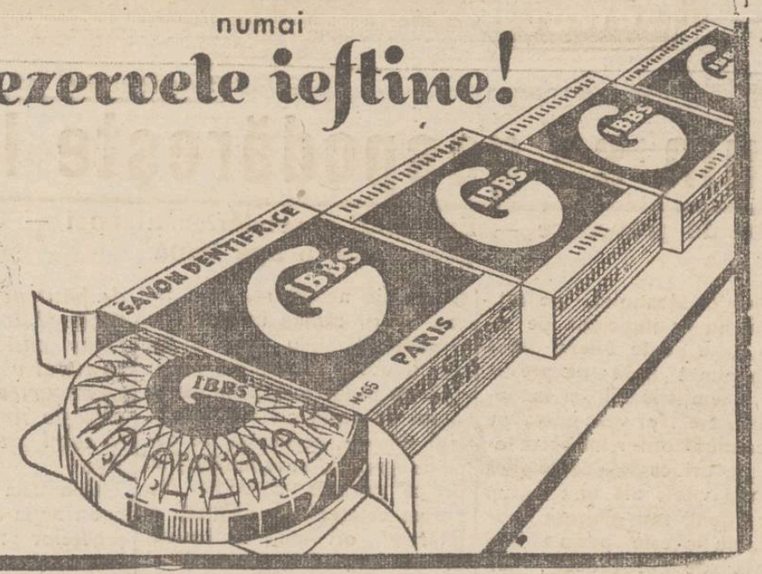

Vizita patriarhului Miron la Iași

După cum am relatat, în ziua de 15 Decembrie, I. P. S. S. Patriarhul Miron Cristea, care este gerant al Mitropoliei locale, va veni la Iași și va lucra la cancelaria metropolitană.

Cu prilejul vizitei în localitate, Înaltul Prelat va decora pe mai mulți preoți ieșeni și oameni politici cu decorația „Patriarhul Miron".

I. P. S. S. Patriarhul va fi sărbătorit la Iași, unde rămâne două zile: 15 și 16 Decembrie.

Pentru sezonul de toamnă

magazinul „GHEMUL ROȘ" Cuza Vodă *No 58*

a pus în vânzare cu prețuri excepțional de reduse următoarele articole:

Pânză fără apret dela Lei 15 m.
Șifon prima cu 22, 25, 28 etc.
Pânză p. cearșafuri Lei 57, 75
Gradel calit. prima lei 31,38
Zefiruri p. cămăși dela Lei 18 m.
Dejalenuri modele noi 48, 55, 65
Silcoza p. lingerie calit. super.
Batist elvețian cu 22, 26 lei m.
Stofe moderne pentru rochii și pardesie de dame
Stofe pentru haine bărbătești
Stofe caki p. uniforme școlare
Barcheturi și flaneluțe p. pijamale cu lei 24, etc.
Marchizete imprimate p. perdele
Batiste pt. dame dela Lei 8 buc
Ciorapi pentru copii începând de la 6 lei perechea
Ciorapi de dame cu Lei 10, 15, 21, 30 per. etc.
Ciorapi de mătase „Adesgo" începând dela Lei 60
Batiste bărb. Lei 8, 15, 21 buc.
Chiloți pentru dame începând de la Lei 22 per.
Chiloți de mătase dela Lei 40
Prosoape plușate mari începând dela Lei 45 buc,
Ciorapi bărb. Lei 10, 13, 15, 20
Băști franceze toate culorile.

Mare asortiment de tricotaje în cele mai moderne modele.

DISCUȚII

O bogată activitate științifică

La Facultatea de medicină-Iași

Primim:

Iașul cultural, orașul de unde au pornit toate manifestările culturale și științifice, este de un timp în fierbere.

Loviturile numeroase ce le primește dela centru, tind la distrugerea totală a tradiției și renumelui de oraș cultural, bunuri câștigate prin meritele personalităților ce le-a avut și le are Iașul. Răpirea învățământu'ui farmaceutic, proectul de desființare a secțiunilor technice de pe lângă Facultatea de științi, mutarea Facultății de agronomie și altele, toate acestea au dat loc la multe proteste pornite dela inimoși ieșeni, încât și-a dat fiecare seama că nu se poate merge cu tolerarea mai departe. S'a înțeles că numai unirea tuturor reprezentanților Iașului pe toate tărâmurile ar putea să îndrepte situația nenorocită în care l-au adus nepăsarea și indolența ieșenilor.

Inițiativa acestei micări se datorește d-lui prof. dr. Gr. T. Popa directorul institutulu de anatomie și d-lui Decan al Facultății de medicină pro. dr. Tănăsescu.

Toată lumea a aplaudat această inițiativă și s'a grăbit s'o încurajeze.

Un singur ieșan, d. Emil Serghie, ține să facă notă discordantă și aduce acuzații jignitoare Facultății de medicină, spunând că nu se lucrează nimic.

Iașul a primit multe lovituri, dar toate erau explicabile căci veneau dela București, dela oameni străini, interesați să acapareze totul pentru Capitală.

. . . . . .

Dar să vedem întrucât spusele d-lui Serghie au vre'un temei.

Nu știe d. Serghie că la Iași se redectează reviste științifice în care apar comunicări a căror valoare este recunoscută de toată lumea științifică?

Dacă nu știe, să i le cităm: Acelit oare Dumnealui „Revue medico-chirurgicale" care a ajuns la al XCV an, revistă care apare trimestrial, cuprinde numeroase lucrări ale profesorilor și medicilor din Iași.

A auzit Dumnealui vre'odată de „Bulletin dela Société de Péliatrie de Iassy" care apare trimestrial și este în al V-lea an de apariție.

Dar de „Bulletin de la Société de Néurologie, Psichyatrie et Endocrinologie et Psichologie" a auzit d-lui. Este o revistă în al XV lea an de apariție și are colaboratori din cei mai distinși, din țară și din străinătate.

In Octombrie 1934 a apărut în Iași publicat în franțuzește, nemțește și italienește, un volum jubiliar pentru dl. Prof. Dr. Parhon. Volumul cuprinde aproape 600 pagini și găsim articole de o importanță deosebită, scrise de ieșeni.

Tot în Iași s'au trecut teze de doctorat de cea mai mare importanță.

Deasemenea diverși profesori și asistenți ai facultății de medicină au publicat articole în numoroase reviste de specialitate din țară și străinătate, ca de pildă:

1) Archives Roumaines de pathologie experimentale et de microbiologie (Cantacuzino).

2) Revue française d'Eudocrinologie

3) Bulletin d'Illistologie oppliquée

4) Compte rendu de la Societé de Biologie

5) Journal of Anatowig

6) The Lancet

7) Bulletin de la Societé d'obstetrique et de Gynécologie de Paris.

8) Progrès medical.

9) Revue Belge de Sciences medicales.

10) The Journal of Pathology ond Bacteriology și multe altele.

Sfătuim pe dl. Serghie să nu se mai ocupe de chestiuni în domenii în care se prezintă complect nepregătit și ca atare nu poate aprecia pe eminenții noștri profesori.

Mai mulți studenți farmaciști
ai Facultății de Medicină Iași

Un lucru uitat!

Monumentul Eroilor, din Tg. Frumos

S'a ridicat încă din 1924 și în Târgul Frumos ca și în alte localități, un monument în amintirea eroilor căzuți pe câmpul de onoare în războiul pentru întregirea neamului. Și s'a așezat acest monument în fața școalei prin mare de bâeț — deși în privința așezării, părerile au fost împărțite.

E o lucrare poporivită, cu toate că după banii ce s'au cheltuit s'ar fi putut face o lucrare mai frumoasă, dar...

Ceace vreau să relev prin aceste câteva rânduri, este faptul că deși acest monument e ridicat și terminat de atâția ani, totuși el n'a fost încă inaugurat și sfințit—după obicei și cum se face în alte părți. Și apoi nu e respectat cum se cuvine — mai ales în timpul alegerilor, când se lipesc fel de fel de afișe pe el.

Dece oare aceasta? Dece în Târgul-Frumos, nu se fac lucruri mai frumoase?

Ieromon N. Dărîngă

PUBLICAȚIE

Se aduce la cunoștința celor interesați că Luni 17 Decembrie a. c. o a 17 se va ține licitație cu oferte închise în localul Școalei Normale de Conducătoare de Grădini de Copii Iași str. Carp No. 2, pentru aprovizionarea școlii cu pâine, carne, coloniale, lapte, brânză pe anul 1934—1935.

Caetul de sarcini se poate vedea zilnic la cancelaria școlii.

Direcțiunea

Noaptea Sfântu'ui Andrei

O amintire din război

Plecasem pe linia Baraganului, în retragere, pe un viscol năprasnic cum a fost cel din 1916, cu bateriile regimentului 4 Artilerie și poposim, în lugubra noapte a Sfîntului Andrei, în plin câmp, nesfârșit. In acea noapte din din 1916, am dormit cu toții în câmp deschis, pe un ger cumplit, cu singurul adăpost: tunul sau chesonul / Câți au mai rămas atunci cu unitățile or; câți n'au luat trenurile și au ajuns, mai practic, să se plimbe pe noua Cale Victorie a lo, bietul Lăpușneanu al nostru l... Intre cei cari sufereau, în acea noapte pe Bărăgan era și bietul Rodion, doctorul cu a âț de frumoase cal tăț, omul care n'a putut li înțeles și care a trebuit să facă în urmă acel ge t fatal.

Noaptea Sf tului Andrei, pe care am prăznuit-o ieri, n pare astăzi o noapte de coșmar, când ne amintim acel episod teribil.

Din generația mea se cuvine acum să evoc pe fostul meu prieten, Ștefan Petrovici, mort vitejește, fiul pr tendentului la Scaunul Sf-tei M tropolii, S. Sa Episcopul Cozma Petrovici dela Galați. Dintre oștii colegi ai mei, Ștefan Petrovici și-a culeș numai lauri, murind v tejește. Azi, pe p'aca din Sala Pașilor pierduți de la Barou, sălășluește, la locul său de onoare, acest nume s ump tuturor, care l-au cunoscut pe Ștefan Petrovici.

Și în acest moment al anului 1934, să ne mai amintim de toți cei cari în aceeași noapte vijelioasă, a anului 1916, nu știau decât să-și facă datoria pentru țară.

Av. EUG. MARINESCU

DOCTOR
D. Brănișteanu
Asistent Universitar
— Medic de Spital —
Boli interne
(Roentgen-Diagnostic)
Consult: 2-5 și după rendez-vous. Str. V. Conta 18

Șoșoni - Galoși

CAUROM
PRIMA FABRICA ROMÂNĂ
BUCUREȘTI-CERNĂUȚI
DURABIL • ELEGANT • EFTIN
MARFĂ GARANTATĂ DE FABRICĂ

Serata Chrysanthemelor
organizată de
Reuniunea Femeilor Israelite
va avea loc în seara zilei de 1 Decembrie în Saloanele Sfatului Negustoresc
Inceputul ora 9 seara

Becuri ELECTRICE garantate
Toate voltagele
mărcile TUNGSRAM, PHILIPS, WOLFSRAM, OSRAM etc.
Cumpărați cu prețurile fabricei la Depozitul General
***Zaharia Weiss*, Piața Unirei**

Soc. de Asig. asupra vieții „Phönix" din Wiena
(Secția de propagandă pentru Turism)
WIENA
vă invită de **Crăciun**
Informațiuni și inscrieri la Biroul mondial de voiaj
WAGONS-LITS | Cook
Agenția Iași, P. Unirei
și la dl. S. ROSENBLUM, reprez. soc.
„Phoenix" str, Elena Doamna 33

Subscrieți la Imprumutul de înzestrare

Manifestațiile anti-germane de la Praga

După cum se știe, studenții cehi din Praga au organizat demonstrații contra Germaniei. In clișeu: manifestanții, pe străzile din Praga, urmăriți de poliție.

ANUL XXXI No. 8290

ABONAMENTE

Lei 350 . . . . pe un an
„ 180 . . . . „ 6 luni
„ 90 . . . . „ 3 „
„ 1000 . . Instituții publice

ATELIERELE TIPOGRAFICE
IAȘI. — STR. LĂPUȘNEANU 37

Telefoane { Redacția 391 / Administrația 394 / Serviciul de noapte 367

1 LEU

OPINIA

Ziar popular cotidian

MARȚI 4 DECEMBRIE 1934

Bon No. 3

Premii Gratuite 60.000 lei

Seria 58-a

Ce se pregăteşte pentru viitorul război

Cele mai grozave arme de luptă

In ultimul timp pregătirile de război se fac în toată lumea pe o scară extrem de întinsă. Inarmările continuă într'un tempo rapid.

In acelaş timp fabricile şi laboratoarele militare lucrează febril, pentru a construi cele mai grozave arme de luptă. Astfel ziarul olandez „Haag Blad" publică un articol detailat, în care arată că s'au făcut câteva invenţii de arme îngrozitoare pentru un eventual război.

*

Japonia are o invenţie denumită „proectilul zburător". E vorba de un mic aparat care zboară singur cu ajutorul unei maşini electrice. Acest aparat poate transporta mai multe bombe.

Un dispozitiv special lansează bombele la anumite intervale şi în anumite locuri. Prin acest „proectil zburător" se pot bombarda vapoare, oraşe şi armate, fără a se pierde nici o viaţă omenească.

S'a făcut socoteală ca 200 aparate cu bombe de acest fel pot distruge un oraş ca Tokio în mai puţin de două ore.

*

Anglia posedă alt aparat intitulat „Ploaia de foc". E un aparat, cu ajutorul căruia se pot răspândi pe o întindere mare bulgări de foc.

Maşina aceasta infernală aruncă bulgării de jaratec dela distanţe enorme. Şi interesant este că aceste bombe de foc sînt fabricate dintr'o asemenea substanţă, încât flacăra nu se stinge cu apă.

O experienţă a dovedit că aparatul „Ploaia de foc" poate provoca într'un ceas un incendiu uriaş pe o distanţă de zece klm.

*

Rusia a inventat „gazul invizibil". E cel mai cumplit gaz otrăvitor fabricat până acum.

Acest gaz n'are culoare, n'are miros, n'are gust. E ca şi aerul. Astfel „gazul invizibil" nu poate fi văzut şi nu poate fi simţit.

Gazul are mare putere de penetraţie. Se introduce peste tot şi în scurt timp provoacă paralizia. Oamenii simt la început o greutate a trupului şi apoi nu se mai pot mişca.

Faptul îngrozitor este că nu se pot lua măsuri de apărare, întrucât nimeni nu-şi dă seama dacă acest gaz există sau nu, într'o anumită regiune.

*

Statele-Unite posedă altă armă grozavă : „maşina morţii". E o maşină care provoacă pe întinderi mari un fluid electric atât de puternic, încât omoară instantaneu orice vieţuitoare de pe acea întindere.

S'a făcut o experienţă la New Jersey, şi ea a îngrozit pe cei prezenţi. „Maşina morţii" a ucis în câteva minute toate animalele ce se aflau în zona fluidului electric. S'a socotit că această maşină poate omorî 10.000 oameni în cinci minute.

*

Şi tot aşa, Franţa, Germania şi aproape toate statele mari din lume au pregătit metode noui de luptă. Cu asemenea arme grozave oricine îşi poate da seama ce ar fi un viitor război.

Grandioasele festivităţi dela Londra

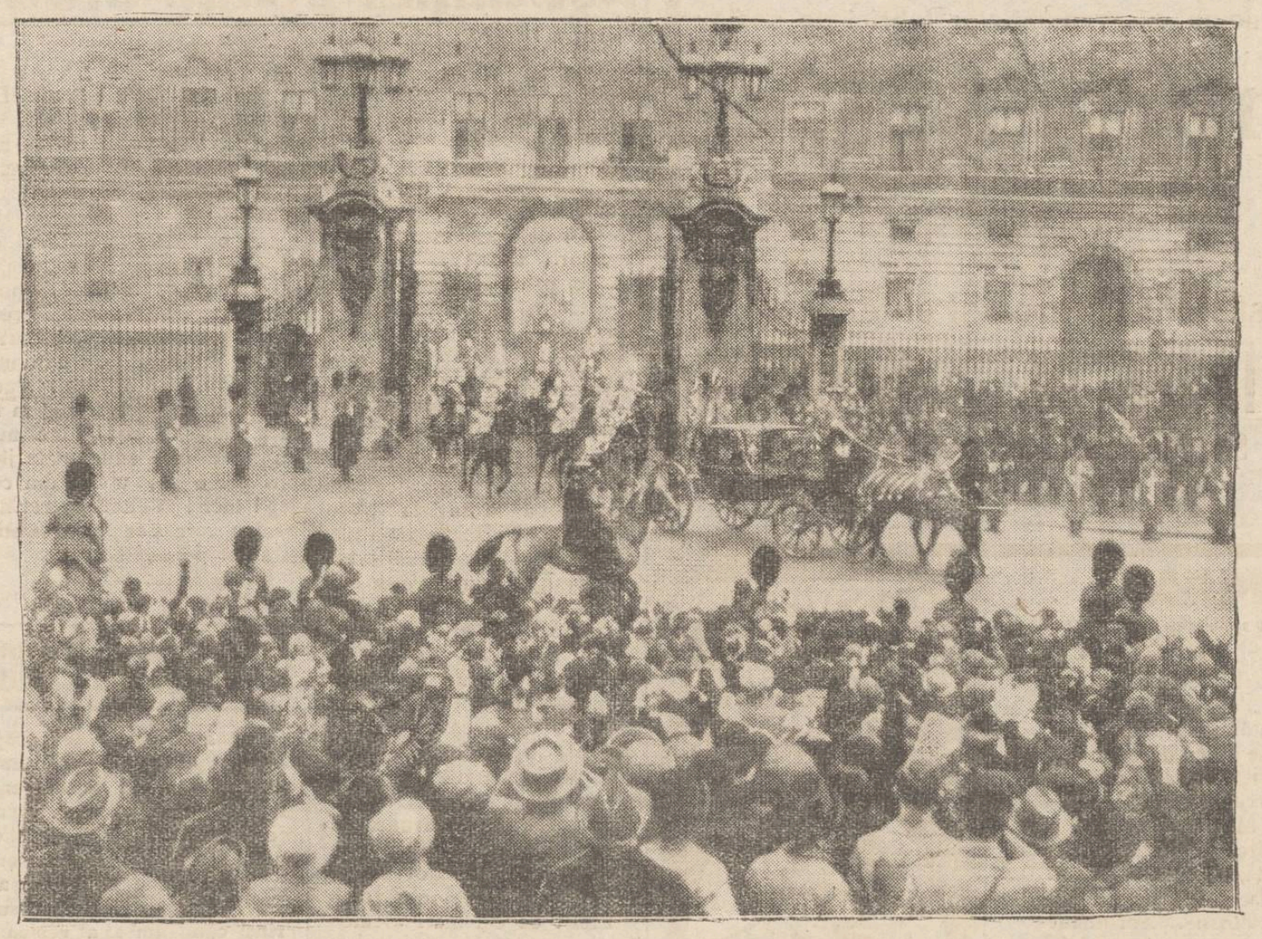

O scenă dela căsătoria prinţului George cu prinţesa Marina; — momentul când trăsura miresei pleacă dela palatul Buckingham spre catedrala Westminster unde s'a oficiat căsătoria

Monstrul dela Loch-Ness

va putea fi prins?

Povestea cu monstrul dela Lach-Ness încă nu s'a terminat. Dimpotrivă; se pare că abea acum începe.

Astfel, după cum anunţă ziarul „The London Chronicle", doi ingineri englezi au pregătit o capcană pentru prinderea monstrului. Capcana se compune dintr'un laţ de sârmă legat puternic de doi stâlpi. La cea mai mică atingere, laţul se închide automat.

Capcana a fost aşezată pe lacul Loch Ness. Se speră că monstrul va intra cu gâtul sau cu coada în laţ şi astfel va putea fi prins. Mai ştii?!.

Trompeta fiscului

în loc de darabană

Fiscul e pretutindeni la fel şi metodele sale sânt identice. Astfel sistemul de a se bate darabana la casele contribuabilor care nu plătesc şi cărora li se scot lucruri în vânzare, este un obiceiu practicat în foarte multe ţări.

Portugalia însă a introdus o inovaţie. Până acum câtva timp, fiscul întrebuinţa şi acolo toba clasică. De curând însă darabana a fost înlocuită cu trompete. Agenţii fiscali adună oamenii la licitaţie, sunând dintr'un fel de goarne. Se spune că trompeta este mai de efect decât toba.

Ce spune administratorul nostru financiar ?...

La vacanţa metropolitană

Un cuvânt cald

pentru episcopul Nicodem

Mitropolitul Moldovei — moldovan.

Catedrala mitropolitană ieşană e în doliu. In şoapte se roboteşte într'însa ; slujba se face cu o sfioasă reculegere. Şi deşi capul bisericei moldoveneşti nu s'a liniştit pe veci între enoriaşii lui credincioşi, Pimen a fost plâns de ei.

Tristeţă ! Dar iată şi speranţă. Vedem, intrând pe uşa Mitropoliei noastre pe cel chemat şi pe cel vrednic, **pe Nicodim Vlădica,** *om de carte, doctor în teologie de la Chiev, într'o vreme când acest titlu era o luptă grea, o izbândă triumfală, cărturar cu adevărat, lucrând zi cu zi, ceas cu ceas, la întărirea credinţei în popor,* **Episcopul Nicodim este acel ales pentru a ne păstori.**

Cine nu cunoaşte roadele capacităţei şi muncei sale în eparhiile unde a fost? La Mirea Neamţu unde duhovniceşte acum, e raiul pe pământ. Ordine, muncă de albine peste tot, credinţa curată, cuviinţă. Apoi, belşug din roadele muncei de zi şi noapte, bună stare sufletească şi acel spirit ce domneşte, al Prea Sfântului, de iubire şi credinţă.

Minuni ar face un astfel de Păstor sufletesc. Moldova are nevoie de un suflet ales, de un înţelept, de un conducător blând şi înţelegător al credincioşilor moldovan răbdător, dar care prea multe a răbdat.

Daţi ne un tată moldovan, căruia să ne putem spovedi drept şi care să ne înţeleagă.

D. Iov

Pânea

Speranţa unei rezolviri a problemei pânei, odată cu intrarea în funcţiune a aşa zisei fabrici „Moldova", — nu pare să se realizeze.

Totul s'a pornit dela dedesubturi cu interese personale, fără grija unui progres adevărat în branşa pităritului.

Şi dacă vremelnic pânea s'a ieftenit, în schimb n'a câştigat în calitate. Dimpotrivă. *Se oferă drept calitatea I, o pâne de cel mult calitatea II.*

Pânea la Iaşi e rău fabricată şi primejdioasă pentru sănătate, — cum a constatat-o (şi a dat alarma) d. dr. Cădere medicul-şef al oraşului.

Când e vorba de un aliment esenţial ca pânea, şi e în joc sănătatea populaţiei, nu mai încap tolerânţe. Trebueşte lămurită odată o problemă care trenează de atâţia ani, făcând ruşine Iaşului. Să se verifice, fără menajamente, toate butăriile şi să se decidă care din ele merită acest nume şi pot fi menţinute.

Lr.

Citiţi în pag. 4-a
ULTIMA ORA

DIN TOATA LUMEA

Femeia cu acul în inimă. — Acum câtva timp ânăra Erika Drexel din Viena a încercat să se sinucidă, înfingându-şi în inimă un ac lung de pălărie. Împingând acul cu putere, vârful s'a rupt şi a rămas în inima femeii.

Sinucigaşa a fost dusă la spital, unde medicii au constatat că o operaţie ar fi periculoasă.

Ei au opinat că acul poate rămânea în inimă, fără nici o primejdie. Femeia s'a vindecat şi a ieşit din spital.

Cazul a provocat senzaţie şi Erika Drexel a fost vizitată de numeroşi ziarişti. Ea a declarat că nu simte nicio durere şi că a primit din partea medicilor asigurarea că nu se va produce nicio complicaţie. Sinucigaşa salvată este cunoscută subt denumirea „femeia cu acul în inimă".

Omul nopţii. — Un anume Gustav Tendler din localitatea Dirmen (Elveţia) e supranumit „omul nopţii". El suferă de o diformaţie oculară, din care cauză nu vede ziua la lumina soarelui, ci numai la întuneric.

De aceia Tendler nu iesă niciodată în timpul zilei. El lucrează noaptea în atelierul său de strungărie, unde e complect întuneric. In mijlocul nopţii, Tendler se duce la plimbare, pentru un ceas două. Apoi revine şi îşi continuă lucrul. Iar ziua se odihneşte şi doarme.

Astfel îşi duce viaţa „omul nopţii."

Papucii din stradă. — De câtva timp în oraşul Winnipeg din America se găseşte în alt cartier câte o pereche de papuci. La început se credea că încălţămintea a fost pierdută în stradă. Apoi însă s'a aflat adevărul.

Aproape în fiecare zi se găsea câte o pereche de papuci în diferite străzi. Papucii purtau o etichetă cu marca fabricei „A. K.", anunţând că încălţămintea acestei fabrici este cea mai bună şi mai ieftină. In acest mod întreprinderea, împărţind papuci gratis, şi-a făcut o reclamă excelentă. Locuitorii din Winnipeg caută să găsească papuci în stradă!..

Comerţ cu şoareci. — In Australia s'a desvoltat comerţul cu şoareci. Fabricii australiene au lansat moda unor genţi, pantofi şi mănuşi, lucrate din piele de şoarece.

S'au creiat crescătorii speciale de şobolani. Deasemenea mulţi locuitori se ocupă cu prinderea guzganilor, pe care-i vând fabricilor din Australia. Astfel comerţul cu şoareci devine din ce în ce mai activ. Sânt mulţi oameni în Australia care se ocupă astăzi numai cu acest comerţ şi îşi câştigă foarte bine existenţa.

In plus se stârpesc şoarecii.

Cafeneaua Hitler

a trebuit să-şi schimbe numele

Acum câtva timp un comerciant din Hamburg şi-a deschis o cafenea. Crezând că va obţine unele avantagii, negustorul a botezat localul „Cafeneaua Hitler". Acest titlu i-a adus însă numai neplăceri.

Hitleriştii făceau cafegiului manifestaţii ostile, protestând contra faptului că se bagatelizează numele Fuehrerului. S'au făcut intervenţii la conducătorii organizaţiei naziste din Hamburg, care au găsit că într'adevăr numele lui Hitler pe o firmă de cafenea constitue o înjosire. S'au luat imediat măsuri şi patronul şi-a schimbat firma. „Cafeneaua Hitler" se cheamă azi „Hamburg Cafe". Astfel prestigiul cancelarului a fost salvat!...

Polemica în jurul Asociaţiei învăţătorilor

— Un răspuns —

Primim:

De curând, s'a iscat la Iaşi, aşa ca din senin, un critic. Un critic nou-nouţ, cu ochelari şi care face parte dintr'o tabără politică opoziţionistă. E vorba despre dl. I. Savinescu institutor în Iaşi. D-sa s'a supărat şi a început să tune şi să fulgere asupra asociaţiei învăţătoreşti ieşene, a conducătorilor revistei „Vremea Şcolii", a colaboratorilor etc. într'un articol de ziar : „Din activitatea asociaţiei învăţătoreşti ieşeni", — publicat în „Opinia". Articolul e tendenţios, neserios, şi dozat cu multă răutate şi patimă politică, deaceea ne simţim provocaţi a-i răspunde, cu atât mai mult cu cât d-sa este şi de rea credinţă în redarea unor pasagii din articole şi interpretarea lor. S'o luăm deci dela început şi să procedăm metodic.

Dl. I. Savinescu, debutant în critică, nu s'a grăbit deloc. Timp de 11 luni, dela alegerile pentru comitetul Asociaţiei şi până în prezent, s'a informat, a observat anumite stări de lucruri, a disecat articole, fraze şi propoziţiuni şi a sistematizat materialul aranjându-l în rubrici şi paragrafe, a dat tuturor acestor elemente o formă sferică şi la momentul socotit de d-sa oportun, a aruncat bomba. Intenţionând ca lovitura să-şi fie în plin, s'a întâmplat că i-a fost în sec. Aşa e aproape întodeauna : loviturile proiectate în stil mare se termină cu formidabile eşecuri. Bomba aruncată de d-sa a fost găunoasă şi deaceea n'a putut produce explozie. Să-l arătăm deci găunoşenia articolului său.

A început prin a ataca actuala conducere a Asociaţiei care „activează" prea mult. Eu nu voiu spune că la asociaţie se activează într'adevăr şi din potrivă.

Dar acui e vina ? E vina noastră a tuturor, că nu ştim

Continuare în pagina II-a

Să nu uităm pe Gavril Muzicescu

In ziua de 6 Decembre se împlinesc 31 ani dela moartea lui Gavril Muzicescu, o glorie ieşană, compozitor minunat, fost director al Conservatorului şi dirijor al corului metropolitan.

Cu acest cor măestru, a cutreerat ţara, şi totodată a trecut hotarul mângâind sufletele românesti din Ardeal, Banat, Bucovina şi Basarabia. In vremea urgiei maghiare, el a avut curajul să cânte „Deşteaptă-te Romine", în inima Banatului.

Bătrânul Rege Carol I, în orce ocazii mai însemnate, îl chema pe Muzicescu la Bucureşti, cu corul.

Bucureştii l-au cinstit acuma, pe Muzicescu, cu un bust la Ateneu. Dar noi ieşenii (căci era al nostru) ce-am făcut pentru memoria lui ? Nici macar nu i-am inscris numele pe tăbliţa unei străzi.

Şi puţini se mai duc pe la mormântul lui, să cânte „Trompetele răsună"—, cum a lăsat el cu limbă de moarte.

Eu atrag atenţia ieşenilor, asupra datoriei ce-o avem pentru memoria lui Muzicescu.

Cei în drept au cuvântul.

I. M. DUCA

Citiţi zilnic Opinia

Cetatea Sfântă

de *M. I. DUFF*

VI

Modernismul în expansiune înghite răsăritul, ţinut după ţinut; tinzând să invadeze şi malurile Iordanului n'a reuşit să şteargă vestigiile trecutului şi să schimbe obiceiurile omului din Orient.

Astfel în plimbăriile prin ţara sfântă, alături de elegante automobile gonind în toate direcţiile pe luciul şoselelor minunat pavate şi perfect întreţinute, întâlneşti caravane beduine de câte patru cămile înşiruite una după alta în ung, legănându-şi poverile depe gheburi în cadenţa unui recitativ monoton fornăit de arabul care încalecă.

Civilizaţia nu se opreşte nici în faţa relicvelor scumpe întregei omeniri de cari dai la tot pasul, umblând prin oraşul lui Melchisedec. In mersul ei triumfal, ea nu se lasă stingherită de scrupule şi sentimente de pietate. Placarde ţipător ilustrate împânează Ierusalimul îndemnând populaţia cea mai pestriţă depe glob să viziteze sălile de cinema şi dancing.

Risipă de reclame luminoase inundă străzile în care aparatele de radio revarsă o muzică strânsă de prin capitalele Europei.

Acolo unde înainte vreme îşi întindeau corturile pelerinii din împrejurimi pe umeri cu panere pline de pârgul fructelor, prinos de recunoştinţă adus în faţa altarului, astăzi se ridică falnice ospătării în frunte cu măreţul „King David Hotel", iar de sus unde altă dată coloane de fum de tămâie se înălţau drept în văzduh ca ramurile de curmal, vin pârâituri de avion.

Progresul urlător răscoleşte şi dă năvală în aşezările tihnite unde în trecut aurul tainei cereşti se topea în cuget, şi în tăcerea pioasei gânduri se făureau cuvinte şi stihuri, mângâieri pentru omenirea în declin.

Cu cât zgomotul creşte, măreţia omenească se reduce, se piperniceşte, sufletele zbârcesc şi se golesc şi larma par'că într'adins produsă pentru a ascunde frica de gol ; asemenea copilului care trecând noaptea prin gang fără lumină, cântă şi chiuie pentru a acoperi spaima de gol şi întunerec.

Dar nicăeri ca în Cetatea sfântă reuşeşti să evadezi din actualitatea zgomotoasă. Nicăeri ca aci, la obârşia vredniciei omeneşti, izbuteşti să ieşi din larma înconjurătoare.

O mică sforţare şi luat de puhoiul amintirilor, năpădit de un vârtej de emoţii, simţi cum prezentul se îndepărtează şi Ierusalimul ancorat la ţărmul contemporanului se desprinde de mal, se dislochează şi apucă razna în largul vremurilor când pe aceste meleaguri oamenii se încăerau cu Afiinţe cereşti, biruindu-le. Când între ziduriile cetăţii, viaţa roia în jurul eternităţei, când uriaşii spiritului strângând idei cu multă trudă le slobozeau ca stoluri de porumbei albi în bezna vieţii. Când albastru picura din cer, umbra din pădure, tăcere din munţi şi licăriri din flacăra

Continuare în pagina II-a

Dureri reumatice nu are acela care ia la prima indispoziţie **JAWOL**

Ultimele creaţiuni şi desene de stofe
pentru doamne şi domni ale renumitelor fabrici de postav
W. Scherg & Co.
Braşov
Fondate în 1823. Capital social Lei 192.000.000
Depozite de desfacere en gros şi en detail
Fr. Vartparonian & Fr. Hlebnikian
Iaşi, str. Ştefan cel Mare 61
Telefon 383

„LA WALDMAN"
Iaşi, Anastasie Panu No. 35 *(vis a-vis de Hală)*
Magazin de lână şi bumbace
Permanent asortat cu toate articolele de lână pt. croşetat şi tricotat pool-owere de damă, bărbăteşti şi copii. Lână kelim şi canva pentru brodat. Etamină şi canva cu metru. Perine şi covoraşe desenate pe canva şi etamină. Feţe de masă desemnată şi alte modele pe pânză. Toate articolele de mercerie.
Bumbac pescăresc cu kgr. Macrame şi coton mecco pt. perdele. Aţă toate mărcile. Coton perle, muline, bumbăcel. Andrele, croşete, gherghefe, mătase vegetală etc. Capoc şi vată de plapomă şi umplut perine. Vatelină albă şi neagră de paltoane. Sortiment mare în lânurile „Pingouin"—Franceză—, cu specialităţile ANGORA, Sibirien, Bouclé, ANGOREX, Mondain, Ecosais, Roi, etc. *Pentru ateliere şi şcoli mari reduceri de preţuri. Mărfuri garantate. Preţuri eftine. — Expediem şi în provincie.*

Lei 420 cl. III-a
„ 650 cl. II-a *Excursiuni*
IAŞI-BUCUREŞTI
DUS ŞI INTORS ORGANIZEAZĂ
Wagons-Lits|Cook
Agenţia Iaşi, Piaţa Unirei
Cu plecarea în fiecare Sâmbătă seara şi înapoierea Marţi seara din Capitală.—Locuri limitate.—Rezervări de camere la hoteluri, vizitarea oraşului cu autocare.
Inscrieri şi informaţiuni la agenţia Wagons-Lits, P. Unirei Iaşi

Unicul scop: DALIN

Nu cer punga vreau Dalin
De nu, fă-ţi cruce! şi... Amin!
Capul mă doare de plesnesc
Dă-mi Dalin sau te trăsnesc.

DALIN antinevralgic puternic şi nevătămător previne şi vindecă: gripa, răceala, dureri de cap, dureri de dinţi, junghiuri, dureri menstruale, dureri reumatice, lumbago şi orice boală ce provine din răceală. Dalin nu vatămă inima şi nu oboseşte stomacul.
De găsit la toate farmaciile.

Becuri ELECTRICE garantate Toate voltagele
mărcile TUNGSRAM, PHILIPS, WOLFSRAM, OSRAM etc.
Cumpăraţi cu preţurile fabricei la Depozitul General
Zaharia Weiss, Piaţa Unirei

PUBLICAŢIE

Se aduce la cunoştinţa celor interesaţi că Luni 17 Decembrie a. c. ora 17 se va ţine licitaţie cu oferte închise în localul Şcoalei Normale de Conducătoare de Grădini de Copii Iaşi str. Carp No. 2, pentru aprovizionarea şcolii cu pâine, carne, coloniale, lapte, brânză pe anul 1934—1935.

Caetul de sarcini se poate vedea zilnic la cancelaria şcolii.

Direcţiunea

Polemica în jurul Asociaţiei învăţătorilor

(Continuare din pagina I-a)

să ne alegem conducătorii.

Dar odată aleşi, buni sau răi, ei sunt conducătorii noştri până la alegeri, când poate din greşelile trecutului, vom scoate unele învăţături. E o greşală deci a defăima conducătorii asociaţiei tale, în public, prin articole de ziar. Dar tocmai aci se vede patima politică a d-lui Savinescu; fiindcă au mai fost şi alte situaţii identice, cu comitete alese după aceleaşi criterii, când D-sa a tăcut.

Revolta D-lui Savinescu atinge proporţii fantastice când vine vorba de revista „Vremea Şcolii". D sale nu-i plac ochii actualilor conducători ai revistei şi nu-i place cum se scrie. Deaceea s'a apucat să critice. În acest scop a devenit succesiv: gramatalog, morfolog, estetician, critic şi moralist. Mă rog de toate D-sa co chide că revista a devenit „o tribună de fleacuri şi pornografii". Trebuie să recunoaştem că acestea sunt cuvinte grele aruncate în obrazul nostru a tuturor, iar D-l. Savinescu dă dovezi de o nemaipomenită obrăznicie.

Lipsit de cel mai elementar bun simţ şi de spiritul colegial pentru păstrarea prestigiului corpului nostru învăţătoresc, D-sa dă prilejul opiniei publice de a ne considera o tagmă de inconştienţi, de besmetici, destrăbălaţi şi imorali. Nici d. Savinescu n'ar fi exclus, evident, dintr'o asemenea clasificaţie.

Chiar dacă revista ar fi ajuns în halul în care o scoate D-sa, cred că n'ar fi cazul să îndemni învăţătorimea să n'o mai susţie. Dacă conducătorii revistei nu sunt buni, atunci trebuiesc înlocuiţi. În nici un caz nu trebue să ne ducem cu gândul la desfiinţarea revistei. Ori, din cele spuse de Dl. Savinescu, reiesă clar gândul pentru desfiinţarea revistei, printr'o atitudine negativă a colegilor.

De unde reiese că revista e pornografică? Iată pasajul pe care se sprijină Dl. Savinescu, un pasaj scos dintr'un articol publicat în revistă: „N'am scoborât nimeni din maşină fiindcă încremenisem de frig. Trupurile se îmbătaseră într'o apropiere miraculoasă, înfrăţite pe vecie parcă, în lupta contra frigului". C[illegible] fi găsit „pornografic" aici Dl. Savinescu. Dumnezeu să-l înţeleagă. Dar vedeţi D-sa din aceste fraze socoate că revista e pornografică. Să-i fie de bine!

Apoi, d-sa consideră că a scrie despre o excursie a unui grup de învăţători, porniţi la un congres învăţătoresc la Cluj înseamnă „leacuri". De ce nu scrie d-sa ceva mai serios? Cine-l opreşte? Dacă nu vrea, atunci îl rugăm să tacă; aceasta cu atât mai mult cu cât d-sa a adus unele jigniri personale unora din colegi merşi în excursie la Cluj, pentru care s'ar putea să aibă şi altfel de neplăceri.

Deocamdată atât.

Const. Tumurug-Todire

Acţiune edilitară

Noui lucrări şi proecte

pentru modernizarea Halei

Am relevat opera edilitară pornită de d-nii O. Racoviţă şi Pascu Stanciu în cartierul Hala, cu scopul estetizării pieţii centrale din str. Anast. Panu.

La începutul lucrările primăriei au fost primite cu oarecari semne de ulţumiri de către comercianţii din piaţă cari se vedeau stingheriţi din locurile în care se aflau aşezaţi de ani de zile.

În prezent, faţă de cele realizate (piaţa căpătând un aspect ceva mai occidental) negustorii se declară satisfăcuţi.

Într'o convorbire avută de noi cu un cunoscut comerciant din piaţă, d. Marin Ionescu acesta ne spune:

— „Am avut de la război 20 de primari, dar nici unul din ei n'a făcut pentru piaţa ceiace au făcut d-nii Racoviţă şi Pascu Stanciu. Negustorii şi ieşenii au toate motivele să le fie recunoscători."

Alte lucrări plănuite

În prezent, primăria are în proect dărămarea pavilioanelor noui, ridicate pe str. Anast. Panu imediat după război, în care sunt instalate magazine, — pavilioane cari stau situate cu totul în afară de plan.

D. arhitect Sofronie şeful serviciului bunurilor de la municipiu, ne informează că primăria intenţionează să ridice în acel loc clădiri cu câte două etaje, cari să fie închiriate pentru locuinţe şi magazine şi să deie străzii un aspect mai frumos. Totodată str. Anast. Panu se va lărgi considerabil.

Lucrările acestea urmează a fi efectuate curând din fondul care va proveni primăriei din vânzarea unei bucăţi de teren de pe maidanul de zarzavat din spre strada Cizmăriei.

O nouă stradă

De asemeni urmează a fi desfiinţată şi piaţa de lemne şi fân din Anast. Panu.

În acest loc primăria intenţionează să deschidă o stradă largă spre str. Cost. Negri, pentru ca piaţa să poată fi văzută din mai multe părţi.

Tot în acest scop urmează a fi expropiate câteva imobile situate pe acest teren între cari şi acel din dreptul hangarului de lăptărie, hangar care urmează a fi desfiinţat.

Actualmente se lucrează la ngroparea transformatorului electric din faţa farmaciei Beceanu, care strica foarte mult aspectul pieţii.

Z. Dessmand

† Arhiereul Platon Ciosu-Ploeşteanu

Cine a cunoscut deaproape pe acest distins ierarh, rămâne adânc mişcat de stingerea lui din viaţă, care s'a întâmplat aşa de fulgerător. Cei 67 ani îi purta încă cu foarte multă vioiciune şi sprinteneală încât am rămas adânc surprinşi când am aflat vestea acestui desnodământ prematur.

Răposatul Vlădică era o figură prea bine cunoscută şi apreciată în toate cercurile Capitalei, unde îşi îndeplinea slujba de prim vicar al patriarhiei noastre, din anul 1918. Originar din ţinutul Bacăului, după ce a activat timp îndelungat, ca preot la episcopia Argeşului, a fost ales şi sfinţit arhiereu vicar cu titlul de Ploeşteanu pentru mitropolia Ungro-Vlahiei.

După retragerea mitropolitului Conon Arâmescu Donici (1919) a girat cu mult tact şi suficientă competenţă, afacerile arhiepiscopiei Bucureştilor timp de un an, când, în 1920, s'a făcut alegerea chiriarhului respectiv, în persoana P. S. Miron Cristea, patriarhul de azi al României.

P. S. Platon în două rânduri (1922) şi (1924) a girat eparhia Dunărei de Jos (Galaţi) ca locotenent-de-episcop, cu care prilej a lăsat cele mai frumoase amintiri, ce cari se păstrează şi astăzi.

Fire comunicativă, amabil, prietenos, bun la suflet, înzestrat de Dumnezeu cu [illegible] bun bisericos, îl făceau ca să fie îmbrăţişat de ori cine. De aceia multe servicii religioase, în Capitală, erau oficiate de preasfinţia sa, la care depunea tot sufletul şi toată arta de care dispunea din abondenţă.

Regretăm, în chipul cel mai sincer, că nu i-a fost dat să aibă mai multe zile, pe care le putea depăna uşor, de oarece, era robust şi în plină vigoare. Pe calea aceasta transmitem familiei sale prinosul de adâncă duioşie pentru trecerea la cele eterne a distinsului ei mădular şi rugăm pe Atotputernicul să-l aşeze în ceata celor aleşi.

Econ. Corneliu M. Grumăzescu
prof. lic. „N. Gane" Fălticeni

Informaţii

x Ministerul sănătăţii încadrând toate serviciile sanitare, a cerut din nou medicilor funcţionari, de a face declaraţii de optare, în conformitate cu legea cumulului.

x BAZARUL *Asociaţiei Creştine a Femeilor Române* se deschide mâne Marţi 4 Decembre în casele Konya (lângă Farmacie) str. Lăpuşneanu.

Persoanele doritoare de a vedea şi cumpăra lucruri de mână, frumoase, utile şi eftine, le vor găsi acolo.

x La ordinea de zi, pentru şedinţa viitoare a plenului comunităţii israelite, este votarea budgetului. Desbaterea promite să fie foarte animată.

x Serbarea pe care casa asigurărilor sociale o organizează în folosul copiilor săraci, va avea loc a doua zi de Crăciun.

x D. Eug. Hette din str. Sărărie, a reclamat parchetului pe croitorul Lupu Zilberman din str. Păcurari 161.

D. Heite a dat croitorului material pentru două costume şi o sumă de bani, însă meseriaşul n'a efectuat comanda.

Cetatea sfântă

(Continuarea din pagina I-a)

vecinică a şeşnicului cu şapte braţe luminând casa Domnului.

Cu schimbarea hărţei politice a ţărei sfinte, harta sufletească nu s'a schimbat. Ea a rămas aceiaşi schiţată de profeţi şi imprimată de Biblie. Bătaia furtunelor, trecerea puhoaielor n'au reuşit să şteargă amprentele lăsate de mâna creatorului, de arhitectul universului; amprente şi semne care robesc atenţiile tuturora din totdeauna şi de pretutindeni.

Acela care a încercat să schimbe conformaţia sau nu mai să modifice nomenclatura, s'a dovedit neputincios. Când în 137 Împăratul Adrian după doborârea răscoalei lui Bar-Kochba a pus pe consului Tiranus Ruffus să treacă cu plugul peste muntele Moriah, după obiceiul Romei, semn că oraşul va fi pentru vecie şters depe faţa pământului şi pe Locul Ierusalimului să se întemeieze un oraş nou numit Aelia Capitolina, în eternizarea lui şi a lui Jupiter Capitolinus, truda i-a fost zădarnică, deşi nici'o putere pământeană nu i s'a împotrivit.

I s'a opus însă genul Istoriei şi oraşul etern a scuturat impuritatea poreclei păgâne. N'a ajutat nici naiva preţăcătorie a consulului care la primirea canonicului când acesta s'a prezentat Episcop al Ierusalimului, guvernatorul lui Adrian răspunse fătarnic: „Dar unde pe glob se găseşte o localitate cu un astfel de nume?" Consulul Iudeei caşi stăpânul său Adrian, şi-au măsurat forţa pământeană şi trecătoare cu cea cerească şi eternă şi au rămas de ruşine: Doar cu mult înainte profeţia a răsunat:

„Pe zidurile tale Ierusalime, am tocmit paznici"
Toată ziua şi toată noaptea împreună să nu tacă.
Evocatorii numelui Domnului să N'aveţi tihnă.
Şi să nu-i daţi răgaz
Până ce nu va întemeia şi nu va face din Ierusalim fala pământului"
(Isaia 62|6)

Acordul cu veşnicia. Legătura cu începutul creaţiei până la capătul zilelor, face din Ierusalim cetatea eternă; şi atunci când Titus Flavius a incendiat casa Domnului şi a prădat comoara sfântă, du când în captivitate uneltele de aur ale templului, cortegiu imortalizat pe basorelieful de[illegible] împreună cu acesea a furat şi numele poreclind oraşul depe malul Tibrului, Cetatea Eternă, în anu 823 după întemeierea Romei când templul din Ierusalim fu distrus de foc.

După 639 de ani, o lună şi 17 zile de existenţă, în 29 August anul 70, sau 9 zile în luna Av. anul biblic 3830 legiunea zecea romană, sub comanda lui Larcius Lepidus, a dat foc templului din Ierusalim.

Istoricii n'au stabilit dacă faptul s'a petrecut cu ştirea şi din ordinul lui Titus, mintind când s'a desvinovăţit în faţa lui Berenicke, sau că Titus Flavius era sincer când a regretat fapta păgână.

Acoperişul locaşului sfânt era cuprins de flăcări, când bătrânu preot înconjurat de echipa sortită a oficia în acea zi, s'a pornit să-şi îndeplinească datoria în mână cu cătina plină de cărbuni, ca şi cum nimic osebit nu s'ar fi întâmplat.

Atotputernicul nu va lăsa casa lui în prada păgânilor. Încă o clipă şi minunea se va arăta. Ce bine că mi-a fost hărăzit să văd cu ochii mei cum se relevă puterea divină. Când Ghivon, Ieoshua lupta cu regele Hebronului şi cu acela al Jarmutului, oare nu s'a arătat mai mult nea şi soarele împiedecat din mersul lui timp de o zi, a fost oprit la zenit?

Marele preot Aphtinos, fără frică păşea spre altar pe care se ardea tămâie. Nu s'a sinchisit de flăcările cari cuprindeau cât mai mult lemnăriile care acopereau pereţii, nici de legionarii cari pătrundeau tot mai mult în casa Domnului.

Când bătrânul preot presăra tămâie pe cărbunii aprinşi depe altar, coloana de fum nu s'a înălţat precum a fost obiceiul, drept în sus ca ramuri de curmal, ci s'a împleticit şi amestecat cu fumul păgân ieşit de după perdeaua care despărţea pe preasfântul de cel sfânt. Marele preot făcu semn discipolilor şi aceştia s'au strâns şi mai aproape.

„O! Doamne, nu ne-ai crezut vrednici să gospodărim noua casa ta. Ia-ţi cheile în păstrare". Şi spunând aceasta, bătrânul Aphtinas aruncă spre cer cheile dela poarta cea mare. Cel mai tânăr dintre discipoli striga către tovarăşi: „Priviţi"! şi toţi dimprejur vedeau cum din cer eşea o mână şi apuca cheile...

Grindişul trosnea groaznic şi deodată acoperişul se prăbuşea peste bătrânul preot înconjurat de elevii săi. Ultimul holocaust adus pe altar ars şi el odată cu jertfa...

De atunci au trecut 1865 de ani. Biruitorii cari au distrus sfânta casă din Ierusalim, nu mai există ca popor, nici limba lor nu mai trăeşte.

Cetatea sfântă, ca niciodată de atunci, e în plină creştere, în plină reclădire. Noul Ierusalim se desvoltă repede.

Oamenii târâţi de fuga vieţei, n'au răgaz să se uite în jurul lor. Ierusalimul e înconjurat de munţi, coline şi văi. Acestea şi-au păstrat înfăţişarea. Aşa au fost văzuţi de Melchisedec, de Abraham, cântaţe de regele David şi admirate de Assa.

Tot astfel s'au arătat lui Amos şi Micha, lui Isaia şi Ieremiahu.

Câtă cuviinţă, câtă noblеţă şi câtă distincţie! Cuviinţă, noblеţă şi distincţie, nu în înţelesul ros de uz şi de abuz în care aceste cuvinte s'au prăbuşit, ci umplute cu acel conţinut pus de maestru care chinuit fiind de povara unor noţiuni concepute de el cel dintâiu, s'a descărcat turnând'o în aceste tipare linguistice.

Omenirea obosită se va întoarce oare la obârşia ei spre a se reculege? Întorcându-se la origină, căuta-va să descopere pe arhitectul universului spre a-i ghici intenţia?

Va deveni oare Ierusalimul Canossa naţiunilor?

Moses I. Dutt

Institutul ieşean

Noul institut de medicină legală

Solemnitatea inaugurală de ieri

Pavilionul institutului de medicină legală inaugurat ieri cu o deosebită solemnitate, constitue o contribuţie importantă atât la uşurarea învăţământului medico-legal şi anatomo-patalogic cât şi la rezolvarea chestiunilor de criminalogie.

Pavilionul, constituit de fosta administraţie a epitropiei Sf. Spiridon, are o instalaţie cu totul modernă: amfiteatru pentru studenţi cu masă de autopsie, din marmoră şi cu ascensor pentru aducerea cadavrelor şi înapoierea lor la morga din subsol; apoi săli de autopsie şi o capelă pentru morţi.

Intr'un cuvânt un adevărat institut care merge pe urmele celuia din Bucureşti, ce poartă numele d-ului Minovici.

Şi vorba d-lui procuror Costinescu: clinica cea mai bună, căci cine trece pe acolo nu mai face reclamaţii...

D. procuror Cuza, care era de serviciu ieri, a şi trimis noului pavilion, cadavrul unui necunoscut, găsit mort pe stradă. Incât inaugurarea a fost completă.

Se cuvine de relevat munca desfăşurată de d. prof. dr. N. Balan, distinsul director al institutului de medicină legală.

Mulţumirea d-sale a fost completă când la inaugurare au răspuns invitaţii mai toţi profesorii facultăţii de medicină, magistraţi, foşti şi actuali epitropi şi un mare număr de studenţi.

*

După serviciul religios, răspunsurile fiind date de corul spiridoniei sub conducerea d-lui Ciolan (corul merită un cuvând de laudă), au început cuvântările.

După preotul Salomei, care a arătat că Spiridonia trebue ajutată pentru a răspunde chemării ei, d. *prof. Balan* a început prin a mulţumi d-lui prof. dr. Râşcanu, fostul prim efor, căruia se datoreşte palionul institutului.

D. prof. Balan a relevat importanţa acestui institut care va putea răspunde şi cercetărilor de criminalogie nu numai pentru Iaşi, dar şi pentru toată Moldova. Institutul, astfel organizat va fi un real folos cercetărilor justiţiei.

D. *prof. dr. Tănăsescu*, decanul facultăţii de medicină,, a arătat că în noul institut, studenţii vor căpăta un bagaj mult mai mare, de cunoştinţe căci în vechea morgă învăţământul lăsa de dorit.

D. decan a adus mulţumiri d-lui dr. Balan, pentru activitatea desfăşurată, dovedindu-se încă odată că „omul sfinţeşte locul".

*

D. prof. dr. Răşcanu, fost prim efor al epitropiei Sf. Spiridon, face un scurt bilanţ al situaţiei găsite la Spiridonie şi a activităţii desfăşurate.

„Când eu şi profesorul Tănăsescu, am luat conducerea epitropiei, ne-am propus un plan de reconstrucţie şi printr'o muncă şi voinţă masivă, aşi putea spune vijeloasă în deslănţuirea ei, am izbutit ca din pământ să răsară palatul clinicilor chirurgicale, clinica terapeutică, clinica infantilă, secţia de puericultură, pavilionul de radiologie şi radioterapie.

Se cuvine să aducem în această ocazie omagiu profesorului Costăchescu, care în calitate de ministru al instrucţiunei a dat epitropiei un mare sprijin: 75 milioane cât au costat construcţiile, au fost date epitropiei de către minister.

In fine, continuă d. prof. Râşcanu, ultima lucrare din această serie, este pavilionul de autopsii şi medicină legală.

Acest institut va aduce un serviciu incalculabil educaţiei medicale, cât şi justiţiei, prin contribuţia mare la rezolvarea problemelor de criminalogie.

Acest local a fost clădit de epitropia anterioară, cu fondurile epitropiei, care fiind destul de săracă, a avut totuşi la îndemână mijloacele rezultate de acea înzestrare făcută de profesorul Cantacuzino, memoriei căruia se cuvine să ne închinăm. Tot la baza realizărei acestei insti-

Prof. Dr. Râşcanu

tuţii stă şi perseverenţa d-lui profesor Balan, care zilnic ne aduce la cunoştinţă datoria, ce aveam ca epitropi, să creiem aceasta instituţie. Avem şi aici exemplu viu de rezultatul unei munci perseverente.

Incheind, d. prof. Râşcanu se adresă impresionant studenţilor:

„Şi acum, domnilor studenţi, dv. care veţi avea la îndemână acest frumos local pentru studiul medicinei legale şi al problemelor complicate de criminalogie, munciţi şi aduceţi vă aminte de generaţia noastră, care aşi putea spune că e a bătrânilor, care s'a chinuit, n'a cunoscut bucuria copilăriei, dar care prin muncă perseverentă s'a oţelit şi nu numai că a învins greutăţile vieţii, dar a şi putut realiza — suprema satisfacţie a vieţii — fapte de ordin obştesc, aşa că vom lăsa ca talisman:

Viaţa să vă fie o luptă şi munca o religie, pentru interesul obştesc.

*

Ultimul a luat cuvântul d. *dr. Vasiliu*, din partea epitropiei actuale, care a arătat progresul realizat cu noul institut, cerând concursul tuturor pentru apărarea drepturilor Spiridoniei, care cată a fi ştirbite.

Inaugurarea se terminase. Morga începuse a funcţiona...

L. PAUL

x D. Buţureanu şi-a înaintat demisia din directoratul şcolii normale „Vasile Lupu" pe ziua de 15 Decembrie.

E vorba ca părintele Andriescu să gireze direcţiunea până la numirea unui titular.

Noul mitropolit al Moldovei

va fi ales înainte de Crăciun?

Ce au discutat membrii adunării eparhiale

După cum am relatat, Sâmbătă a avut loc la mitropolie o şedinţă a adunării eparhiale în scopul de a comemora pe mitropolitul Pimen şi tot odată a se discuta şi chestiunea succesiunei în fruntea eparhiei Iaşilor.

Din 60 membrii ai adunării, au fost prezenţi numai 28.

Cuvântarea Vicarului Grigorie

P. S. S. Vicarul Grigorie a declarat:

„Dela înţelegerea şi unirea noastră atârnă să avem în scaunul de frumoasă tradiţie a lui Veniamin şi a lui Iosif, un urmaş vrednic care să fie spre cinstea bisericii şi întărirea neamului".

Nu onoruri, ci muncă!...

D. senator Gh. Tomaziu Dorohoi, spune că ziua de astăzi este de o importanţă covârşitoare pentru lumea bisericească din eparhia Moldovei.

Arată că la Iaşi pe noul ales nu-l aşteaptă onoruri, ci muncă continuă pentru stăvilirea acţiunii calendariste care este menţinută cu multă îndârjire de călugări şi călugăriţe.

Politica în biserică

D. prof. Bârliba declară că în momentul de faţă forţele morale ale bisericii sunt scăzute dar n'au scăzut în nici o parte mai mult ca în eparhia Moldovei, unde călugări au împânzit judeţele semănând anarhie şi desmăţ în rândurile credincioşilor.

Avem o patriarhie şi un Sf. Sinod şi sub ochii cărora se surpă temelia bisericii noastre. Ceiace distruge biserica, este iubirea de arginţi. Să ne gândim cu tot sufletul şi vom găsi pe acel om care să nu se uite la nici o obligaţie politică, căci *politica este cea mare primejdie pentru biserică*. Nici legăturile de rudenie sau de prietenie să nu ne călăuzească, ci numai gândul curat creştinesc.

Astfel vom putea salva biserica şi tot odată şi Moldova noastră" a sfârşit d. Bârliba.

D. Mrejeru, prefectul jud. Neamţ, spune că noul mitropolit trebue să fie o putere cărturărească şi în deplinătatea forţelor morale şi fizice.

D sa aduce o cerere a credincioşilor din jud. Neamţ care propun să se examineze şi *eventualitatea candidaturii episcopului Nicodim*, pentru locul de mitropolit al Moldovei

D. *deputat Nicu Stoianovici*, vorbeşte în numele Dorohoiului, Botaşanilor şi Vasluiului. D-sa releva că episcopul Cozma al Galaţilor îndeplineşte toate condiţiunile pentru a ocupa scaunul metropolitan dela Iaşi.

Pr. Ioan Ţincoca, combate activitatea episcopului Visarion Puiu dela Bălţi şi arată o serie de nedreptăţi făcute preoţimei din acea eparhie.

Face unele aprecieri şi în legătură cu candidatura P. S. S episcopului Lucian de la Roman, care a dispus înfiinţarea a 80 de posturi extrabugetare în eparhie, ceia ce este o mare greşeală. Spune că episcopul Cozma ar fi nimerit pentru eparhia Moldovei.

Moldovenism

D. Osvald Racoviţă, primarul oraşului, luând cuvântul, declară că a venit în adunarea eparhială nelixat asupra persoanei care trebuie să ocupe locul metropolitan al Moldovei.

Crede însă că în aceste timpuri se impune ca în fruntea eparhiei Iaşilor să fie un prelat moldovean. Acest lucru este cerut de întreaga opinie publică.

D. senator *Tomaziu*, arată că două nume pot rămâne pe lista candidaţilor: episcopii Cozma dela Galaţi şi Lucian dela Roman.

Mai vorbesc şi alţi deputaţi eparhiali, care amintesc de candidaturile episcopilor Nifon Criveanu dela Huşi, Visarion Puiu dela Bălţi, Arhimandrit Scriban etc.

Preotul Valeriu Iordăchescu rezumă desbaterile şi constată că deoarece membrii adunării nu sînt în majoritate nu se poate lua o hotărâre definitivă.

Arată că într'adevăr este un mare curent pentru episcopii Nifon Criveanu, Visarion Puiu, arhim. Scriban, dar din desbaterile care au avut loc s'au degajat două nume: Lucian Triteanu dela Roman şi Cozma Petrovici de la Galaţi.

Comunicatul

La urmă s'a redactat următorul comunicat: „Adunarea eparhială a Mitropoliei Moldovei a fost cunoscută în ziua de Sâmbătă 1 Decembrie, pentru comemorarea mitropolitului Pimen.

După comemorare, între membrii prezenţi a avut loc un schimb de vederi asupra alegerii viitorului Mitropolit al Moldovei. S'au adus în discuţie numele P. S. Sfinţiţilor: Lucian Triteanu, Visarion Puiu, Nifon Criveanu, Cozma Petrovici, Nicodim şi Arhim. Scriban, fără a se fixa asupra vreunuia din aceste nume".

*

Din discuţii a reuşit clar că deocamdată d-ni Tătărescu şi Dinu Brăteanu, n'au dat nici o dispoziţie în legătură cu desemnarea persoanei în fruntea eparhiei.

S'a cerut însă ca dat fiind tulburările religioase, *alegerea noului mitropolit să nu fie amânată, ci dacă se poate să aibă loc chiar înainte de Crăciun.*

Gr. Spiru

x A fost trimis în judecată locuitorul Petre Marcu din comuna Rădeni jud. Iaşi, acuzat de lèse-majestate.

Cu prilejul complotului Precup, inculpatul şi-ar fi manifestat regretul pentru eşuarea complotului.

Dosarul a fost trimis la tribunal.

x Tusa şi Răguşeala în bronchitele gripale dispar repede cu *Pastilele de Eucalipt Benzomentolate Dr. Ratianu* aprobate de Consiliul Sanitar Superior. Indicate în toate afecţiunile pulmonare, laringite, astmă, desinfectează plămânii uşurează respiraţia. Depozit Farmacia Dr. Ratianu, Cuza-Vodă 48.

BLĂNURI fine moderne, numai la magazinul Al. Olivenbaum & fiu strada Cuza-Vodă 50.

DE VÂNZARE de veci la cimitirul Eternitatea din Iaşi, cavou cu 2 locuri cimentate, grilaj de fier, monument frumos, lângă biserică, proprietatea Preot Alexandru Vasiliu. Doritorii se vor adresa Ploeşti str. Mihai Bravu No. 4 la Dr. V. Vasiliu sau la Iaşi Margareta Vicol Săulescu 12.

PALTONAŞE de stofă şi blană pentru copii cumpăraţi eftin „*La Glob*".

LÂNURI fine pentru croşetat, ciorapi, mănuşi de lână, garnituri pentru rochi, zilnic noutăţi „*La Mercerie*" Marcu Solomon.

PIERDUT buletinul de populaţie eliberat de biroul populaţiei central al oraşului Iaşi Il declar nul şi fără valoare în mâinile oricui s'ar găsi.
BANCIC ŞAIE
Str. Prof. Pavel No. 12

PIERDUT buletinul de înscriere în biroul populaţiei. Il declar nul şi fără valoare în mâinile oricui s'ar găsi.
Boxeurul VASILE PARAŞCU
Iaşi Şos. Arcu 8

MOTOCICLETE de ocazie, de vânzare. I. Ciornei strada Curelari 8.

O frumoasă manifestaţie

învăţătorească

Cum a fost serbătorit d. Gh. Chiriţeseu

Sâmbătă seara a avut loc în sala „Luther" o masă camaraderească organizată de un comitet de iniţiativă al învăţătorilor ieşeni, în cinstea d-lui Gh. Chiriţescu cu prilejul demisiei d-sale din corpul didactic şi înscrieri în baroul avocaţilor.

Au fost prezenţi serbătoritul cu d-na, d-nii profesori I. Mitru şi Gh. Ghibănescu, precum şi aproape 100 institutoare din oraşul şi jud. Iaşi.

După un menu copios, a început seara cuvântărilor.

D. *I. Dodon* a toastat pentru Suveran şi pentru d. ministru dr. C. Angelescu. Apoi a trasat portretul moral al d lui Chiriţescu, subliniind meritele şi calităţile sufleteşti ale serbătoritului.

D. *C. Platon* preşedintele Asociaţie învăţătorilor ieşeni a înşirat luptele duse împreună cu d. Chiriţescu pentru înjghebarea revistei „Vremea şcolii" şi realizarea atâtor deziderate ale membrilor copului didactic primar. D-sa a oferit serbătoritului ca amintire din partea Asociaţiei, un serviciu de biurou.

D. *Gh. Polcovnicu* a vorbit despre Chiriţescu veritabilul reprezentant al păturei rurale.

S'a citit o telegramă de omagiu trimisă de Asociaţia generală a învăţătorilor din Bucureşti.

D. *Mihai Câmpu* a adus elogii d-nei Chiriţescu şi a prezentat serbătoritului cadoul din partea prietenilor: o agendă de advocat şi un album în care cei prezenţi au notat fiecare câte o amintire.

D. *Const. Eremia* a spus că serbătoritul prin munca desfăşurată pe tărâmul intereselor învăţătoreşti, e o rezervă a viitorului.

Cuvântul profesorilor

D. prof. *I. Mitru*, fostul director al şcolii normale „Vasile Lupu", a exprimat regretul d-lui prof. C. Meissner de a nu fi putut participa la banchet, însă apreciază calităţile şi munca fostului conducător al Asociaţiei învăţătorilor ieşeni.

Există astă seară, a spus vorbitorul, o apropiere sufletească în jurul unui om vrednic care vrea să ne părăsească. Autorităţile şcolare locale au datoria să împiedice acest lucru şi să intervie la minister pentru respingerea demisiei d-lui Chiriţescu. D. prop. Mitru îmbrăţişează pe sărbătorit.

D. *Gh. Ghibănescu* a povestit că în cariera d-sale pedagogică de 46 ani, a avut de înregistrat „dezertări" din rândurile învăţătorimei. Citează cazul generalului Negrei şi al fostului casier al curţii regale Chirileanu, care s'au retras de timpuriu din învăţământ. Sunt, a spus d. Ghibănescu, în hazul tuturora, ca puii de raţă crescuţi de cloşcă. Se aruncă în apă şi lasă mama pe uscat...

Au vorbit apoi d-nii *Uglea* (Focuri) şi fostul revizor şcolar *State Vieru*, care a accentuat că demisia din învăţământ a d-lui Chiriţescu a însemnat protest contra sistemului nefast de îngenunchiere a corpului didactic şi a unor maşinaţiuni din umbră.

Alte omagii

D. *C. Rollea* şi-a exprimat părerea că în noul mediu d. Chiriţescu nu se va simţi bine şi se va întoarce în rândurile învăţătorilor. Apoi d-sa a dat cetire următoarelor versuri omagiale:

„Azi te sărbătorim pentru că ai fost
Cu noi în breaslă cel mai bun
Şi viaţa n'are doar atât rost
In drumu ei spinos şi greu
Decât să ne iubim mereu.

De-aceia clipa'n care noi
Ne-am strâns aici cu atâta drag
Să fie pildă pentru toţi
Iu lungul anilor şiragi".

Au mai omagiat pe serbătorit d nii Melinte, Micu fost elev şi Costinescu care a cetit o scrisoare de felicitări primită din partea soţilor Simionescu, transferaţi recent l Bucureşti.

D. *Mihai Zosin* într'o frumoasă alocuţiune, s'a ocupat de idealistul, de „neastâmpăratul" Chiriţescu.

D. *Mihai Dumitriu*-Erbiceni spune că serbătoritul s'a remarcat ca un vajnic luptător cu prilejul congreselor generale ale învăţătorilor din Bucureşti, Craiova şi Cluj.

D. revizor şcolar *N. Negru* a căutat să explice substratul plecărei d-lui Chiriţescu din rândurile învăţătorilor. Cuvinte de laudă au mai rostit d-nii I. Savinescu, Teodorescu-Broşteni, Gh. Ciobanu, T. Rotaru, directorul şcoalei „V. Adamachi" şi revizor şcolar Ungureanu din partea învăţătorilor din oraşul şi judeţul Vaslui.

Răspunsul d-lui Chiriţescu

Vădit mişcat, d. *Gh. Chiriţescu* a mulţumit fiecărui în parte pentru cuvintele de încurajare. Gândul călăuzitor în cariera mea dăscălească de 15 ani,— a spus serbă oritul —a fost propăşirea învăţătorimei.

Multe amărăciuni însă au picurat în sufletul meu, iar când paharul s'a umplut am preferat să mă retrag. Cariera de avocat este foarte nobilă pentru cine o practică în chip înălţător. Cer deci un verdict de achitare şi nu de condamnare pentru hotărârea luată. Voiu rămâne cu sufletul alături de bunii mei prieteni, care trecând peste orice considerente şi au manifestat astă seară simpatia pentru mine. Nu voi uita niciodată aceste calde simţăminte. Rămân învăţător şi voi duce cu mine în Barou un suflet bun de învăţător", a încheiat d. Chiriţescu.

Masa, a luat sfârşit la ora 2 noaptea.

Al. Nestor

TEATRUL NATIONAL

Marţi 4 Decembrie 1934 ora 9 seara

Rataţii

Dramă în 14 tablouri de Leonormand

Joi 6 Decembrie ora 3 matineu — **Tatăl**

Joi 6 Decembrie ora 9 seara — **RATAŢII**

Părinţi Păziţi-vă copiii contra epidemiilor întrebuinţând:
OLEUL PREVENTIV şi GARGARA PHENOXIL sau SOLUŢIA MILNE (pentru badijonat în gât)
Depozit: FARMACIA WERNER-Iaşi

S'A DESCHIS
Hotel Astoria
Iaşi
str. Victor Place 3
COMPLECT RENOVAT
Instalaţie de apă în fiecare cameră, Bae, Telefon, Garaj pentru Automobile şi Mobilier nou, preţuri moderate sub administraţia cunoscutului antreprenor Leon Fişer

NOVAL
SUPRIMĂ DUREREA

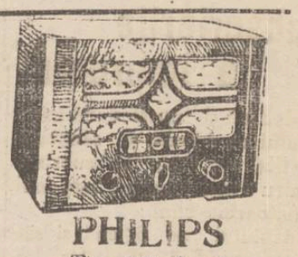

PHILIPS
Tip. 521 A. şi
„ 521 U.
Tip 521 A.
„Octoda-Super." p. curent alternativ. Aparat uşor reglabil de o formă compactă şi un preţ moderat. Acest receptor este înzestrat cu octoda, care îi asigură un randament u mitor şi o redare superioară.
Tip. 521 U. *acelaş ca mai sus însă pentru curent continuu şi alternativ.*
Singurul depozit pentru Iaşi
RADIO MERCUR
Str. Lăpuşneanu No. 6

ULTIMA ORĂ

Declarațiuni cordiale și pacifiste

ale d-lui Ostrowschi, noul ministru sovietic

București 3. D. Ostrowschi, ministrul Rusiei, a sosit aseară în București.

In tren, la Brașov, diplomatul sovietic a fost interviewat de un redactor al ziarului „Dimineața". Intre altele, d. Ostrowschi a declarat:

— Aș dori să pun toată căldura pentru a fi înțeles că vreau să fiu considerat *numai ca un mesager al păcii.* Popoarele Rusiei doresc relațiuni cordiale cu poporul român.

Privind din tren figurile țăranilor d-stră, constat că ei voesc să fie lăsați în pace spre a-și lucra pământul. Acelaș lucru îl vor și țăranii ruși.

Tendința mea este să ob in o colaborare economică între cele două țări; și o apropiere culturală. Ca exemplu, soția mea, care este doctor în medicină, va lucra în clinicele d-stră.

Am vorbit cu d. Rycow, comisarul nostru la comunicații, și el e dispus a restabili cât mai repede căile de comunicații cu România. Sper că în curând vom reface podul dela Tighina.

•

D. Ostrowski a sosit în București aseară la ora 7, fiind primit în gară de personalul legației sovietice și de o delegație a Ministerului nostru de externe.

Oaspele a descins la Athénée-Palace.

La ora 10 seara d. Ostrowski a avut o întrevedere de două ceasuri cu d-nii Titulescu și Savel Rădulescu.

Prezentarea scrisorilor

Astăzi, d. Ostrowski va fi primit la Palat, spre a prezenta Regelui scrisorile de acreditare, în prezența d-lui Titulescu.

La prezintare, nu se va cânta imnul rusesc, deoarece Curtea regală e în doliu.

Vizite de etichetă

După amiază, d. Ostrowski va face vizite de etichetă primului ministru și membrilor guvernului. Apoi în cursul săptămânii va vizita pe președinții Corpurilor legiuitoare, înalții demnitari și șefii de partide.

•

D. Ed. Ciuntu, ministrul nostru la Moscova, pleacă Mercuri în Rusia.

STIRI POLIȚIENEȘTI

Un actor ieșan

victima unei agresiuni

D. N. Șubă, actor la Teatrul Național a fost astă noapte victima unei brutale agresiuni. Pe când a ieșit din localul „Sakmary" din str. Arcu 1, a fost întâmpinat de un necunoscut, care cu un baston i-a aplicat două lovituri în cap.

D. Șubă a fost însângerat la față, alegându-se cu leziuni la frunte și gură și cu un dinte scos. D-sa a primit îngrijiri la spitalul Sft. Spiridon.

Nu e cunoscut nici agresorul, nici mobilul agresiunei.

O spargere îndrăzneață s'a comis astă noapte la locuința d-lui Solomon Klamer din str. Palat 15. In lipsa familiei de acasă, răufăcători au spart ușa din față și s'au introdus în casă, forțând și fonierele și dulapurile. Ei au furat toată îmbrăcămintea, lenjeria, numeroase obiecte de argint și o însemnată sumă de bani. Valoarea pagubei este de aproape 100.000 lei. Poliția a început cercetări pentru identificarea hoților.

La Copou... într'un closet, funcționarul Henrich Lesner din str. Dreapta 2, a zărit un prunc. A fost înștiințată comisia I-a și un pompier a scos copilul încă viu. E o fetiță cam de 2 luni, care a fost provizoriu internată la Maternitate. Mama denaturată a fost pusă subt urmărire.

Amor cu sila. — Locuitoarea Sofia Ciomac din str. Luceafăr, a reclamat că a fost amenințată cu moartea de I. Bâzgă din str. Gârlei, fiindcă nu vrea să trăească în concubinaj cu dânsul.

Rep.

După scandalul dela Ploești

d. Nicolaescu a demisionat dela liberali

Ploești 3.—Se cunoaște scandalul recent din localitate.

La o întrunire liberală prezidată de d. Dem. Nicolaescu, s'a produs scandal și bătae, în urma provocărilor „tineretului" din grupul Bejan.

Se anunță acum că d. Nicolaescu a trimis d-lui Dinu Brătianu, demisia sa din șefia organizației de Prahova, cât și din partidul liberal.

Pe jos, spre București

pentru a obține reintegrarea în posturi

Ziarul „Nașa Reci" anunță că un grup de 44 sergenți de poliție licențiați din slujbe, au hotărât să plece mâine dimineață pe jos la București, pentru a solicita reintegrarea lor.

Precum s'a relatat la timp, sergentul G. Belu, deasemenea concediat, s'a dus pe jos la București și a obținut reintegrarea sa.

Și d. Argetoianu împotriva dictaturii

Insă pentru un guvern de „mână tare"

Timișoara 3.— Aflându-se în Banat, d. C. Argetoianu a fost interviewat de ziariști și a declarat:

— Nu înțeleg că afacerea Skoda să fie transformată în chestie politică. A ajuns un fel de ceartă de familie între liberali și naț. țărăniști.

Skoda trebue să rămâe în seama justiției.

Cât va dura actualul guvern?

„Sau o săptămână, sau o sută de ani"!

N'avem nevoe de dictatură; ci ne trebue un guvern de mână tare, care să lucreze cu parlament, însă fără cenzură și stare de asediu. Numai d. Tătărescu are nevoe de regim excepțional.

Congresul georgist

București 3. —In sala „Rio" s'a ținut ieri congresul liberal georgist, sub președinția d-lui general Arthur Văitoianu.

D. *Gheorghe Brătianu* a declarat că s'a introdus la guvern lingușirea și lichelismul. Partidul georgist și-a înscris în program: restabilirea încrederei, naționalism economic, dezvoltarea inițiative individuale, restabilirea libertăților publice etc. Sistemul de guvernare trebue profund modificat.

La urmă, d. C. Toma a dat cetire unei moțiuni prin care se cere plecarea guvernului. A urmat o manifestație pe străzi.

D. Dinu Brătianu cere retragerea din viața politică

a celor compromiși în afacerea Skoda

Pitești 3.— La congresul organizației liberale de Argeș, ținut ieri, d. Dinu Brătianu a declarat că național-țărăniștii încearcă să creeze o atmosferă de apărare a șperțarilor. Ar trebui oarecare conștiință și sentiment de onoare. Deaceia, persoanele implicate în afacerea Skoda ar trebui să se retragă din viața politică.

ORA 1

UN ARBITRU IEȘAN

maltratat la Galați

Galați 3.—La matchul de foot-ball Macabi (București)—D. V. A. (Galați) a arbitrat d. Bude din Iași.

Cum n'a plăcut arbitrajul Bude a fost lovit de jucători și de public.

Rezultatul: 2 la 1 pentru Macabi.

Ședința comisiei „Skoda"

Buc. 3—Azi s'a întrunit comisia „Skoda". Naț.-țărăniștii au lipsit.

Raportul Bentoiu va fi adus săptămâna aceasta în discuția parlamentului.

Accidente de tren

pe linia Predeal-Brașov

Brașov 3.—In stația Dârste, a deraiat trenul No. 311.

Pe partea de la Timiș, un tren s'a rupt în două și un vagon a deraiat. Accidente de persoane, nu sânt.

Pensiile militare

București 3.— Ieri s'a întrunit comisia pentru modificarea legei pensiilor militare.

S'a redactat textul în sensul ca pensiile să fie puse în concordanță cu soldele ofițerești.

De la secția femenină național-țărănistă

In ziua de 1 Decembrie secția femenină național-țărănistă a sărbătorit 16 ani dela Unirea Ardealului cu Patria mumă.

D-na *Elena Ghiulea* a vorbit despre acest fapt istoric care a însemnat desevârșirea unității naționale, — definitiv și fără putință de revenire.

Apoi d-na *Eliza Grigoriu* a conferențiat despre deziderate femenine realizate în materie politică.

Au urmat discuțiuni la care au luat parte toate doamnele presente.

S'a fixat viitoarea ședință pentru ziua de 15 Decembrie.

Regimul contingentării

București 3 — D. ministru Manolescu-Strunga a continuat ieri discuțiile pentru elaborarea noului regim al contingentării.

O lungă consfătuire s'a ținut între d-nii Tătărescu, Titulescu, Slăvescu, Gr. Dimitrescu guvernatorul B. N. și d. Strunga.

Discuțiile continuă astăzi.

Jaf în tren

Galați 3.—Procuristul Feinstein al firmei „Dreiffus" din Galați, călătorea ieri spre Chișinău. Doi indivizi au pătruns în compartiment, l-au adormit cu cloroform și i-au furat geanta cu suma de 470.000 lei.

Subscrierile la împrumut

Medicii și funcționarii institutului de igienă și sănătate publică din Iași, au subscris pentru împrumutul național următoarele sumi:

Institutul de igienă și sănătate publică din Iași lei 74 364, Spitalul de Izolare, lei 69.000, Laboratorul regional de bacteriologie, lei 31.000, Casa sanitară model Tomești, lei 66 000, Dispensarul pentru profilaxia tuberculozei, lei 14.000.

Total lei 254.364.

Informații

x Azi dimineață au sosit din Botoșani 3 detectivi dela Siguranța generală care se află în urmărirea banditului Coroi. Ei vor efectua cercetări și la Iași.

x Parchetul local a deschis rechizitor contra antreprenorului Gh. Palel din Iași Calea Gălății.

Acesta își luase obligația de a plasa „carnete de cărămizi" și cu banii rezultați să ridice școala „P. Bogdan" din cartierul Galata. D-lui Palel i se impută că și-ar fi însușit o sumă de bani din vânzarea biletelor.

x In Monitorul Oficial No. 277 s'a publicat programa analitică de muzică în școlile secundare, cu ultimele modificări.

x La Seminarul Veniamin Costache s'au declarat mai multe cazuri de oreillon.

Bolnavii au fost izolați, iar parte trimiși le domiciliu spre a se evita contaminarea întregei școli.

x D. Ion Costea, a fost numit la catedra decedatului profesor suplimentar Ravent dela Liceul de băeți din Piatra Neamț.

cumpără
No. 82 Aur
dinți, inele etc.
Veniți direct
Brătianu
No. 82

INFORMAȚIUNI

x *Suntem rugați a arăta față de informația apărută într'un ziar de dimineață relativ la concursul ce se ține de două zile la fac. de litere, că după constituirea ei comisiunea de examen lucrează absolut independent de facultate (chiar în caz de contestație acestea se introduc în fața senatului universitar. Facultetea a avut misiunea de a alege membrii din Iași a comisiunii în persoana d-lor Bărbulescu, Iordan și Scriban.*

x In legătură cu incendiul isbucnit la Școala primară din Doroșcani, jud. Iași, serv. învățământului Școlar a delegat cu facerea anchetei pe inspectorii Dragan, Traian, Popescu și pe revizorul Octav Mihailescu.

x Poliția a înaintat parchetului pe Gh. Stan, Marcu Munteanu Tertelici din Tomești Iași și Chirica Brighenter din str. Elena Doamna 37, autorii atacului banditesc dela Abator asupra incasatorilor dela „Discom" anume Maer Zalman și V. Davidovici din str. Sit. Lazăr.

Banditii au fost deferiți instrucției.

x Intr'un șanț din str. Sf. Andrei s'a găsit eri cadavrul unui necunoscut. Corpul a fost depus la morga spitalului Sf. Spiridon, în vederea autopsiei. Incă nu s'a stabilit identitatea cadavrului.

x O întrunire Naț.-țărănistă a avut loc aseară în str. Săvescu, prezidată de d. maior Bogdan.

x Din București se anunță că d. Maniu a avut ieri o lungă întrevedere cu d. Titulescu.

x *La Banca Moses Iurist* s'au făcut și în ultimele zile importante subscrieri la împrumutul înzestrărei:

Astfel d-nii Dr. Ochs, Dr. Haimovici Dr. Mendel etc. s'au întrecut unii pe alții în a subscrie sumi cât mai mari.

De asemenea Episcopia Catolică prin Excelența Sa Ep. Mihai Robu a subscris tot la Banca Iurist o importantă sumă, la împrumutul Inzestrărei.

x Astăzi, presupusul autor al crimei din Păcurari, Șulim Nusem, va fi înaintat parchetului pentru continuarea cercetărilor.

x Tânăra Elena Manole din com. Ceplenița care și-a abandonat copilul la hotel „Bristol", a fost găsită Sâmbătă seara în localitate. Ea și-a reprimit fetița, cu care s'a întors în comuna natală.

x Crema Miraculoasă distruge petele de pe obraz, albește și catifelează pielea, dându-i o finețăa deosebită și un parfum delicios. Depozit Farmacia Dr. Ratianu, str. Cuza Vodă 48. Se trimite contra ramburs ori unde se cere.

Novodont
Novodont
Novodont

Cetiți zilnic „Opinia"

DALIN
Trece durerea ANTINEVRALGIC puternic și nevătămător

Informații

x **La Fr. Pogor bunătăți și eftinătate.**

x Eri a avut loc adunarea de comitet a Băncii „Cuza-Vodă", a învățătorilor, sub președinția d-lui Platon.

S'a primit demisia din comitet a d-lor Negru și Gheorghiu și s'au aprobat diferite împrumuturi.

Demisia d-lor Negru și Gheoghiu urmează a fi discutată într'o adunare generală a băncii.

x **Inaugurarea Cantinei „Gheltzer".**— Eri dimineața a avut loc inaugurarea Cantinei „Gheltzer" din str. Elena Doamna.

S'a oficiat un serviciu divin de către rabinii Ianover și Rabinovic după care au luat cuvântul d-nii dr. Solomovici, dr. Früling, dr. Brener, d. Einhorn, M. I. Moscovici, Carol Drimer, Solomon Moscovici și alții.

S'a dat apoi masa la 200 copii săraci. Cantina va funcționa în tot cursul iernei.

x **Cadouri speciale pentru copii, de Sf. Nicolae, găsiți numai la „MOCA".**

x Noul procuror al parchetului ieșan, d. Gh. Eli Munteanu, a depus jurământul în prezența tuturor magistraților tribunalului local.

x *Politica în județ.*— In ziua de 1 Decembrie cor. s'a instalat Consiliul comunal al comunei Miroslava, unde se știe că în alegeri, opoziția național-țărănistă a înfrânt guvernul. Au fost aleși cu opt voturi și trei voturi contra, candidații național-țărăniști, G. Ionescu ca primar și Mihai Puțintică ca ajutor de primar. De asemenea celelalte comisiuni, au fost alese numai din membrii țărăniști. Este primul consiliu țărănist.

x **Inștiințare.**—Se aduce la cunoștința publicului ieșan creștin că, în strada I. C. Brătianu No. 12, este sediul societății de ajutor mutual pentru înmormântări „Caritatea creștină", unde se pot înscrie membri, în fiecare zi de lucru, dela 9—12 a. m. și 3—7 p. m.

La aceeași adresă se găsește și magazinul de articole pentru înmormântări „Pietatea Creștină".

DUREREA de CAP
DE DINȚI și NEVRALGIILE CELE MAI REBELE—INLATURĂ IMEDIAT
NOVAL
CEREȚI LA FARMACII CUTII ORIGINALE

România
Grefa Trib. Iași Secția 2-a
EXTRACT No. 54693
1934 luna Noembrie ziua 30

Acest tribunal prin jurnalul No. 37/934 a dispus înființarea unui sechestru pe veniturile imobilului din Iași strada Păcurari No. 45 fost 51 proprietatea debitorului Dimitrie L. Climescu până la concurența sumei de 530.000 lei capital împreună cu procente până la zi plus cheltuelile de urmărire și onorar de avocat spre despăgubirea și îndestularea creditoarei Banca Moses Jurist din Iași str. Ștefan cel Mare Nr. 44 numindu-se sechestru girante pe d. avocat Lucian Gavrilescu cu un onorar de 10 % din veniturile netto ce va încasa.

Drept care am eliberat prezentul extract.

p. Grefier, Alexandrescu

Mitropolia Moldovei
Secția Economică
No. 7678 1934 Noemb. în 30
PUBLICAȚIUNE

Se aduce la cunoștința celor amatori că în ziua de 8 Decembrie a. c. ora 11 dim., în localul Cancelariei Mitropoliei din str. Ștefan cel Mare No. 46 se va ține a 3-a licitație publică, cu termen scurt, cu oferte închise, pentru darea în exploatare a parchetului No. 7, din pădurea Valea Alunului jud. Iași, proprietatea Mitropoliei.

Odată cu ofertele, se va depune și garanția de 30.000 lei în numerar.

Orice lămuriri, se dau de Cancelaria Mitropoliei, Secția Economică, între orele 11-12 dimineața.

Consilier referent,
Pr. V. Mihailescu

x **Sunteți amatori de cafea bună? Cumpărați la „MOCA" cafea „Melange Princiar".**

DOCTOR
A. Socolovschi
fost asistent la Spit. Colentina (București)
Specialist în boli și operațiuni
de NAS, GÂT și URECHI
electroterapie, raze, curente de înaltă frecvență
Cons. 8½—9½; 12—2; 4—7
Iași, str. Cuza Vodă 42
vis-a-vis de Camera de Comerț)

Ingrijiți-vă ochii purtând ochelari

— dela —
Optica ARGUS
LAPUȘNEANU 43
vis-a-vis de Hotel Palace
CALITĂȚI SUPERIOARE
PREȚURI EFTINE

AZI la ROXY
Două filme șlagăre tot cu 12 și 8 lei
VOLUPTATE
cu MARLENE DIETRICH
Al doilea film MATA HARI
cu celebri artiști Greta Garbo și Ramon Novaro
Sili Simphonie ... Pathe complectează programul
Acelaș program duminecile ... Marți, Sâmb. și Dum. cu 8 și 6 lei

SALONUL DE CORSETERIE
Fany Dunavețchi
din str. Mârzescu 6 (etaj)
EXECUTĂ IREPROȘABIL:
CORSETE, BURTIERE, SUTIENE, CENTURI MEDICALE ETC., CU
Prețuri foarte convenabile.

ANUL XXXI No. 8291

ABONAMENTE

Lei 350 . . . . pe un an
„ 180 . . . . „ 6 luni
„ 90 . . . . „ 3 „
„ 1000 . . Instituții publice

ATELIERELE TIPOGRAFICE
IAȘI. — STR. LĂPUȘNEANU 37

Telefoane { Redacția 391 / Administrația 394 / Serviciul de noapte 367

1 LEU

OPINIA

Ziar popular cotidian

MERCURI 5 DECEMBRIE 1934

Bon No. 4

Premii Gratuite 60.000 lei

Seria 58-a

Constituția și drepturile orășenești

S'a emis ideea auzită, de a se înscrie în Constituție drepturile Iașului!

O constituție e menită a cuprinde principii generale de organizare a statului. Amănunte de interes local orășenesc nu pot fi trecute în Cartea de bază a organizării unei societăți.

Și chiar dacă s'ar face o excepție neuzitată, pentru orașul Iași, s'ar crea veleități (posibile în apucăturile noastre politicianiste) care ar ridiculiza sistemul. Depildă, s'ar găsi „oameni ai zilei" care să impue consacrarea prin Constituție, ...a foișorului din piața Giurgiului!

Constituția trebue să fie și este atât de generică, încât — la noi — nici nu precizează ce oraș e capitala țării. Nu pronunță nicăeri numele „București".

Cum poate fi „constituționalizat" Iașul? Ce să se scrie, practic, despre dânsul? Că-i vor rămâne neștirbite instituțiile actuale?

Dar acest lucru nici nu ne-ar satisface; căci Iașul a fost permanent neglijat și a rămas în urmă.

Deaceia pretindem instituții și realizări noui, pe lângă îmbunătățirea celor existente. Iar înoirile depind, în bună parte, de împrejurări viitoare.

Să lăsăm „înscrierea în Constituție". E un romantism inoperant și... comic!

Singura cale potrivită ar fi înscrierea nevoilor Iașului în conștiința ieșenilor și mai cu seamă, în a exponenților politici ai bietului nostru oraș. Ei să nu fie mameluci de partid, ci ieșeni energici, curajoși și cu spirit de abnegație pentru obținerea și realizarea celor ce se cuvin Iașului.

Dacă ne-am gândi numai la unele probleme de estetică edilitară, am vedea îndată că... nu-i Centrul de vină; ci tembelismul și hatârul de club al localnicilor noștri.

Poftim să înscriți în Constituție un articol împotriva tembelismului local. Este serios? Și ar avea măcar eficacitate?

Lr.

DIN TOATA LUMEA

Dela 8 la 10 seara. — Un club interesant s'a înființat la Londra de către un grup de intelectuali. Inițiativa a pornit dela scriitorul Mark Will Walker, care a adunat mai mulți prieteni și cunoscuți la o consfătuire și le-a spus: — „Amici, viața e destul de tristă. Trecem prin multe necazuri, care adesea ori ni le provocăm singuri. Tot singuri trebuie să ne procurăm și puțină plăcere. De aceia propun să ne adunăm în fiecare seară, dela ora 8 la 10 și să ne distrăm. Să fim veseli măcar două ore pe zi, când să uităm de toate grijile și nevoile".

Propunerea a fost primită cu entuziasm și după scurt timp clubul a obținut numeroase înscrieri. Astăzi gruparea numără 106 membri, care —orice s'ar întâmpla—și-au luat angajamentul să vie la club între orele 8 și 10 seara, pentru a se amuza. Sediul are pe ușă o firmă originală: „Clubul vesel".

E singurul loc unde nu se vorbește de criză!..

•

Concert cu monete. — Un anume Erich Stimmer din Frankfurt (Germania) colecționar de monete, și-a dat seama că fiecare monetă are un sunet particular. Adunând bani de metal din multe țări, colecționarul a izbutit să capete monete ale căror sunete formează două game complecte.

Astfel Stimmer a organizat un concert original într'o sală din Frankfurt. Lovind banii de o placă de marmoră, el a compus diferite cântece cu sunetele monetelor. Stimmer a executat în felul acesta o arie din „Aida", valsul „Dunărea Albastră" și alte melodii. Cântecele erau atât de bine și puternic redate, încât multe perechi din sală au putut dansa după acele arii.

Iată deci o nouă întrebuințare o monetelor!

•

Miss Trenul — La o serbare a funcționarilor dela calea ferată din New-York s'a organizat un concurs pentru alegerea unei „Miss Trenul", adică a fetei care a călătorit cel mai mult în anul curent.

A fost aleasă o tânără Edith Carven, în etate de 24 ani. Pasionată după voiajuri, ea a călătorit 280 de zile din 300. „Miss Trenul" a primit un abonament gratuit pe căile ferate pe timp de un an.

Așa că abea de acum va putea călători în voie.

•

O sinucidere cu ploasă—Un caz ciudat de sinucidere s'a înregistrat la Gittario (Italia).

Un tânăr anume Petro Calendi, într'un moment de disperare, a hotărît să-și curme viața. Și a găsit un mijloc puțin obișnuit. El a pus într'un vas o cantitate de țârnă, de cenușă și sticlă pisată, înghițind acest amestec straniu.

Sinucigașul, cuprins de dureri puternice, a fost dus la spital. Dar ajutoarele au rămas fără efect. După câteva ore tânărul a încetat din viață.

Orașul copiilor

Un efect al premiilor lui Mussolini

Orașul Rietti din Italia a fost supranumit „orașul copiilor". Și într'adevăr acea localitate merită acest titlu.

Statistica demografică a stabilit că la Rietti sânt astăzi 50 familii cu 12 copii, 80 familii cu 11 copii, 112 familii cu 10 copii. O familie cu patru-cinci copii este ceva cu totul obișnuit. Nouile perechi căsătorite se grăbesc să devie părinți.

Aceasta este efectul premiilor pentru natalitate oferite de Mussolini. Familiile cu mulți copii primesc ajutoare și capătă reduceri la impozite și înlesniri la taxele școlare, la calea ferată, etc.

In felul acesta Mussolini vrea să sporească populația Italiei.

O expoziție

a pictorului Ion Țolea

Pictorul Ioan Țolea, cunoscut amatorilor de artă ieșeni, după expoziția de anul trecut, deschide expoziție de pictură în ziua de 6 Decembrie, în sala de la „Florăria Iașilor" din Str. Lăpușneanu, aproape de Farmacia Konya.

Expoziția va fi deschisă de la 6 Decembrie până la 21 Decembrie a. c.

Pictorul Țolea este unul dintre cei mai buni elevi ai regretatului Șt. Dimitrescu.

Fastul și bogăția extraordinară

a nunții princiare dela Londra

Noi amănunte interesante — Tânăra pereche va vizita, în Austria, pe arhiducesa Ileana

Asupra nunții princiare de la Londra, care a însemnat un eveniment unic în analele Angliei, se mai dau următoarele amănunte interesante:

Londra era plină de vizitatori. Milioane de oameni stăteau pe trotuare, în piețe, la ferestre, în balcoane și pe acoperișe. Locurile mai bune, de unde se putea vedea cortegiul nupțial, au fost închiriate cu prețuri excelente.

Când s'a celebrat cununia religioasă la Westminster, au bătut toate cele 5.056 clopote ale bisericilor.

Cadourile de nuntă

După cununie, cei 1500 invitați ai familiei regale și guvernului, au sosit la palatul Buckingham, unde n'a mai fost o asemenea animație din anul 1923, când ducele de York se căsătorise cu lady Elisabeth Bowes-Lyon, fiica contelui de Strathmore.

In galeria de tablouri s'a organizat expoziția nenumăratelor cadouri primite de prințul George (duce de Kent) și prințesa Marina. Automobilele căpătate în dar au fost depuse într'un garaj. In schimb toate celelalte cadouri: mantouri de hermină, coliere, brățări, servicii de masă în aur și argint, etc. se aflau expuse pe mese lungi.

In fruntea cadourilor era acela al regelui George, care a dăruit fiului său celebra colecție de mărci, în valoare de aproape 300 milioane lei. Sânt în acele albume două mărci unice în lume, prețuite la 40 milioane lei.

Pe o mesuță se afla cadoul d-lui Albert Lebrun, președintele Franței: două splendide vase de porțelan de Sèvres, cu figuri admirabil colorate reprezintând scene de pescuit și vânătoare.

Pe altă mesuță era cadoul prințului de Wales: lingerie fină numai de mătasă și dantelă pentru noua lui cumnată prințesa Marina. Pe celelalte mese: șeșuri de aur, podoabe cu diamante, rubine și smaralde trimise de maharadjahii din India.

Timp de câteva ore a fost admis și publicul să viziteze palatul regal, spre a vedea acele caduri minunate. Și s'au prezintat sute de mii de oameni.

Ospățul regesc

Prințul George și prințesa Marina au semnat în registrul regal cu un condei de aur, condei istoric cu care regele Angliei semnează actele cele mai importante.

Invitații s'au adunat apoi la palat. Ușierii și servitorii de la Curte, în costume strălucitoare cu nasturi și fireturi de aur, conduceau ceremonios spre locurile rezervate, mulțimea de musafiri formată din prinți, conți, lorzi, miniștri, ambasadori, generali și trimiși speciali.

In fruntea mesei erau tânăra pereche, familia regală și arhiepiscopii de Canterburg, de York și de Londra. Masa era împodobită cu tulipe și trandafiri albi în superbe vase mari de aur. Totul era dealtfel în aur masiv: furculițele, mânerele cuțitelor și chiar borcanele pentru muștar.

S'au servit mâncăruri delicioase, specialități unice create de bucătarii Curții. In special dulciurile au fost deliciul ospățului.

La un moment dat, regele Angliei a rostit un discurs de o extremă simplicitate: „Doamne și domni, vă rog să beți pentru sănătatea și viața lungă a miresei și mirelui".

Toate paharele cu șampanie s'au ridicat într'un entuziasm unanim. Iar cele cinci orchestre, formate din cei mai renumiți artiști, au intonat un vechiu imn englezesc.

O tortă uriașă

Masa principală unde stătea tânăra pereche, avea 60 invitați. In aceiaș sală enormă a sufragerie dela Curtea regală, erau șase mese, la care erau repartizați ceilalți invitați după rang.

Ospățul a durat un ceas, dela 2 la 3. După masă, s'a proceda la executarea unui vechiu obiceiu.

Intr'un salon, pe un suport de argint, se afla așezată o tortă uriașă de trei metri înălțime, în greutate de 350 kilograme.

Această tortă a fost tăiată în porții mici, trimise în toate orașele mari ale Angliei (Londra, York Cardiff, Glasgow Edimburg, etc.), unde feliile de tortă au fost împărțite la mii și mii de oameni. Acest obiceiu simbolizează înfrățirea între familia regală și popor.

Cele mai multe porții de tortă au fost distribuite copiilor săraci. Intr'o felie se afla un ban de aur. Cel ce va găsi moneta, va fi primit la palatul regal. Și tradiția spune că va avea mult noroc în viață.

Perindarea publicului în fața cadourilor primite de prințesa Marina

La castelul prințului

La ora 4 ducele și ducesa de Kent, în costume de voiaj, au părăsit Londra și au plecat la Himley Hall, la castelul prințului George.

Un grup de copiii i-a primit cu muzică și flori. Castelul este așezat într'o poziție foarte pitorească și are 76 odăi artistic amenajate.

La Himley Hall tânăra pereche va rămânea numai două săptămâni. Apoi ducesa și ducele de Kent vor întreprinde...

...Voiajul de nuntă

Primul oraș pe care-l vor vizita, va fi Parisul. Apoi vor pleca la Salzburg și la Viena.

Ducii Marina și George se vor opri mai mult timp la Salzburg. Pentru ei acest oraș are o deosebită însemnătate, întrucât acolo s'au cunoscut pentru prima oară.

La Viena vor vizita opera și Burgtheater-ul. Deasemenea și-au exprimat dorința de a vedea o operetă vieneză de Strauss sau de Lehar.

In onoarea lor se va da un spectacol special cu muzică aceștii doi vestiți compozitori.

Dela Viena, ducele și ducesa de Kent se vor duce la Sonnberg, unde vor vizita pe arhiducii Ileana și Anton de Habsburg. Ducesa Marina este, după cum se știe, verișoară cu arhiducesa Ileana. Câteva ceasuri vor petrece împreună.

Apoi?

Programul deplin încă n'a fost fixat. In cursul voiajului tânăra pereche va decide. Și probabil va petrece o lună de miere, așa cum este hărăzit unei perechi princiare.

IDEI ȘI FAPTE

Guvern de „mână tare"!

Am fost și suntem o țară fericită, fiindcă... toți șefi de partide dela noi au fost și sunt contra dictaturii. Cel puțin în aparență; căci respectivii nu pierd nicio ocazie ca să se alieze ca apărătorii regimului democratic.

— „N'am nevoie de dictatură!" — a declarat recent la Timișoara și d. Const. Argetoianu. Firește că imensa majoritate a acestui popor pașnic împărtășește sincer și fără rezerve o astfel de părere.

Ce ne trebuie așa dar, pentrucă să putem fi într'adevăr fericiți?

Tot d. Argetoianu formulează soluțiunea salvatoare: e trebuie un guvern de mână tare!

Deatfel, formula aceasta, a guvernului de mână tare, ne e cunoscută tuturor. Ea a fost repetată de sute de ori în decursul ultimilor ani de conducătorii tuturor partidelor. Orice prilej de folosit de aceștia pentru demonstrarea necesității urgente de a se opera o transformare în sensul mai sus arătat.

— Dar — se miră cei cârmuiți — parcă am avut noi, slava Domnului, guverne de mână tare; parcă însuși d. Argetoianu și-a asumat acum câțiva ani răspunderile cârmuirii; parcă toți acei care vin la putere se grăbesc să dee dovezi irefutabile de tărie? Dece așa dar, n'am fost încă mântuiți?

Ne trebuie prin urmare și altceva. Ne trebuie un guvern de mână tare care să fie totodată și un guvern *de mână capabilă* și *cinstită*. Oamenii tari trebuie să fie și oameni înțelepți, destoinici, pricepuți. Oamenii tari trebuie să aibă simțul datoriei, simțul răspunderii, simțul dragostei către țară și popor. Căci altfel e păcat de „tăria" lor.

I. L. BASARABEANU

Tribuna liberă

O situație alarmantă în conducerea

învățământului primar la Iași

de *D. Bejenaru*
fost inspector general primar

Este un an decând învățământul, în special cel primar, a Iași, suferă și asistă cu durere la toate bătjocurile, prigonirile și ilegal tăiate făptuite de unele din organele de control.

Iașul, orașul culturei și a civilizației, a avut de astădată ghinionul ca în fruntea învățământului primar să aibă oameni nepregătiți, neisprăviți, fără nici un pic de inițiativă și unii din ei urmăriți prin justiție, puși sub inculpare de abuz de încredere.

Singura ocupație a organelor noastre de control este acela de a urmări până într'al IX-a neam pe cei ce nu sunt de aceiași politică cu ei, să-i pedepsească cu cele mai severe pedepse nemeritate, să-i poarte pela parchet cu acuzații imaginare, care se clasează —cazul învățătorului Leon Irimescu Prisacani — să-i scoată dela direcția școalelor cum au fost scoși vrednicii institutori Simionescu Mihai, care scârbit s'a și mutat la București, P. A. postolescu, C. Rollea, C. Costinescu; iar acum în urmă în momentul celmai dureros, când colegul Dănilă, un distins institutor și un vrednic director de școală, își conducea scumpa-i soție la locul de veci, i se comunică de către mult apreciatele noastre organe de control, că a fost mutat la direcția școalei No. 3 băieți, cu un institutor, care are catedra la șc. din Socola și face servici la școala „V. Adamache". Își poate ușor imagina oricine ce gospodărie și supraveghere face la șc. No. 3 „Coza Vodă" din Tatarași. *Iată hal de moralitate în învățământul nostru la Iași!*

Altădată institutorii ieșeni, erau deprinși să se adune odată pe lună, să asculte o conferință a unui profesor universitar, să li se facă diferite comunicări, să pună la cale lucruri bune și de interes pentru învățământ și pentru ei. Astăzi, organele de control

Continuare în pagina II-a

Cronica dramatică
de WRATISLAVIUS

Teatrul Național:

„RATAȚII"

(piesă în 14 tablouri de LENORMAND)

Sâmbătă seara a avut loc premiera piesei *„Ratații"*, al cărei autor—*Lenormand*, nu este un necunoscut pentru publicul nostru. Acum trei ani îi s'a jucat—cu mare succes, o altă dramă *„Simunul"* și în care rolul principal a fost interpretat atât de către dl. *Tudor Călin*, artistul de talent ce deține rolul principal și în tragedia de care ne ocupăm acum.

Cu prilejul acestei premiere regia a pus în funcțiune și o inovație. Anume—pentru întâia oară, am putut vedea pe scena teatrului ieșan și contribuția tehnicei moderne, cunoscută sub numele de *„scenă turnantă"*. Dar despre această inovație vom vorbi mai la vale, oprindu-ne deocamdată puțin la lucrarea dramatică—*„Ratații"* lui *Lenormand*, epizod tragic din viața zbuciumată a cabotinilor, ce vagabondează în turneu prin târgușoarele de provincie.

Dramaturgul—eroul, care se îndrăgostește de o tânără actriță, comite marea greșeală de a o însoți pe aceasta într'un lung turneu prin orășelele provinciei. Greșală cu atât mai ininteligibilă, cu cât un autor dramatic trebuia neapărat să aibă intuiția deceia ce însamnă mizeria fizică și morală a unei asemenea expediții. Dacă ar fi fost cu capul limpede. Cum însă patima dragostei nu vrea să știe de raționamente, nici *el*, nu se gândește prea mult și cedează.

Lipsurile din ce în ce mai numeroase, aduc după ele și decăderea. Artista neavând toalete destul de elegante (provincialilor le impune doar, în primul rând, garderoba actrițelor) înzestrările camerista-codoșcă, găsesc un teren deosebit de prielnic. Fata găsește câștiguri însemnate... para-artistice, devine o cocotă. Asemenea situație firește că grăbește și degringolada morală a scriitorului, care hămesit de foame și zgribulit de frig își poartă mizeria dintr'o odaie jalnică și rece a unui hotel mizer în alta tot atât de vitregă, dacă nu și mai sărăcăcioasă.

Devine alcoolic, decade mereu, până când, într'un acces de furie bestială, după-ce își ucide iubita, își trage un glonte și cade peste trupul neînsuflețit al dragostei sale.

Subiectul este deci — cum am spus la început un epizod din viața plină de necazuri și zbucium, dată de actori ca colindă, în turnee și trupe adhoc improvizate, orășelele provinciei, această la fel în toate țările și în toate continentele de pe întreg pământul.

Câte drame similare nu formează subiectul unui reportaj de senzație, ce apare destul de des în cotidiane? Așa că nu ne surprinde că autorul *„Simunului"* (și a altor lucrări de teatru cu răsunet) a fost tentat de această latură a suferinții omenești, care poate lua proporții patologice și duce până la o totală distrugere a eroilor. Cu toate acestea în *„Ratații"*, se găsesc multe momente inerte și fiirave, în ce privește nervul dramatic

Continuare în pagina II-a

Sanatoriul și Clinica Chirurgicală
Dr. Tzaicu
din IAȘI Str. Carol 20
După exemplul clinicelor din marile metropole europene prevăzut cu cele mai perfecționate metode, aparate și instrumente pentru diagnosticul și tratamentul bolilor.
Metoda de anestezie pe care o suportă bolnavii slăbiți, atinși de inimă, rinichi, cu rezultatele cele mai bune.
Noua metodă de vaccinare în tratamentul reumatismului cronic cu admirabile rezultate.
Metoda HYDRODIATERMICĂ FOARTE EFICACE în eliminarea nisipurilor urinare înlăturând formarea pietrelor la rinichi.
Ingrijire de primul rang pentru toți bolnavii. Personal instruit și amabil la dispoziția bolnavilor în ori ce moment.
Prețurile convenabile pentru toată lumea.
Dl. Dr. Tzaicu directorul și chirurgul șef prezent în Iași locuește în Sanatoriu.
Pregătire permanentă pentru chirurgia de urgență
Salvarea la dispoziție.
TELEEON 248

A SOSIT
Untură de Pește
proaspătă
recoltă nouă 1935, Heinrich Mayer
La cerere preparăm Untură de Pește cu Iod, fer, fosfor, mercur, glicerofosfați. Se recomandă cu succes în tratamentul sifilisului, scrofulozei, rachitismului, limfatismului, întârziere în osificare. Depurativ natural neîntrecut, primenește sângele stricat, regenerează organismul slăbit și mărește pofta de mâncare. Având un gust plăcut, Untura de Pește preparată în laboratorul nostru este luată ușor de copiii cei mai dificili.
Depozit: Farmacia Dr. BECEANU
Piața Halei IAȘI

Șoșoni Galoși Quadrat Riga

CURA cea mai rațională cu unt de pește
pentru copii și adulți e numai acea cu:
Unt de Pește Iodoferat simplu WERNER
Tonic, depurativ, nutritiv. Recomandat contra anemiei, scrofulozei, gutei, reumatismului etc.
Unt de Pește Iodoferat cu fosfor WERNER
special contra rachitismului, limfatismului și reconfortant pentru copii și adulți slăbiți de munca intelectuală
Unt de Pește Iodoferat cu mercur WERNER
Tonic depurativ și curativ pentru sifilitici.
Pentru complectarea curei și deplina ei reușită; luați în acelaș timp (înainte de masă) VIN TONIC WERNER
Depozit principal:
FARMACIA CONST. I. WERNER, Iași
Aprobate de Consiliul Sanitar superior și premiate

Răceli, arșiță, gripă, dureri de cap ia

Testa.
DE AVUT PRETUTINDENI

EXCURSII HAPAG
de Crăciun și Anul Nou
PALESTINA—EGIPT
Istanbul, Atena, Beyrut, Ierusalim, Cairo, Alexandria, Valea Nilului.
22 Dec.-9 Ianuar 1935
BERLIN-POSTDAM-HAMBURG
23 Decembrie—3 Ianuarie 1935
VIENA—BUDAPESTA
23 Decembrie—2 Ianuarie 1935
Prospecte detailate și inscrieri la
HAMBURG-AMERIKA LINIE IAȘI Str. Lăpușneanu 20
Telefon 134

O situație alarmantă în conducerea învățământului primar la Iași

(Continuarea din pagina I-a)

dela învățământul primar, nu au timp și autoritate să facă așa ceva. Li e frică că se vor găsi glasuri care să-i întrebe de toate nelegiuirile și printre altele, cum de-au găsit învățători meritoși numai printre cei indicați dela clubul liberal, aducându-li-se mulțumiri de activitatea ce o desfășoară, la unii de câte două ori? Ce merite mari au găsit la d-nii Mihailescu, Mărgărint, Gheorghiu etc. Unde au fost inspectați și de cine? Se poate oare atâta inconștiență? Toate se vor verifica și cei ce abuzează astăzi, vor răspunde fără a se mai putea adăposti la spatele d-lor Zipa, Iamandi etc.

In nenumărate rânduri, gazetele locale au adus la cunoștința d-lui fost inspector-șef Costăchescu și Tanasă acuzațiunile publice ce se aduc inculpatului Traian Popescu, inspector.

Parchetul general și-a făcut datoria comunicând inspectoratului școlar cu No. 11.781 din 1. V. 1934 și Ministerului instruc. pub. cu No. 11.965 din 1. V. 1934 despre inculparea ce s'a adus lui Tr. Popescu pentru a fi suspendat. Ce s'a făcut? Inculpatul Tr. Popescu, nu numai că n'a fost suspendat, dar a fost avansat inspector al comitetelor școlare; iar pentrucă a fost acuzat public de delapidare etc. a fost trecut să inspecteze revizoratele școlare asupra gestiunei lor.

Ce ați făcut dv. d-lor inspectori Costăchescu și Tanasă? Ați comunicat d-lui ministru dr. Anghelescu? Sigur, că d-sa nu știe nimic, că de-ar fi știut, l-ar fi trimes la urma lui, ca pe orce inculpat. Surprinde pe toată lumea atitudinea de solidarizare a șefilor cu inculpatul Tr. Popescu. Nu este de admis ca șeful să sesizeze ministerul de abateri așa de grave și să nu se ia nici o măsură, ba, să curgă adrese de mulțumiri și avansări în grad.

Opinia publică și învățătorimea nu este încă bine edificată și se pare că se căuta a se așterne vălul uitării, cind o voce necăjită a unei învățătoare O. Uglea, țipă din adâncul plămânilor și arată lumei matrapazlâcurile ce se petrec la banca „Cuza Vodă" a învățătorilor—condusă și de o parte din organele de control, infierează cu ton aspru pe inculpatul Tr. Popescu.

Afirmă d-na Uglea că se retrage dela bancă, „ca să nu fie trasă pe sfoară ca cei mulți". Halal bancă! condusă de un președinte—C. Platon—care din întâmplare e și președintele asociației învățăt.

Trageți lumea pe sfoară d-lor conducători ai băncii. Să știți însă că n'are să vă meargă mult în locurile în care v'ați înscăunat, forțând conștiința învățătorilor prin amenințări că nu-i veți transfera, nu-i veți de așa, că-i veți pedepsi etc.

Ați dus de râpă revista „Vremea școalei" înființată de noi cei cu capul sur,—dând-o pe mâna unui om certat cu morala publică; ați redus frumoasa activitate a asociației și acum trageți pe sfoară învățătorimea la bancă. Frumos.

Cinste d-nei Uglea, care cu mult curaj și convingere că va curma un rău, a așternut pe hârtie durerile sale, accentuând că nu face această denunțare din spirit politic, întrucât face parte dintr'o familie de oameni onești, care fac aceiaș politică ca și d'. președinte al băncii „Cuza-Vodă".

Cred că este dator d. inspector șef Tănasă și-l rog, să se sesizeze de toate învinuirile ce se aduc celor cocoțați în fruntea posturilor de răspundere, să ordone o serioasă verificare a întregei activități, a abuzurilor săvârșite la revizoratul școlar Iași, a gestiunei inculpatului Tr. Popescu, care nu și a justificat încă nici distribuirea bonurilor de impozit pe 1931, dacă s'a dat la toți învățătorii și suplinitorii ce nu se mai găsesc pe aici.

Rog, pe dl. inspector șef să aducă la cunoștința d-lui Ministru dr. Anghelescu că la Iași o școală de băeți „M. Cogălniceanu" este condusă de o femee, când sunt la acea școală doi institutori; că o școală de b. No. 3 are un director împărțit la trei școli, că la Iași învățământul primar particular are inspector un învățător de gr. II-a— Mărgărint — singur caz pe țară, care e și director la școala No. 6 b. „V. Conta".

Dacă și de astă dată nu se va lua nici o măsură, voiu veni și cu alte chestiuni mai dureroase și mai alarmante.

D. Bejenaru
Institutor
Fost insp. șl. primar

Ați întrebuințat
JAWOL?
E minunat!
JAWOL
Cel mai bun
ANTINEVRALGIC
combate răceala, gripa și durerile de cap

Dr. D. Hornștein
Medic de Spital
Specializat la Viena
(clinicele profesorilor Neumann și Hayek)
in boli și operațiuni de nas, gât și urechi
Iași, str. Gh. Mârzescu 4
colț cu str. Brătianu
Cons. 3—6
Telefon 357

DOCTOR
M. Mătăsaru
Specializat la Paris
fost asistent de spital la Paris
Boli Interne
INIMA, PLĂMANI
și tratamentul tuberculozei pulmonare cu Pneumotorax artificial
Str. Mârzescu 16 (parter)
Cons 9—10 a. m. și 3—6 p. m.

Cu toate ocupațiile în gospodărie
gătitul, spălatul, călcat și „curățenia" poate orice gospodină să se bucure de mâinile ei fine și îngrijite, dacă în fiecare seară își masează pielea cu Crema Nivea.
Prin acestă îngrijire, pielea se menține în mod admirabil fragedă și catifelată, devenind în acelaș timp atât de rezistentă că având chiar nevoie în menaj de a fi mereu cu mâinile în apă caldă și rece, pielea nu se asprește.
Nivea-Creme: Cutii cu Lei 16.— — 32.— Tuburi cu Lei 30.—, 45.—
BEIERSDORF & CO. S. A. R., BRAȘOV

Spre un schimb de Universitari între România și Polonia

Un frumos succes al d-lui Dan Bădăreu la Varșovia

După cum am informat pe cetitorii noștri, Dl. Dan Bădăreu a fost invitat să ție prelegeri la Varșovia de către Societatea de Filosofie poloneză în unire cu Facultatea de Litere din capitala Republicei vecine. Programul recepțiilor organizate cu acest prilej afirmă odată mai mult importanța relațiilor, în special culturale, ce s'ar putea stabili între Polonia și România dacă ar exista mai multă inițiativă din partea noastră.

In seara zilei de 16 Noembrie, Dl. Bădăreu, ascultat de Societatea de Filosofie în frunte cu președintele ei Dl. Prof. Kotarbinski, a făcut o comunicare, subt formă de conferință urmată de discuții, asupra unor cercetări cărora le a consacrat ultimii ani.

In ziua de 27 Noembrie, Dl. Bădăreu a făcut o lecție publică în sala de onoare a Universității, fiind Vice-Ministrul Instrucției Publice, Rectorul, Profesorii de Filosofie, Directorul Institutului Francez în Polonia, Ministrul României cu personalul legației. Președintele și cei doi Vice-Președinți ai Societății Româno-Polone, Președintele Societății de Filosofie, Președintele Societății de Științe și Litere, fostul rector Dl. Lukasiewicz, celebrul matematecian Dl. Mazurkevicz, decanul de vrâstă al tuturor profesorilor de la Universitatea din Varșovia (cunoscutul savant Dickstein care profesează de 61 de ani) și alte personalități sau notabilități.

Decanul Facultății de Litere, D-l Antoniewicz a prezentat pe conferențiar în mod foarte elogios, îndemnând tineretul prezent să urmeze pilda generației de astăzi în vederea apropierii culturale a celor două țări. După conferință, D-l Cădere, ministrul României, a dat un prânz intim (din respect pentru doliul Curții noastre) de 24 de tacâmuri la care a asistat Ministrul și Vice-Ministrul Instrucției Publice.

In ziua de 28 Noembrie, D-l Bădăreu a fost primit în mod solemn la Societatea de Științe și Litere, cu care ocazie D-l Serpienski, președintele Societății și mare savant european, i-a înmânat medalia comemorativă a d-nei Curie (după cum se știe, d-na Curie a fost de origină poloneză) cu misiunea să predee acest exemplar Universității din Iași ca un omagiu din partea Societății.

După cum se vede din această scurtă relație, cercurile competinte din Polonia privesc cu mare atenție înspre noi. Și nu trebue să trecem cu vederea asupra faptului că meritul acestui interes crescând îi revine d-lui Cădere, ministrul nostru la Varșovia, el—însuși fiu valoros al Iașilor, care pune cunoscuta-i energie în serviciul unei cauze pe care orice Român dorește s'o vadă încununată cu succes.

Vizita în România a d-lui Prof. Ehrilich decanul Facultății de Drept din Lwow, în urma invitației d-lui Prof. Dașcovici, un alt ieșan de merit, ne arată ea — însăși că legăturile culturale între noi și republica vecină sunt cu totul de actualitate, și ne lasă să întrezărim posibilitatea unui schimb de universitari mai temeinic și mai puțin sporadic.

Legația noastră din Varșovia se pregătește deja, după cum aflăm, să facă apel la câțiva profesori de valoare dintre ai noștri, printre care se află mai mulți ieșeni, pentru ca, după întreruperea ce o impune sezonul rău de iarnă, să meargă să ilustreze Universitățile noastre pa malurile Vistulei.

FUNCȚIONARII COMERCIALI se agită mereu

în chestia orarului de muncă

Funcționarii particulari se agită din nou pe chestia orarului de muncă și a repauzului duminical.

Ei susțin că legile muncitorești nu se aplică, ci sunt ignorate de autorități. Funcționarii stau în magazine uneori până la 12 noaptea, iar Duminica este inexistentă pentru ei.

Spre a protesta în contra acestei stări de fapt, o delegație din partea „Uniunei funcționarilor" s'a prezentat președintelui Camerei de Muncă.

D. Mărgărint s'a arătat dispus să ofere concurs, declarând însă că nu are concursul suficient al autorităților.

S'a hotărât o nouă conferință comună între capii autorităților și reprezentanții funcționărimii, pentru a se stabili un acord.

Urmează a fi convocați prefectul de județ, prefectul de poliție, președintele Camerei de Comerț, președ. Camerei de Muncă și președinții organizațiilor funcționărești.

*

Ne amintim însă că o asemenea conferință a mai avut loc acum câteva luni, iar rezultatul ei a fost nul.

Legea obligă și pe magistrați cu controlul și constatarea contravențiunilor.

In acest sens a sosit o dispoziție la Tribunalul din Iași. Insă fără urmare. Despre inspectorii muncii, nu mai vorbim...

Z. Dess.

La dureri chinuitoare
Nopți nedormite, nevralgii,
Dureri de dinți, reumatism, răceli
Luați DALIN calmează liniștește

Informații

x Tribunalul ieșan a respins contestația făcută de d. Aron Froimovici din Iași contra deciziei comitetului de direcție al Camerei de muncă, prin care a fost șters din listele de alegători ale Camerei. Motivul respingerei e că d. Froimovici n'a putut dovedi că l cheamă Froimovici, ci Aron Froim Froim.

x Pentru a evita eventuale confuziuni, precizăm că articolul „Un cuvânt cald pentru Episcopul Nicodem", din „Opinia" de ieri, e scris de o distinsă doamnă din societatea ieșană.

x Curtea de apel Iași a judecat apelul făcut de comerciantul Lazăr Gherșin din Roman str. Ștefan cel Mare, dat în judecată pentru bancrută simplă și frauduloasă.

In primă instanță, tribunalul Roman l'a condamnat la 3000 lei amendă. Curtea i-a aplicat decretul de amnistie.

PUBLICAȚIE

Se aduce la cunoștința celor interesați că Luni 17 Decembrie a. c. ora 17 se va ține licitație cu oferte închise în localul Școalei Normale de Conducătoare de Grădini de Copii Iași str. Carp No. 2, pentru aprovizionarea școlii cu pâine, carne, coloniale, lapte, brânză pe anul 1934—1935.

Caetul de sarcini se poate vedea zilnic la cancelaria colii.

Direcțiunea

DOCTOR
D. Brănișteanu
Asistent Universitar
— Medic de Spital —
Boli interne
(Roentgen-Diagnostic)
Consult: 2-5 și după rendez-vous. Str. V. Conta 18

Lei 100
placa de gramafon
His Master's Voice
și Columbia
Ultimele șlagăre
la mag. Phönix
Str. Lăpușneanu 44

x Dr. Brener *specialist mamoș*, boli de femei Cons. 6—8 d. m. în str. Banu 8

Cronica dramatica
de WRATISLAVIUS

Teatrul Național: „RATAȚII" (piesa în 14 tablour de LENORMAND)

(Continuare din pagina I-a)

Acțiunea propriu zisă nu începe decât spre sfârșitul dramei (mai bine zis a *tragediei*) după ce însă atenția spectatorului a început să obosească. Fără îndoială, că scenele lucrării, izolat luate sunt destul de interesante, dar le lipsește, cum am spus, nervul susținător, care să prindă și să aprindă interesul spectatorului.

In rolul dramaturgului ratat a apărut d. *Tudor Călin*, care — ca și în *Simunul*, a prezentat, în admirabilă gradație și în continuu crescendo, destrămarea din ce în ce mai pronunțată a nenorocitului cerebral căzut victimă dragostei și apoi în neputință de a se zmulge din mlaștina care'l înghițea mereu, până la asfixie e.

Rolul acesta extrem de complicat, cu scene de alcoolism prelungit (deci extrem de greu de redat) mai este obositor și prin marea cantitate a logosului. Din cele 28 de tablouri în care a fost divizat spectacolul, vre-o 20 revin eroului. Vreau să spun că în toate acestea se zbuciumă și arde ca o flacără mistuitoare sărmanul trup al celui prins în mreje și care zădarnic se zbate — fără scăpare. Iată de ce am spus că rolul este extrem de dificil și cu atât mai mare e meritul interpretului când reușește să ducă sarcina — în continuu crescendo până la capăt.

O surpriză deosebit de agreabilă ne-a oferit d-na *Sandina Stan* — în interpretarea eroinei, a tinerei actrițe, stea de provincie. S'a mișcat cu atâta degajare, a râs vioi, dar mai ales — a plâns atât de sfâșietor de sincer, că a impresionat puternic întreg publicul spectator, care a salutat cu deosebită simpatie marele progres al tinerei și frumoasei noastre concetățene.

Deasemenea ne a impresionat deosebit admirabila realefare oferită de d-ra *Marcopol* în rolul cameristei, cu mască, alură și dicție deosebit de remarcabile.

In două roluri mici, ca artiste din trupă (ingenua și duena) bine plasate și în notă justă — d-nele *Davidodlu* și *Florica Bulgaru-Damian*.

Degajat, veridic, bun cunoscător al senzului ce se degaja *de printre rânduri*, dl. *Șubă*, în rolul impresarului, deasemeni cu notă personală și impresionanți d-nii *Ciubotărașu* (muzicantul) dl. *Miluță Gheorghiu* (actorul Larnaudy) și dl. *Veniaș* în ipostasa ridicolă a craiului gângav cuceritor ilariant și bonvivant al târgușorului. Capete interesante, ca mască: d-na *Nicolau* și d-nii *Sava*, *Varduca*, *Stănescu*, *Vivoschi* etc.

Decorurile admirabile. Inovația scenei turnante a făcut posibilă desfășurarea fără complicație *aparentă* în fond, știm ce muncă grozavă impune aceasta, a celor 28 de scene, dintre care, unele, — cum e de pildă indicarea numai a liniei ferate, a acarului etc., au fost o minunată subliniere a atmosferei grele și deprimante, ce domnește în tot decursul dramei „Ratații".

Cu toată lâncezeala pe alocuri a acțiunii, dar grație excelentei interpretări și a remarcabilei înscenări, publicul a primit cu multe aplauze drama lui *Lenormand*. La care succes desigur că a contribuit și îngrijita traducere a d-lui *Tudor Călin*.

DUREREA de CAP
DE DINȚI și NEVRALGIILE CELE MAI REBELE - ÎNLĂTURĂ IMEDIAT
NOVAL
CEREȚI LA FARMACII CUTII ORIGINALE

Consiliul de higienă

Şcolile şi bolile contagioase la Iaşi

Chestinnea apei.-- Comunicările primarului şi medicului şef

Consiliul de higienă al Municipiului s'a întrunit aseară, sub preşidenţia d-lui Osvald Racoviţă, primarul oraşului asistat de d. dr. Cădere, medic şef.

Bolile contagioase şi şcolile

D. d-r Cădere expune situaţia boalelor contagioase de la 2 August şi până a i. S'au înreg. 98 cazuri de scarlatină, 72 de febră tifoidă, 3 de tifos exantematic, 4 de rugeolă, 20 de anghină diferică şi 28 de oreilon.

Epidemia de oreilon se incuibase la seminarul „Veniamin" şi teama a fost mare— spune d. dr. Cădere—să nu se producă o sterilizare a viitorilor preoţi. S'au luat măsuri urgente şi nici o primejdie nu mai ameninţă seminarul.

La şcoala „Petru Poni", se afla un dispensar de sugaci, şi se vorbeşte de un atelier instalat într'o şcoală.

D. dr. Cădere declară că aceasta nu se poate tolera. Primarul e de acord şi va face cuvenita intervenţie ca atelierul să fie instalat în altă parte.

Se vorbeşte şi de şcoala normală de fete „Mihai Sturza".

D. dr. Cădere zugrăveşte localul şcolii în culorile cele mai negre. Nimic nu-i bun, nimic nu-i higienic; nu există baie şi elevele nu au nici posibilitatea unei recreaţii în curtea şcolii

Medicul şef cere stăruitor primarului, de a interveni pentru terminarea localului început în cartierul Copou.

Dar despre aceasta vom vorbi mai pe larg

Febra tifoidă şi apa

Se discută apoi iarăş despre *febra tifoidă*. Tabloul zugrăvit de d. dr. Cădere e impresionant. Cazurile de febră tifoidă s'au ivit nu într'o stradă, nu într'un cartier, ci în tot oraşul.

— E dovada cea mai bună — zice d. Osvald Racoviţă— că toate instalaţiile de apă din oraş trebuesc refăcute. D. dr. Cădere opinează că ar fi poate momentul de a ne gândi la alimentarea oraşului cu apă de *Siret*.

D. Osvald Racoviţă lămureşte consiliul, cu privire la stadiul în care se găseşte chestia apei, lămuriri date şi în convorbirea acordată pentru „OPINIA". Dacă s'ar găsi o societate românească, cu capitalul necesar, primarul e gata s'o accepte, dar nu crede că ar fi posibil în actualele împrejurări.

Aducerea apei de Siret sau de Prut, cere şi un capital mult mai mare, şi o întârziere de ani de zile. Azi trebuie să ne gândim pentru refacerea reţelei şi întărirea conductei de la Timişeşti, pentru a evita o primejdie.

Şi moara Moldova

O neînţelegere aparentă între serviciul sanitar şi administraţia comunală e repede aplanată. Moara „Moldova" capătă autorizarea de a fabrica pâinea şi primarul promite a veghea ca toate dezideratele serviciului sanitar să fie respectate. Dealtfel moara „Moldova" este acum în măsură să fabrice pâine bună, întrucât s'a aprovizionat cu un stoc de făină de calitate superioară dela moara Hănesti.

Noul delegat al Consiliului de higienă

După soluţionarea diferitelor ce eri de autorizări, d. dr. Cădere anunţă că d. dr. Jamandi demisionând, primarul a numit pe dr. Argentoianu ca director al ocrotirilor sociale. In consecinţă, consiliul numeşte pe d. dr. Argentoianu ca reprezinant al său în delegaţia permanentă a consiliului de higienă.

Medicul şef arată că d. dr. Jamandi a dorit ca un coleg al său să intre în delegaţia permanentă. D. dr. Cădere se declară satisfăcut de colaborarea d-lui dr. Jamandi şi îi aduce cele mai vii mulţumiri.

D. Osvald Racoviţă felicită pe d. dr. Argentoianu, cu convingerea că va colabora cu medicul şef, cu acelaş devotament.

DAN

O seară de anecdote

Sub titlul *„Umor, Satiră şi Ironie, d. C. Săteanu* va desvolta în saloanele societăţii *„A k v a"*, în cursul săptămânei viitoare o conferinţă literară încadrată într'o serie de anecdote caracteristice, începând de la anecdota populară până la anecdota istorică şi culturală.

Cuvântul introductiv va fi rostit de d. *Jean Hefter*.

x **Consfătuire negustorească.**—D. senator Gheorghiade roagă pe domnii comercianţi şi industraşi importatori să ia parte la consfătuirea ce are loc azi la ora 5, la sediul A. C. I. din strada Lăpuşneanu, pentru a le face comunicări în legătură cu ultimele hotărâri luate cu privire la import.

Tot odată va da lămuririle necesare asupra formalităţilor ce sânt de îndeplinit.

Novodont
Novodont
Novodont

LUMINĂ,
AER, VIAŢĂ,
prin OVOMALTINE

OVOMALTINE are în alimentarea copilului un rol egal cu soarele, aerul curat şi lumina, la un loc. Copiii, crescând, au nevoe de un aliment care să asigure întărirea şi desvoltarea organismului.

Daţi regulat copiilor Dv. OVOMALTINE!
OVOMALTINE, preparată din lapte proaspăt, ouă, malţ şi cacao, conţine sub formă concentrată tot ce e necesar conservării sănătăţii. Deaceea, daţi copiilor Dv. dimineaţa şi după amiază 2—3 linguriţe de OVOMALTINE în lapte cald. Gustul său e delicios, iar efectul miraculos!

OVOMALTINE
PREŢURILE:
Lei 50.-98-175.-320

UN PRODUS AL FABRICEI DR. WANDER S. A.

Inaugurarea instrucţiei premilitare

are loc la 9 Decembrie

Am relatat felul cum decurge pregătirea premilitară în judeţ, sub conducerea d-lui Col. Turculeţ.

Deocamdată, activitatea Centrului de instrucţie premilitară a ajuns la partea practică a aplicării legei, adică chemarea tinerilor de 18 şi 19 ani.

Instrucţia premilitară va începe în tot judeţul în ziua de 9 Decembrie la ora 11, în cele 14 subcentre, în prezenţa autorităţilor civile şi militare a instructorilor şi a tinerilor premilitari.

Programul va începe cu oficierea unui serviciu religios şi un cuvânt de deschidere ţinut de către comandantul fiecărui subcentru.

Instrucţia propriuzisă va începe la 16 Decembrie c. c.

DELL

Imprejurări nelămurite

ale morţii unui copil

Un caz curios se află în cercetarea parchetului local.

Zilele trecute, Serviciul sanitar al oraşului a fost sezisa că la locuitorul Leib Leib din str. Bradului, a decedat un copil de 5 luni anume Sprinţa Leib.

Medicul delegat să constate decesul prezentându-se la adresa indicată, n'a găsit cadavrul.

Interesându-se, i s'a comunicat că cadavrul ar fi fost transportat la o rudă a familiei Leib în str. Speranţa. Dar nici acolo pruncul decedat n'a fost găsit. Medicul a fost apoi îndrumat la o casă din str. Cetăţuia unde în cele din urmă a descoperit cadavrul.

Faţă de această situaţie serviciul sanitar a încunoştiinţat parchetul exprimându-şi bănuiala că moartea copilului n'ar fi naturală.

Parchetul a dispus transportarea copilului la morgă şi facerea unei autopsii.

Ulterior adresei serviciului sanitar, autorităţile judiciare au primit un denunţ prin care se arată că domnul Leiba Leib tatăl copilului care se află despărţit de soţia sa, ar fi dat spre îngrijire copilul unei femei anume Alla Parlenie din str. Cetăţuia.

Aglaia Parlenie a fost înaintată parchetului. După interogatoriu negăsindu-se că menţinerea ei nu este necesară, ea a fost pusă în libertate.

Rămâne ca raportul medicolegal să stabilească cauzel decesului.

d. zelea

Informaţii

x D. Mărgărint, preşedintul Camerei de muncă, s'a înapoiat ieri la Iaşi, venind din Bucureşti. D sa a adus vestea că alegerile pentru Camera de muncă au fost amânate sine die şi a obţinut promisiunea că legea se va modifica, reînfiinţându-se filialele din provincie..

x **Regiunea fiscală.**— Ministerul de finanţe a reînfiinţat regiunile fiscale în locul directoratelor regionale. In total sînt nouă regiuni fiscale. La regiunea Iaşi a fost numit şef d. I. Gheorghiu, inspector general.

x Tribunalul secţia 4-a a început eri judecarea acţiunei de calomnie intentată de d. prof. Şumuleanu, conducătorilor organizaţiei partidului evreiesc din localitate domnii Ilie Mendelzohn şi av. Moscovici.

La cererea reclamantului, Tribunalul a dat un nou termen la 18 Ianuar 1935 pentru a se aduce probe de vinovăţie.

x *Atentat la pudoare.* — Eri a fost înaintat parchetului locuitorul Gavril Fornea din str. Sft. Andrei, acuzat că a încercat să atenteze la pudoarea fetei Ludmila Preanicov de 14 ani din str. Codrescu 2, ţinută concubinei sale Elena Preanicov.

El a fost deferit cabinetului de instrucţie care l'a pus în libertate.

O mare manifestaţie

ceferistă la Iaşi

Inaugurarea noului depou din gara locală — Vizita d-lui Franasovici, ministrul comunicaţiilor — Programul festivităţii

După cum se ştie, de mai bine de doi ani de zile se lucrează în gara locală la clădirea grandioasă a noului depou.

Această operă se datoreşte d-lui director Cezar Mereutză şi inimosului director regional d. Emil Niţescu.

Pe lângă noul depou s'au făcut şi anexanse utile în gara locală, printre care casa de apă, remiza, clădirea locuinţelor depoului, etc.—lucrări de zeci de milioane, care urmează a fi inaugurate Duminică 9 Decembrie.

Programul festivităţii

La festivitatea inaugurării şi-au anunţat oficial vizita d. Ministru Franasovici şi d. Cezar Mereutză director general c. f. r.

D. Emil Niţescu, a luat măsuri pentru pregătirea unei mari manifestaţii ceferiste.

In acest scop casa de sfat şi cetire „A. D. Xenopol" de sub conducerea d-lui Ciugulescu, a fixat un frumos program artistic şi cultural.

Serbarea va fi deschisă de orchestra casei „A. D. Xenopol", după care vor urma declamaţii, solo de violină, cântece executate de corul casei culturale. La urmă se va juca o piesă de către elementele dela conservator.

Vor veni mii de ceferişti

D-nii Emanuel Mülhstein, F. Barsch, Schreiber, Barbaiani, Viţeleanu, Dumitrescu, etc. fac intense pregătiri în vederea primirii oaspeţilor.

S'a întocmit şi un album special al lucrărilor dela Iaşi.

La această manifestaţie ceferistă au fost invitaţi şefii autorităţilor locale precum şi numeroase personalităţi politiei.

Şi-au anunţat sosirea la Iaşi mii de ceferişti din Moldova, Bucovina şi Basarabia.

Arhiereul Grigorie va oficia serviciul religios.

In gară oaspeţii vor fi primiţi cu muzică, iar d. Niţescu va rosti un cuvânt de bun sosit.

Gr. Sp

INFORMAŢIUNI

x *Direcţia generală c. f. r. a luat dispoziţia ca orice călător să beneficieze de o reducere de 50 la sută. între 5—12 Decembrie cor, pe toate liniile ferate.*

x La apelul ministerului sănătăţii, funcţionarii serviciului sanitar al municipiului, au subscris cu toţii la împrumutul înzestrării.

x Un distins deputat din Basarabia a afirmat că guvernul va prezinta o lege, care va preciza din nou că sub nici un motiv, împrumutul de înzestrare nu va putea avea altă întrebuinţare decât cea ce i s'a dat prin destinaţia primă.

x D. dr. Trosc, medicul şef al Casei de asigurări sociale, a luat parte aseară la şedinţa Consiliului de higienă, ca membru de drept.

x D. maior Gh. Cuparencu din Iaşi a intentat acţiune în contencios contra Casei generale de pensii, pe motiv că i s'a reţinut pe nedrept indemnizaţia de scumpete la pensia de bază de 3000 lei.

x D. Osvald Racoviţă, primarul municipiului, a plecat aseară la Bucureşti.

x **Înştiinţare.**—Se aduce la cunoştinţa publicului ieşan creştin că, în strada I. C. Brătianu No. 12, este sediul societăţii de ajutor mutual pentru înmormântări „Caritatea creştină", unde se pot înscrie membri, în fiecare zi de lucru, dela 9—12 a. m. şi 3—7 p. m.

La aceeaşi adresă se găseşte şi magazinul de articole pentru înmormântări „Pietatea Creştină".

x **Chino-vinul „Dr. Ratianu"** cu China, Kola, Guarana, Gentiană şi Glicerofosfat de Calciu întăreşte organismul, dându-i vigoare. Se recomandă cu mare succes convalescenţilor şi anemicilor, mărindu-le pofta de mâncare. Depozit: Farmacia Dr. Ratianu Cuza Vodă 48.

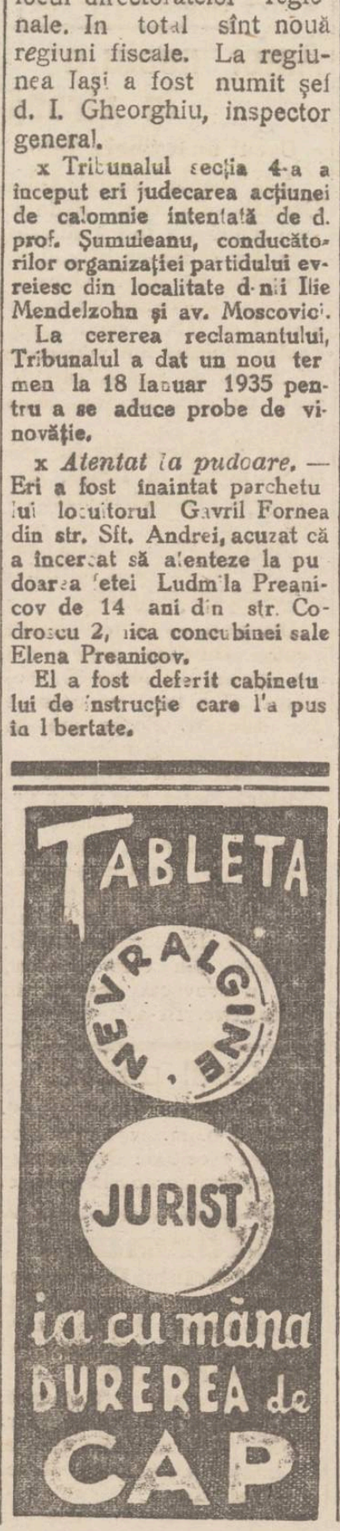

Informaţii

x **Viza contractelor.**—Administraţia financiară de Constatare, în urma ordinului primit de la Ministerul de Finanţe a dispus prelungirea termenului fixat pentru viza contractelor de închiriere, până la 1 Ianuarie 1935.

După această dată se vor forma echipe de control care vor dresa acte de contravenţie tuturor proprietarilor ce n'au vizat contractele la timp.

x Parchetul a pus în libertate pe tânărul Adam Vilmar din str. Unirei 7, arestat pentru că a ameninţat cu moartea pe d. Gh. Ştefănescu din acelaşi stradă.

x Curtea de apel a respins concordatul solicitat de firma H. Lazarovici et S. Berman din Fălticeni, cererea neîntrunind condiţiile legale.

x **Contra durerilor musculare, articulare, sciatică** de natură reumatică sau gutoasă, întrebuinţaţi **Frantzbrandwein Mentoformic Dr. Ratianu** aprobat de Consiliu Sanitar Superior. Alină durerile redând buna dispoziţie. Depozit Farmacia Dr. Ratianu Iaşi, Cuza Vodă 48.

x *Parastas.*—Joi 6 Decembrie a. c., împlinindu-se 6 ani dela moartea mag stratului N. Oanea, se va oficia un parastas în memoria lui la cimitirul din Tg. Nezreşti judeţul Vaslui, la orele 11½.

Familia defunctului invită pe această cale pe toţi prietenii şi cunoscuţii să ia parte la această solemnitate.

x **Doctorul Zosin** dă consultaţiuni *(nervoase şi interne)* în str. Armeană 15 dela 2 la 4.

Epitropia Generală a Casei Spitalelor Sf. Spiridon din Iaşi

Aduce la cunoştinţa generală că în ziua de Vineri 14 Decembrie 1934, ora 11 dim. se va ţine în localul Epitropiei Generale a Spitalului Sft. Spiridon din Iaşi, strada I. C. Brătianu Nr. 144, licitaţie publică cu oferte închise pentru vânzarea spre exploatare a parchetelor din pădurile menţionate mai jos:

1) Pădurea Vulpăşeşti com. Sagna jud. Roman (gara Vulpăşeşti) par hetele No. 31, 32 şi 33 în suprafaţă totală de 115 ha. 7686 m. p. exploatabile în anii forestieri 1934—1935.

2 Pădurea Orăşăni comuna Curteşti jud. Botoşani parchetul No. 3 în suprafaţă de 10 ha. 2065 m. p. exploatabil în anul forestier 1934-1945.

3) Pădurea Cotnari comuna Cotnari jud. Iaşi, parchetele No. 6 şi o parte din parchetul No. 7 în suprafaţă totală de 21 ha. 8000 m. p. exploatable în anul forestier 1934-1935.

4) Pădurea Borşa comuna Vlădeni jud. Iaşi, parchetul No. 15 exploatabil în anul forestier 1934-1935.

5) Pădurea Stavnic comuna Voineşti jud. Iaşi, parchetul No. 22 în suprafaţă de 8 ha. 5600 m. p. exploatabil în anul forestier 1934-1935.

Concurenţii pentru a putea fi admişi la licitaţie vor depune garanţia legală.

Licitaţia se va ţine în conf. cu Legea Contabilităţei Publice şi a Oficiului Central de Licitaţii.

Cataloage de sarcini şi ori ce informaţiuni se pot vedea în orice zi de lucru la biroul Serv. Silvic a Casei.

BLĂNURI fine moderne numai la magazinul Al. Olivenbaum & fiu strada Cuza-Vodă 50.

PALTONAŞE de stofă şi blană pentru copii cumpăraţi eftin *„La Glob"*.

MOTOCICLETE de ocazie, de vânzare. I. Ciornei str. da Curelari 8.

DE ÎNCHIRIAT un apartament compus din 2 sau 3 camere, gol. Apă, lumină electrică. Se pot vedea zilnic de la 1—5. Albineţ 14.

DE ÎNCHIRIAT în strada Palade 5, două sau 3 camere cu bucătărie, magazie, instalaţie apă. Libere.

DE ÎNCHIRIAT imediat două camere, bucătărie, lumină etc. Str. Lăpuşneanu 19, proprietar Dr. Konya.

PIERDUT buletinul de înscriere în biroul populaţiei No. 28065 din 1925. Il declar nul şi fără valoare în mâinile oricui s'ar găsi.

MARIA HALUNGA
Str. Hotin 47

SUPERBĂ VIDRĂ de Virginia pentru blană la palton bărbătesc, ocazie rară, preţ convenabil. Adresa Frizeria „Figaro" vis-a-vis de Farmacia Beceanu.

LA BIROUL DE ACTE A. Feldsohn (lângă Buchholzer) din str. A. Panu 82 se copiază acte la maşina de scris cu lei 4 originalul, lei 1 copia şi lei 1 faţa pt. cursuri universitare

COAFORUL CONTINENTAL vis a vis de Hotel Palace angajează de urgenţă o bună coafeză, cu salar sau procente.

LÂNĂ SPECIALĂ pentru mănuşi şi fulare găsiţi eftin *„La Waldman"* (vis a vis de Hală).

DE ÎNCHIRIAT camere bine mobilate cu intrare separată. Albineţ 14.

x **„Prim"** cel mai bun curăţitor pentru metale, al epocii noastre. Se găseşte pretutindeni.

Fabrica „Prim" Industrie Chimică Oradea.

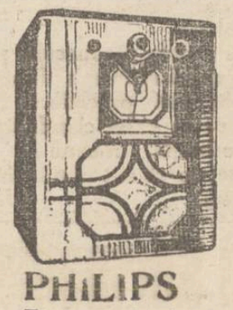

PHILIPS
Tip. 638 A. şi 638 U.
„
Tip. 638 A.

Aparat „Super-Inductance" cu 6 lămpi pt. curent alternativ, construit după principii cu totul noui. Acord micro-index. Scala uşor înlocuibilă, etalonată, prevăzută cu numele staţiunilor. Recepţionează posturile străine fără antenă şi pământ. Redare excelentă. Execuţie exterioară distinsă.

Tip. 638 U. *acelaş ca mai sus, însă pentru curent continuu şi alternativ.*

Singurul depozit pentru Iaşi
RADIO MERCUR
Str. Lăpuşneanu No. 6

FLIT PRAF
UCIDE
Ploşniţe, Pureci şi Furnici

VAPORIZAŢI FLIT, RENUMITUL INSECTICID LICHID CONTRA MUŞTELOR, ŢÂNŢARILOR ŞI MOLIILOR.

Detaşaţi bonul de premii
din pagina I-a

AZI la ROXY
VOLUPTATE
Al doilea film MATA HARI
Două filme şlagăre tot cu 12 şi 8 lei cu MARLENE DIETRICH
cu celebri artişti Greta Garbo şi Ramon Novarro
Silă Simphonie şi Jurnal Pathe completează programul
Acelaş program dimineţile de Joi, Sâmbătă şi Dum. cu 8 şi 5 lei

„PRIM"
cel mai bun curăţitor pentru metale, al epocii noastre
Se găseşte pretutindeni.
Fabrica
„PRIM" Industrie Chimică
Oradea

Becuri ELECTRICE garantate
Toate voltagele
mărcile TUNGSRAM, PHILIPS, WOLFSRAM, OSRAM etc.
Cumpăraţi cu preţurile fabricei la Depozitul General
Zaharia Weiss, Piaţa Unirei

ULTIMA ORĂ

Steriştii denunţă fuziunea cu d. Iunian?

Bucureşti 4.— Grupul sterist din partidul radical-ţărănist nu-i de acord cu atitudinele politice ale d-lui Iunian. D. deputat C. Leanca a înştiinţat pe d. C. Stere că prietenii basarabeni sînt decişi să se desfacă de d. Iunian şi să treacă în partidul naţional-ţărănesc.

D. Stere—care se consideră retras din viaţa politică - şi-a sfătuit prietenii ca, deocamdată, să rămîie în neutralitate.

Se afirmă însă că, în chiar cursul săptămînii viitoare, se va produce ruptura între sterişti şi d. Iunian. Apoi steriştii, în frunte cu d. deputat Leanca, se vor înscrie în partidul naţ.-ţărănesc.

D. Mirto cere anchetă

în privinţa destăinuirilor d-lui Zaharoff

Bucureşti 4.— A provocat o legitimă senzaţie mărturisirea d-lui Zaharoff cum că d. colonel Pomponiu i-a prezintat piese secrete din dosarul Skoda, pentru a le fotografia şi a le publica în ziarul „Universul“, Şi mai cu seamă este interesantă destăinuirea că acest gest al col. Pomponiu s'a produs din îndemnul d-lui Eduard Mirto, spre a-şi compromite nouii colegi din partidul naţ.-ţărănesc.

*

D. Mirto contestă aceste afirmaţiuni.

Se anunţă că în şedinţa de astăzi a comisiei Skoda se va ceti o scrisoare prin care d. Mirto cere anchetă urgentă în privinţa afirmaţiilor d lui Zaharoff.

*

Mâne se întruneşte delegaţia permanentă naţ.-ţărănistă, pentru a examina situaţia. Va participa şi d. Vaida care soseşte diseară în Bucureşti.

CU DALIN

D. mareşal Averescu

contra dictaturii

Bucureşti 4.— La procesul de calomnie intentat de d. mareşal Averescu contra ziaristului Honigman, d. Averescu a declarat că nici odată n'a avut intenţia să introducă dictatura în ţară; şi că din principiu este contra dictaturei.

Jefuirea unui bogătaş

în plin centrul Bălţilor

Bălţi 4. — Aseară câţiva bandiţi mascaţi s'au introdus prin spargere, în casa bogatăşului Levin.

Ameninţând pe Levin cu revolvere, bandiţii au scos din casa de bani suma de 180.000 lei în numerar precum şi bijuterii în valoare de peste 200 000 lei. Cor.

CHESTIA SAAR

nu mai provoacă îngrijorare

Paris 4.— Ministrul de externe d. Laval, a plecat aseară la Geneva. D-sa s'a declarat optimist despre situaţia internaţională şi în special în ce priveşte problema Saar.

In chestia Saar, Franţa se va conforma deciziunei Ligii Naţiunilor; şi în orce caz provincia Saar nu mai prezintă nici un pericol pentru viitor.

D. Titulescu spre Geneva

Bucureşti 4. —D. Titulescu a părăsit aseară ţara, plecând la Geneva.

Sesiunea consiliului Ligii Naţiunilor se deschide mâne 5 Decembre, având de discutat, între altele, memoriul iugoslav.

D. Ciuntu pleacă mâne la Moscova

D. Ciuntu pleacă mâne Mercuri spre a-şi lua în primire postul de ministru al României la Moscova. In cursul săptămânii viitoare îşi va prezinta scrisorile de acreditare.

La Ministerul de externe s'a ţinut ieri o conferinţă şi s'au dat d-lui Ciuntu ultimele instrucţiuni.

Primele chestiuni care se vor soluţiona, vor fi: legăturile telegrafo telefonice şi schimbul de prizonieri.

*

Incepând de astăzi, paşapoartele care se emit de autorităţile române vor fi valabile şi pentru Rusia.

In jurul asasinării

ministrului rus Kirov

Londra 4.—„Daily Herald“ află din Moscova:

Personalităţile sovietice sînt convinse că asasinarea ministrului rus Kirov e opera aceloraş terorişti care au organizat atentatul dela Marsilia.

Incercare de asasinat

asupra unui ceferist din Paşcani

Paşcani 4.—O încercare de asasinat s'a săvârşit astă noapte asupra d-lui Lazăr Lăzărescu, şeful depoului din gara Paşcani.

Pe la ora 12 noaptea, d. Lăzărescu pătrunzând în dormitor a dat peste 2 indivizi care se ascunseseră unul într'un dulap şi altul sub pat. D-sa a dat imediat alarma şi unul din indivizi a fost prins.

Asupra lui s'a găsit un cuţit, cu care—după cum a declarat — a vrut să-l ucidă pe d. Lăzărescu, din răzbunare.

Individul se numeşte Cazangiu Coco, ceferist în gara Paşcani; iar locuinţa lui care deasemenea a fost arestat, se numeşte Cazangiu Fălticeneanu, tot ceferist.

S'a deschis o anchetă.

Informaţii

x **„Opinia“, pe lângă ştirile complecte şi prompte, serveşte zilnic publicului ieşan cele mai interesante foto rafii asupra evenimentelor la ordinea zilei. Datorită legăturilor cu marile agenţii din străinătate, „Opinia“ a publicat ieri un splendid cliseu reprezentând cortegiul nupţial dela Londra. Cliseul nostru a fost prima fotografie dela nunta princiară din Anglia, apărută în presa românească.**

Dealtfel şi în alte ocaziuni (cum a fost cu prilejul atentatului dela Marsilia) „Opinia“ a fost primul ziar care a publicat cele mai frumoase şi interesante fotografii. Cetitorii noştri apreciază desigur acest serviciu fotografic, la înălţimea marilor cotidiane.

x *Astăzi dimineaţă d. profecor I. Şiadbei, doctor în filologia romanică a introdus prin d. avocat I. Teodoreanu recursul în contencios contra îndepărtării sale dela concursul pentru ocuparea catedrei de filologie romanică de la Facultatea de Litere.*

Recursul a fost repartizat la secţia 2 a şi s'a cerut comunicarea de urgenţă a dosarului dela Comisiunea examinatoare.

x **Vineri 7 crt. va avea loc în saloanele Bragadiru, un ceai dansant prolongé, dat de Cercul de studii franco-române „Luteţia“. Inceputul ora 8 seara.**

x **Nu cumpăraţi cadouri de Sf. Nicolae, înainte de a vizita expoziţia de la magazinul „MOCA“.**

x **Cu ocazia sezonului Parfumeria „ELEFANT“ este foarte bine asortată cu toate articolele de parfumerie şi cadouri de la prima sursă.** 1

x Cel mai eftin calendar pe 1935 găsiţi numai a depositu general de ziare S. HERITZ Iaşi str. Lăpuşneanu 28.

O casă clandestină de toleranţă

în str. Albinet

Sezisat de o serie de reclamaţiuni că în casa d-nei M. Gheorghiu din str. Albinet 55 ar funcţiona o casă clandestină de prostituţie, serviciul sanitar al municipiului a intervenit la chestură pentru a se face cercetările cuvenite.

Organele poliţieneşti au efectuat o anchetă şi au raportat rezultatul autorităţilor sanitare.

Pe baza răspunsului primit, serviciul sanitar a dispus autorităţii poliţiei să procedeze la închiderea casei clandestine de prostituţie, urmând ca proprietara să fie trimisă în judecată. *Rep.*

Noui asasinate în Germania?

Londra 4.—Se anunţă că, din ordinul lui Hitler, s'ar fi produs asasinate în Germania, printre fruntaşii naţional-socialişti.

Astfel, la München au fost executaţi şase fruntaşi ai regimului. Alţi şase proscrişi, au reuşit să fugă peste graniţă.

Intorsătură neaşteptată

în crima din str. Păcurari

Alibiul lui Şulem Nusem dovedit ca falş — Ce susţine presupusul criminal

Eri urma să fie înaintat parchetului tânărul Şuiim Nusem, bănuit a fi autorul asasinării comerciantului Zisu Barasch din str. Păcurari.

Deoarece tot timpul presupusul criminal a persistat în a nega amestecul lui la crimă, făcând declaraţiile cu foarte multă prudenţă, înşişi anchetatorii au început să incline spre părerea că el n'ar fi vinovatul.

Se ştie că Şulim Nusem a declarat că în dimineaţa asasinatului a fost la fabrica de spart nuci a d-lui Haimovici din str. Nicolina, pentru a fi primit în slujbă.

Or ieri au fost interogaţi la biuroul judiciar lucrătorii deacolo, care au declarat că nu l-au văzut Duminică pe Şulim.

Pus în faţa acestei afirmări, care îi răstoarnă alibi-ul, Şulim Nusem a început să se contrazică, susţinând că a fost Luni la locul indicat.

El repetă mereu că e nevinovat şi a rugat azi pe d. Bobeica, şeful biuroului judiciar, să fie pus în libertate Pentru a pleca din Iaşi, căci aici s'a compromis şi nu va mai putea câştiga o pâine. L-am văzut azi pe Nusem: e un tânăr înalt, cu ochi vii, foarte ageri, cu o expresie normală. Răspunde cam şi degajat la toate întrebările ce i se pun şi această indiferenţă a lui încurcă cercetările, pentrucă nu se ştie dacă e naturală sau o prefăcătorie şireată.

Nst.

Informaţii

x **Vinurile cele mai bune, începând de la 14 lei ltr. le găsiţi la Fraţii Pogor.**

x D. capitan Constantinescu din str. Sft. Teodor 11, a fost muşcat de un câine, în apropierea locuinţei d-sale şi s'a ales cu leziuni la picior.

x Din Hotin se anunţă că acolo au fost arestaţi banditii Crivoi, Cijevschi şi Calineac.

Toţi aceştia au făcut parte din banda lui Polisciuc.

No. 82 cumpără Aur dinţi, inele etc. Veniţi direct Brătianu No. 82

Mare incendiu

la Constanţa

Constanţa 4.—Un violent incendiu a izbucnit la magaziile de cereale din Obor, ale d-lor Alex. Sarry, Ion Zaulea etc. Au ars 60 vagoane fân şi cereale.

Pagubele sânt mari!

Se crede că focul ar fi fost pus.

O sinucidere

Bucureşti 4—Dl. Gh. Gongopol, ducându se în vizită la sora sa Elena Gongopol din Bulevardul Maria, a găsit-o spânzurată cu un şnur, deprivazul ferestrei.

S'a stabilit că nefericita suferea de neurastenie şi s'a sinucis.

Romanul unei fete părăsite

Cazul tinerei care şi-a lepădat pruncul la Copou

Am relatat eri găsirea unui prunc lepădat în closetul grădinei Copou. Poliţia începând cercetări, a identificat pe mama denaturată, e tânăra Ana Oxengohren din com. Făleşti (Bălţi), în etate de 21 ani.

Ea a declarat că face parte dintr'o bună familie evreiască din târgul basarabean.

Acum doi ani Ana a rămas orfană de ambii părinţi şi a venit în localitate, fiind angajată la fabrica „Textila“ Copou.

Ea a povestit că a fost admonită de un funcţionar al al făbricei „Textila“. De pe urma acestei legături, a rezultat un copil, pe care ea l-a născut acum 2 luni. A fost internată la „Maternitatea“, însă cum a ieşit din spital, s'a văzut părăsită.

Deaceia şi-a aruncat fructul dragostei. Cercetările continuă. REP.

x O importantă şedinţă va avea loc azi la ora 5 p. m. la sediul Blocului pensionarilor.

Taxele universitare

Studenţii din Cernăuţi fac grevă

Cernăuţi 4.— O nouă întrunire a studenţilor s'a ţiniut ieri, pentru a protesta contra taxelor universitare.

Studenţii au decis ca, începând de astăzi, să se pue în grevă.

ŞTIRI POLIŢIENEŞTI

Amor nocturn în stradă

Cazul unei tinere fete

Astă noapte tânăra Anica Gramatic din com. Răducăreni (Fălciu) a fost găsită într'un loc retras cu băiatul V. Dragomir, pe str. N. Gane 2

Adusă la comisia IV-a, s'a stabilit că fata a venit la Iaşi pentru a urma un tratament cu injecţii antirabice, căci fusese muşcată de un câine turbat.

Insă de câteva zile îşi petrecea nopţile în stradă, dedându-se prostituţiei clandestine.

După ce va urma tratamentul curativ, ea va fi retrimisă la domiciliul părintesc.

Diverse. — A fost deferit poliţei Dumitru Sietcu din str. Ştefan cel Mare 39, reclamat că a furat un ceas de aur d-lui M. Pogor din str. Perju 6

— Mai sunt cercetate la chestură Maria Enciu din str. Caraiman 5 pentru furt şi Ecaterina Gănescu din str. Florilor 18, pentru practica clandestină a prostituţei.

— S'au dresat acte de ultragiu contra locuitorului P. Livinschi din com. Sculeni, care a provocat scandal în localul circ. III-a. REP.

Ceai politic

Bucureşti 4—Vineri 7 Dec. la ora 5 p. m. va avea loc un ceai oferit de d. Tătărescu majorităţilor parlamentare.

Informaţii

x **De Sfântul Nicolae, aprovizionaţi-vă cu bunătăţi de la Fraţii Pogor, care sunt cei mai asortaţi, şi vând foarte eftin.**

x Astă seară intră în ţară, prin punctul de graniţă Gr. Ghika-Vodă, un tren special cu emigranţi evrei, care pleacă spre palestina.

Doctor în medicină
SOLO SCHREIFEL
BOLI INTERNE, PIELE,
Venerice, syfilis
Raze Ultra Violete
Diatermie
consultaţii şi tratamente zilnice între
7—10 dim. şi 2—9 seara
Duminica între 8—1 dim.
Str. Anastasie Panu 70
(vis-a-vis de Palatul Administrativ)

DOCTORUL
OVIDIU CORDESCU
consultă zilnic pentru boli de
Nas, gât şi urechi
de la 4—7 p. m.
în str. Gh. Mârzescu 19

DOCTOR
Corneliu Stoian
Genito-urinare, sifilis, venerice
Consultaţii 4—7
strada I. C. Brătianu 58

DURERI NERVOASE, MIGRENE, NEVRITE, DURERI MENSTRUALE, CIUTOASE, REUMATISM MUŞCHIULAR
LUAŢI
NOVAL
CEL MAI BUN CALMANT
CERIŢI LA FARMACII CUTII ORIGINALE

ORA 1

Austria pregăteşte

alipirea la Germania?

Roma 4.—Goebbels a ţinut un discurs la Berlin, arătând că se prepară o mare lovitură diplomatică.

Ziarele italiene cred că ar fi vorba de alipirea Austriei la Germania.

Execuţiile din Germania

Paris 4. — La München s'a mai înregistrat o execuţie.

In Germania domneşte teroare. Se aşteaptă ceva neobişnuit.

Şedinţa comisei „Skoda“

Buc. 4 —Azi s'a întrunit comisia de anchetă „Scoda“. S'a examinat raportul Iunian.

x **Regele cafelei este EMEN. Exclusivitatea magazinului „Caucaz“ str. Ştefan cel Mare 68.**

DOCTORUL
R. DAMSKER
Str. Ghica Vodă No. 44—46
MEDICINĂ INTERNĂ,
SIFILIS ŞI GENITO-URINARE
Diatermie şi băi de lumină
ntre 8—1 a m. şi 3—7 p. mi

DOCTOR
I. SCHWARTZMAN
Fost asistent al clinicei din Paris
Boli inerne şi de copii
Specializat în boli de inimă plămâni şi rinichi.
Diagnosticul afecţiunilor de inimă cu aparatul Electrocardiograf.
Tratamentul tuberculozei pulmonare cu pneumothorax artificial

Epitropia Generală a Casei Spitalelor şi Ospiciilor Sft. Spiridon din Iaşi

Aduce la cunoştiţa domnilor Medici că, la data de 1 Aprilie 1935 se va ţine concurs la Spitalul Central, Cancelaria Colegiului Medical, pt ocuparea definitivă a postului de Medic Primar specialitate de chirurgie, vacant la Spitalul „Bârlad şi Elena Beldiman“ din Bârlad, pendinte de această Instituţiune.

Cererile de înscriere la concurs, se vor prezenta Epitropiei Generale la Iaşi, însoţite de actele şi lucrările prevăzute la art. 7 din Regulamentul de Concursuri al Casei, iar închiderea Registrului de înscrieri se va face cu cinci libere, înainte de începerea concursului.

Concursul se va ţine conf. Regulamentului de Concursuri al Casei, publicat în Monitorul Oficial No. 190 din 28 August 1928.

x **Sunteţi amatori de cafea bună? Cumpăraţi la „MOCA“ cafea „Melange Princiar“.**

Cofetăria Regală

Tradiţionalele surprize de MOŞ NICOLAE le găsiţi la Mag.
„EDUARD“

Soc. de Asig. asupra vieţii „Phönix“ din Wiena
(Secţia de propagandă pentru Turism)
WIENA
vă invită de Crăciun
Informaţiuni şi înscrieri la Biroul mondial de voiaj
WAGONS-LITS | Cook
Agenţia Iaşi, P. Unirei
şi la dl. S ROSENBLUM, reprez. loc.
„Phoenix“ str. Doamna 33
Inscrieri se primesc până la 10 Decembrie crt.

Subscrieţi la împrumutul de înzestrare

ANUL XXXI No. 8292

ABONAMENTE

Lei 350 . . . . pe un an
„ 180 . . . . „ 6 luni
„ 90 . . . . „ 3 „
„ 1000 . . Instituţii publice

ATELIERELE TIPOGRAFICE
IAŞI. — STR. LĂPUŞNEANU 37

Telefoane { Redacţia 391 / Administraţia 394 / Serviciul de noapte 367

1 LEU

OPINIA

Ziar popular cotidian

JOI 6 DECEMBRIE 1934

Ne trebue descentralizare

Politicienii de la Centru, în tendinţa lor de acaparare totală, lucrează cu metodă şi detaşează treptat oraşele de principale centre provinciale. In acest fel se produce slăbirea unităţii spirituale a provinciilor; şi astfel, cu atât mai uşor reuşeşte Bucureştiul să domineze în mod absolut, ţara întreagă şi să i pompeze toate resursele şi valorile.

Prin sistemul centralist, oraşele dinspre Carpaţi ale Ardealului, gravitează tot mai mult spre Bucureşti. Cu vremea, detaşarea de Cluj va deveni atât de avansată încât puterea de rezistenţă regională va fi în complect deficit.

Tocmai ceia ce s'a întâmplat cu Moldova. Prin suprimarea unei administraţiuni descentralizate, au fost detaşate de Iaşi oraşele şi regiunile din Moldova de sud şi de mijloc.

Şi nu-i de mirare că astăzi Bacăul se agită spre a se detaşa de jurisdicţia Iaşului, cerând crearea unei Curţi de Apel în oraşul d-lui ministru Cancicov. Argumentarea e caracteristică: Iaşul e prea departe de Bacău şi nu prezintă nici un fel de interes pentru băcăoani. Iată efectul centratismului!

Pentru a înlătura exasperanţa uniformitate a centralismului şi a da viaţă provinciilor, nu-s recomandabile nici comitetele romantico platonice, nici „constituţionalizarea" Iaşului,—ci o fundamentală reformă politică: **democratizarea vieţii publice şi descentralizare administrativă, cu autonomie provincială.**

E o dorinţă veche, pe care politicianii nu vor s'o satisfacă.

Lr.

P. S.—In legătură cu articolul nostru de ieri, d. maior C. Mărgăritescu ne trimite o scrisoare în care arată că s'ar putea scrie în Constituţie „Romînia se împarte în: regiunile cu congresele lor autonome; judeţe cu consiliile lor; plăşi cu consiliile lor; comune cu sfaturile lor; şi sate cu adunările lor".

Dar asta nu înseamnă „constituţionalizarea drepturilor Iaşului",—ci pur şi simplu *descentralizarea şi autonomie locală;* un vechi şi just deziderat, de care nu vor să ţie cont politicianii reacţionari.

Nunta fastuoasă dela Londra

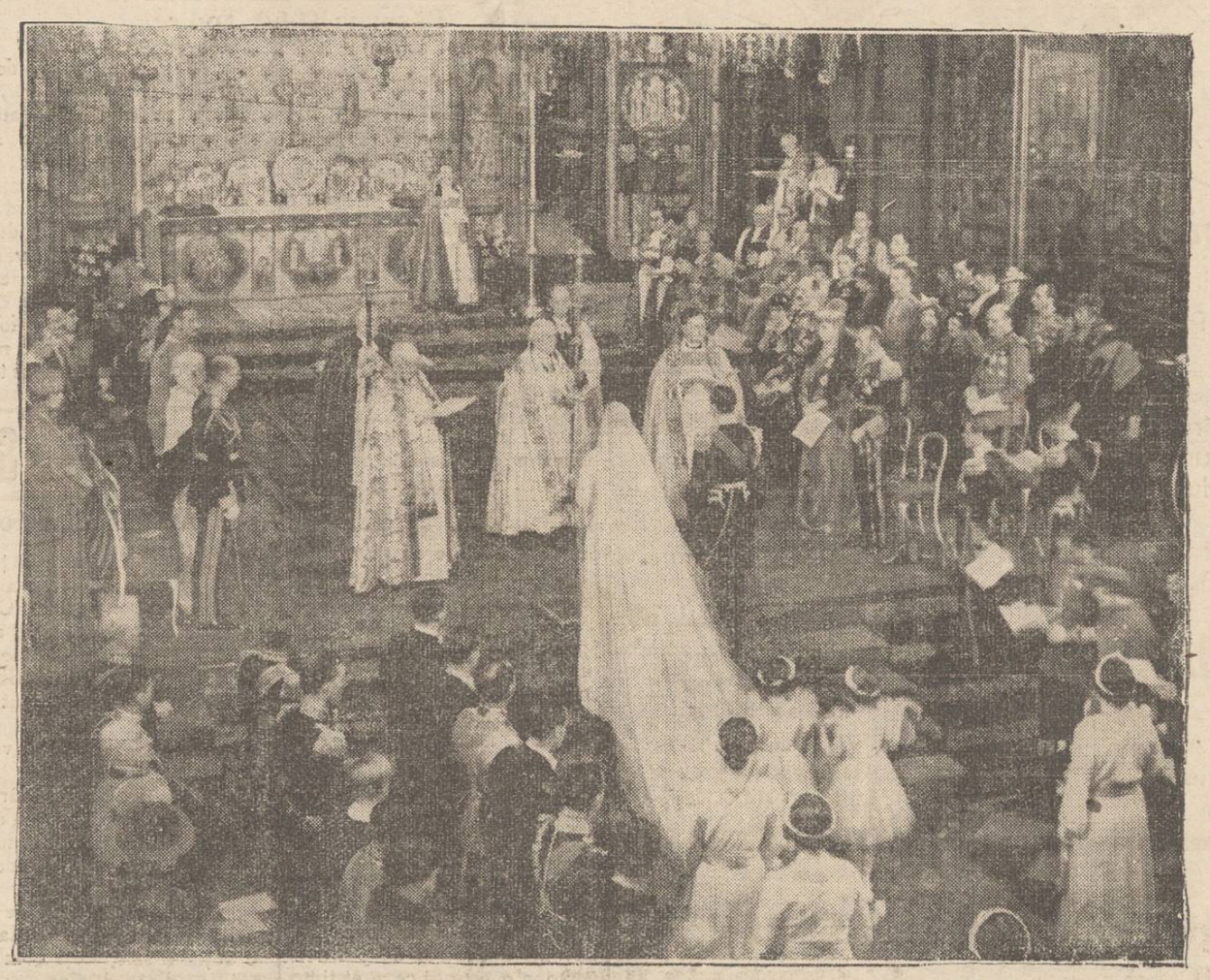

In catedrala Westminster, prinţul George şi prinţesa Marina, în faţa altarului, primind binecuvântarea episcopului de Canterburg.

In dreapta: regele şi regina Angliei împreună cu înalţii oaspeţi.

Cea mai mare statuie

în vârful unui munte

Lângă Montblanc este un munte Aiguilles Rouges. In vârful acestui munte s'a inaugurat cea mai mare statuie.

Statuia, reprezintând pe Christ, are înălţimea de 26 metri. E aşezată pe un piedestal enorm, înăuntrul căruia e amenajată o capelă.

La acest monument s'a lucrat timp de doi ani. La înălţimea la care se află, statuia este adesea ori acoperită de nouri. Monumentul are şi un far puternic, care răspândeşte o fâşie lungă de lumină pe o mare distanţă.

Săptămâna tăcerii

In cursul acestei luni, în principalele oraşe din Italia (Roma, Milnno, Napoli, Florenţa, Veneţia, Torino, Genua, etc.) se va organiza o „săptămână a tăcerii". In această săptămână se va face o propagandă intensă contra zgomotului şi a vorbăriei inutile.

Şoferii vor fi sfătuiţi să nu claxoneze decât atunci când e strict necesar. Publicul va fi rugat să nu facă zgomot noaptea, pentru a nu stingheri somnul celor ce muncesc ziua şi apoi trebuie să se odihnească.

In plus se vor ţine conferinţe speciale, prin care se va recomanda oamenilor să nu vorbească decât atât cât e necesar, evitând pălăvrăgeala şi bârfirea.

Dar această acţiune va reuşi măcar o săptămână?..

Femei fatale

Cea mai frumoasă femeie din Paris

Aventuri extraordinare la vârsta de 19 ani — Legături cu Stavisky şi Kelemen

La Paris a fost arestată zilele trecute o tânără femeie Renée Safroy, descoperită în cartierul Montmartre. Ea fusese urmărită de mai mult timp, dar reuşise să dispară. Povestea acestei femei este într'adevăr senzaţională.

Renée Safroy e considerată ca cea mai frumoasă femeie din Paris. Inaltă, subţire, cu păr negru şi ochi căprii expresivi şi tulburători, ea are în special acel farmec de neînvins cunoscut subt denumirea modernă de „sex-appel". Renée Safroy este într'adevăr o femeie fascinantă, irezistibilă, o femeie fatală.

Deşi în etate numai de 19 ani, ea are un bogat trecut de aventuri extraordinare. La vârsta de 17 ani, Renée Safroy era o mică şanteză într'un local de noapte din Montmartre. Acolo, într'o seară de pasiune fierbinte, a cunoscut-o un mare bogătaş argentinean.

Bogătaşul, complect stăpânit de dragoste, s'a căsătorit cu modesta cântăreaţă de varieteu. El a dus-o la Buenos-Aires, unde Renée Safroy a dus o viaţă de lux, ca în poveşti, într'un castel fermecător. După un an, soţul a murit şi femeia a rămas moştenitoarea unei averi considerabile.

S'a reântors la Paris. Apoi s'a dus la Monte-Carlo şi la casino a pierdut toţi banii. Atunci Renée Safroy a început să emită cecuri false pe numele unor bănci din Argentina, unde — pretindea ea — are castele şi depozite de bani.

In acea vreme, tulburătoarea femeie era văzută deseori în tovărăşia faimosului escroc Stavisky. Se crede că ea a lucrat împreună cu Stavisky, punând în circulaţie un mare stoc de cercuri false.

Când s'a descoperit escrocheria, Renée Safroy dispăruse la timp. Dar rămăsese iarăş fără bani. Şi atunci a început să lucreze cu bandele de terorişti. Femeie isteaţă, putea fi de mare folos complotiştilor. Astfel ea a căpătat onorarii importante pentru serviciile făcute.

In momentul arestării, în poşeta acestei aventuriere, s'a găsit o carte de vizită a lui Kelemen-Gheorgheff, asasinul regelui Alexandru şi al lui Barthou. Se bănueşte că Renée Safroy ar fi contribuit la organizarea atentatului dela Marsilia. Dealtfel ea a recunoscut că a fost bună prietină cu Kelemen.

Pe lângă toate acestea, aventuriera mai este acuzată şi de asasinarea soţului ei. S'au produs unele indicii că după un an dela nuntă, dânsa şi-ar fi suprimat bărbatul, pentru a rămânea moştenirea unei averi de milioane.

Aşa dar, Renée Safroy, cea mai frumoasă femeie din Paris, concentrează întrânsa o asasină, o excroacă, o complotistă, — tipul aventurierei îndrăzneţe, geniale. Şi asta la 19 ani, când alte fete abea părăsesc băncile şcolii, timid, copilăros.

Biata Renée Safroy!... A fost distrusă de frumuseţa răpitoare, care i-a dat o ascensiune nebunească, urmată de o prăbuşire timpurie şi cumplită. E soarta multor femei fatale, care sânt adesea propriile lor victime.

145.000 felicitări

în ziua nunţii dela Londra

Ziarele din Londra anunţă că în ziua nunţii princiare, poşta din capitala Angliei a avut mult de lucru, ca în ziua Anului Nou. Un serviciu special al poştei se ocupa cu primirea şi transmiterea imediată a telegramelor de felicitare pentru familia regală şi tânăra pereche.

In ziua nunţii au sosit 145.000 scrisori şi telegrame de felicitare. 80 de factori cu biciclete şi motociclete aveau însărcinarea să ducă la palat pachetele cu corespondenţă.

Ne întrebăm cât timp şi cită răbdare a trebuit pentru citirea tuturor acelor telegrame de felicitare!

DIN TOATA LUMEA

Morţii în sticlă. — In Statele-Unite cosciugele de lemn sânt înlocuite prin sicrie de sticlă. E vorba de o sticlă groasă, incasabilă.

Primu mort îngropat într'un asemenea cosciug, a fost un anume Dick Teigh, fabricant din New-York. El a cerut să fie depus într'o raclă de sticlă. S'a constatat cu acest prilej că asemenea sicrie sânt mult mai practice decât cele de lemn.

Imediat s'a format un magazin la New-York, care procură cosciuge de sticlă. S'a creiat o adevărată modă şi numeroşi morţi sânt îngropaţi acum în sicrie de sticlă incasabilă.

Cine a inventat cravata. — Cravata a împlinit 1100 ani. Cel puţin aşa susţine un ziar vienez, care afirmă că primele crăvăţi au apărut în anul 834, adică acum 1100 ani.

S'a stabilit că la început se purtau un fel de basmale în jurul gâtului. Adevărata cravată a fost creiată în anul 1660 de croaţi, care făceau nodul aşa cum îl facem şi astăzi. Dela cuvântul croat, s'a spus „crovat" şi a rămas aproape în toate ţările acest cuvânt.

Cravata a fost răspândită mai ales de francezi. Astăzi tot francezii au întreprins o acţiune pentru înlăturarea cravatei, socotită ca prea incomodă. Se cere înlocuirea ei printr'un guler al cămăşei în formă de rever. Şi aceasta e o chestiune foarte importantă pentru moda parisiană!...

*

Omul cu ace în trup. — La un circ din Londra se produce un anume Jack Morris, supranumit „omul cu ace în trup". Acesta îşi încordează muşchii corpului atât de puternic, încât atunci când e împuns, nu simte nicio durere.

In momentul cela i se înfig în trup câteva sute de ace şi omul nici nu ţipă, nici nu sângerează. După câteva clipe i se scot acele şi el e nevătămat, ca şi când nu i s'ar fi făcut nimic.

In fiecare seară, la spectacol, Jack Morris suport această operaţie străină şi astfel îşi câştigă existenţa.

Reînviat pentru două minute. — Medicul rus Serghe Brukamenko din Moscova a inventat un aparat, care poate în locul inima. Prima experienţă s'a făcut asupra unui sinucis. Toţi medicii l-au declarat mort.

Brukamenko a făcut operaţia, punând aparatul său în locul inimii. Efectul a fost surprinzător. Mortul s'a trezit şi a mai trăit două minute.

Se vor face noui experienţe cu acest aparat denumit „inima falşă".

Doleanţe ieşene

Iuliu Scriban Mitropolitul Moldovei şi Sucevei

Ce frumos şi liniştitor sună acest titlu!

Nu ştiu prin ce asociaţie de idei am confundat în totdeauna pe Neofit Scriban (1803 1884) cu Veniamin Costachi. Şi aceiaşi senzaţie în cerc ori de câte ori vorbesc, sau îmi amintesc de Arhimandritul Iulius Scriban: Pe toţi trei îi confund unul cu altul.

In 1902 am vizitat Mănăstirea de la Curtea de Argeş, în interiorul căreia, alături de Domnii ţărei, m'a impresionat cu desăvârşire figura înaltă, impunătoare, inteligentă şi bună a lui Neofit Scriban, în mărime şi colorit natural, ce şi azi mi-l întipărită în minte.

Trebue să fi bine meritat în mod excepţional acest slujitor şi îndrumător bisericesc, fost 18 ani Director al Seminarului de la Socola, profesor de greacă, ce a scris multe cărţi şi gramatici tipărite la Iaşi (1861), bune şi azi, cum îmi afirmă un cunoscut, distins şi real filolog.

Episcopul Neofit Scriban este fratele bunicului (fost preot) Arhimandritului Iuliu Scriban.

O continuitate în tagma bisericească, ce implică anumite perfecţiuni sufleteşti şi nu un accident.

Cu Arhimandritul Scriban am avut o mică polemică într'o chestiune ce eu o cred deam de resortul medicinei şi a dreptului.

Atunci am aflat că Sfinţia sa este şi Doctor în drept.

Ce om cult şi ce personaj reprezintativ!

Cu câtă demnitate şi prestigiu a reprezintat el cerul, cultura şi poporul românesc în diferitele congrese religioase internaţionale, la care a fost delegat; şi în ori ce ocaziune.

Ce morală severă şi stăruinţă în impunerea ideilor pe care le crede bune şi în concordanţă cu morala şi religia creştină!

Şi când această familie a Scribăneştilor a marcat adânc, peste un secol, un spirit de cinste, de înaltă şi continuă morală, de perseverenţă în muncă, eşite din comun; când această familie de peste un secol hărăzeşte ţărei destoinici cetăţeni, neasemuiţi cărturari, drepţi şi distinşi magistraţi, valoroşi profesori de toate gradele, de curs primar şi universitar — însuşi Arhimandritul Scriban este Profesor Universitar, încă o calitate peste care nu se poate trece uşor la alegerea într'o demnitate atât de înaltă şi cu răspundere; — ar fi nu numai o mare nedreptate, ce s'ar face Arhimandritului Scriban a nu-l alege Mitropolit al Moldovei, dar o lipsă de recunoştinţă vinovată, pentru poporul român şi conducătorii lui actuali, care, logic şi drept este, să ţie cont de toate aceste consideraţiuni şi servicii necontestate ce a adus ţărei românesti — şi aduce — această veche, onorabilă, cinstită şi muncitoare familie.

Arhimandritul Iuliu Scriban ca Mitropolit al Moldovei şi Sucevei, cu siguranţă va marca o eră nouă de activitate rodnică şi prestigiu, astăzi puţin sdruncinat al bisericei, invadată de credinţe noi cu substrat arierat, ce prind în populaţia incultă.

Dr. Popescu I.—Bucium

Prestaţia în natură

şi efectele ei, satisfăcătoare -- Pilda Bulgariei

de *I. Andriescu-Cale*
inginer, inspector general

Măsura pusă în aplicare anul acesta de Ministerul Lucrărilor Publice, de a se transforma în zile de prestaţie impozitele datorate de săteni pentru drumuri şi pentru isaz, a dat rezultate satisfăcătoare mai în toate judeţele unde Prefecţii şi-au dat un interes deosebit pentru a face acte de bună gospodărie.

Astăzi vedem mai pretutindeni că atât şoselele judeţene cât şi cele vicinale şi comunale, au început să se prezinte în condiţiuni mai acceptabile: au şanţuri pentru scurgerea apelor, au mai puţine gropi şi pe alocuri au căpătat şi o îmbrăcăminte de pietriş sau de piatră spartă.

Lucrul merge însă tot greu şi aproape că nu se simte o ameliorare reală din pricina randamentului slab al muncei sub formă de prestaţie şi din cauza preţurilor mari cu care se socoteşte ziua de lucru.

In orice caz însă este un început foarte îmbucurător şi dacă se va proceda la o mai bună organizare şi la o întrebuinţare mai adecvată a zilelor de prestaţie, adică la lucrări care nu cer o mână de lucru prea specializată, credem că se va ajunge ca în trei, patru ani, să se recupereze mai toate pierderile din epoca suprimărei prestaţiei şi în care nu s'au putut încasa impozitele datorate pentru drumuri.

Noi ne permitem să atragem atenţiunea asupra câtimei importantă de muncă, pe care o reclamă încă refacerea şanţurilor tuturor şoselelor, amenajarea platformei pentru a permite rapida evacuare a apei de pe ea şi mai ales lucrările de drenaj pentru asecarea ei, pe o adâncime suficientă, pentruca îngheţul să nu mai aibe efect asupra stabilităţei solului şi îmbrăcămintei şoselei, fără de care nu se poate realiza nici un progres în îmbunătăţirea drumurilor noastre şi fără de care acestea nu se pot socoti ca fiind pregătite pentru a li se aplica o îmbrăcăminte, ori cât de rudimentară.

Perseverenţa în această direcţiune va fi de cel mai mare folos pentru economia ţărei, aşa de strâns legată de o bună reţea de şosele.

In această străduinţă trebue să ne menţinem acum mai mult decât ori când *şi cată să ne servească, mai mult decât orice, exemplul Bulgariei, care a legiferai munca obligatorie pentru lucrările de interes naţional.*

Revista „Die Betonstrasse", în numărul său din Septembrie a. c. ne dă ştiri interesante asupra acestui fapt.

„Din cei 25.000 de tineri chemaţi pentru serviciul de muncă obligatorie din anul acesta, 15.000 vor fi utilizaţi la construcţii de şosele, iar restul la alte lucrări de terasamente precum: desecări de mlaştini, regulări de râuri, săpături archeologice, etc.

„In anii precedenţi nu au

Continuare în pagina II-a

Poate că aşteptaţi o scrisoare personală

şi lozul

LOTERIEI DE STAT trimis de către colectură prin poştă vi-se pare de mică importanţă.

CE GREŞALĂ!

La 15 Decembrie numărul împrimat pe lozul matcă sau numerele depe lozurile anexe vă pot aduce milioane. Nu refuzaţi niciodată lozul care vă este trimis. Poate că în clipa aceea norocul bate la uşa Dv.

LOTERIA DE STAT

TRAGEREA la 15 Decembrie

cu trageri fixe la 15 ale fiecărei luni

Preţul de reînoire pentru un loz întreg 800 lei

Preţul de cumpărare pentru un loz întreg 1600 lei

Vreţi să deveniţi milionar?

Această şansă vă este oferită de

„COLECTURA NOROCULUI"

BANCA EMANOIL MARCOVICI

IAŞI, Str. Ştefan cel Mare, 15

Cu un sfert de loz, al cărui cost este de Lei 200, puteţi câştiga LEI 1.000.000

Tragerea la 15 Decembrie 1934

Trimitem în provincie, contra mandat postal

SALONUL DE CORSETERIE

Fany Dunaveţchi

din str. Mărzescu 6 (etaj)

EXECUTĂ IREPROŞABIL:

CORSETE, BURTIERE, SUTIENE, CENTURI MEDICALE ETC., CU *Preţuri foarte convenabile.*

Sosoni Galoşi Quadrat Rieja

ROMANA
Curtea Trib. Iaşi Secţia 2-a
EXTRACT No. 54826
1934 Noembrie 30

Dl. Neculai Teodorescu domiciliat în Iaşi str. Banu 10, prin petiţia înreg. la Nr. 21824934 a introdus acţiune de divorţ în contra soţiei sale Emilia Ştefania Teodorescu născută Thiron din Iaşi str. Palade 4, pentru motive determinate de lege.

Din căsătoria numiţilor a rezultat copii Florica de 14 ani şi Constanţa Cleopatra de 5 ani.

Soţia pârâtă posedă ca avere: imobilul din Iaşi str. Palade 4, iar la căsătorie i s'a constituit dotă prin actul autentificat de Trib. Iaşi s. III-a la Nr, 3541919 suma de 62.000 lei.

Făcut conform art. 285 c. civil.

p. Grefier, *Alexandrescu*

Dosar Nr. 29871934.

Ultimele creaţiuni şi desene de stofe

pentru doamne şi domni ale renumitelor fabrici de postav

W. Scherg & Co.

Braşov

Fondate în 1823. Capital social Lei 192.000.000

Depozite de desfacere en gros şi en detail

Fr. Vartparonian & Fr. Hlebnikian

Iaşi, str. Ştefan cel Mare 61

Telefon 383

TEATRU pentru COPII

Trianon Joi 6 Dec. Sf. Neculai şi Dum. 9 Dec. dim.

Program nou 40 dansatoare, costume noi, balet etc.

CADOURI primesc copii spectatori dela fabrica „Schmoll" care vinde cele mai bune creme de ghete; dela Magazinul „Moca" str. Lăpuşneanu, care e renumit în cafea bună şi dela „Librăria Unirei" str. Cuza Vodă 42, care are jucării eftine.

Bilete lei 5, 15, 23, 28 la „Başcu". *Şcoala de dans D-na Comănescu*

Polemica în jurul revistei „Vremea Şcolii"

Răspuns D-lui Todirel

In numărul de Luni al „Opiniei" dl. Todirel Tumurug, învăţător şi student, a vrut să ne arate că pe lângă calităţile d-sale de orator (a se vedea succesul dela congres), de literat (vezi revista V. Ş.), mai are şi pe aceea de polemist.

Căci e foarte uşor a polemiza aruncând adversarului epitete de obraznic, prost şi să-l ameninţi şi cu „altfel de neplăceri"; dar e mai greu a răspunde în mod civilizat, dovedind contrarul celor afirmate.

D. T. caută să atragă problema pe o temă personală, dar nu-i voiu face plăcerea a-l urma.

Eu am pus problema din punct de vedere principial, afirmând în articolul meu, că la asociaţie nu se lucrează şi că la revista V. Ş. se scrie prost. D. T. recunoaşte în totul prima afirmaţie; iar în ceeace priveşte adoua, d-sa nu dovedeşte contrarul, căci din cele aproape zece citate pe care le arătasem, alege numai unul, spre a dovedi că revista nu e pornografică.

Cât priveşte de acuzaţia că aşi îndemna colegii să nu mai sprijine revista, o primesc şi afirm hotărât:

Atât timp cât revista a devenit o tribună de polimici personale şi politice, atât timp cât e scrisă cu neglijarea celor mai elementare reguli de gramatică, ortografie etc. ea nu trebuie susţinută de învăţătorimea ieşeană.

Dealtfel majoritatea colegilor nu o mai citesc de mult timp, înainte de a fi scris eu articolul cu pricina; iar după aceea, doi din cei mai apţi membri ai comitetului ei de redacţie, a căror merite pe tărâm publicistic, cred că le recunoaşte şi dl. T. s'au desolidarizat în mod public de conducerea ei.

Dl. Todirel ar face bine ca, în loc de insulte, să dovedească ca citatele arătate, cât şi altele pe care sunt gata să i le pun la dispoziţie, sunt corecte. Să dovedească d-sa ci se pot scrie propoziţiuni cu subiectul în desacord cu predicatul şi despărţit de acesta prin virgulă, că verbul „ia" (dela a lua) se scrie cu liniuţă, şi atunci îi voiu ceda d-sale titlurile de morfolog, gramatolog etc. pe care mi le conferă cu atâta graţiositate.

I. Savinescu

ŞCOLARE

— D-ra Silvia Budişteanu a fost numită învăţătoare suplinitoare la sc. primară din Piciorul Lupului (Cicorea), în locul D-rei Elena Ionescu detaşată la şcoala primară din Calea Galaţa, Iaşi.

*

— La Liceul Ortodox din Vaslui s'au numit noui profesori la mai multe obiecte.

Astfel, D-ra Speranţa Hertan va ocupa catedra de limba română; D-ra Ecaterina Teodorescu la limba franceză şi D-ra Valeria Gureauu la Ştiinţe Naturale.

*

D. Profesor Emil Diaconescu a preluat catedra pentru Istorie, la Liceul Ortodox de fete din Iaşi.

Proteste la Sindicatul alimentar

contra şicanelor unor agenţi fiscali

Sindicatul alimentar a ţinut aseară şedinţa săptămânală.

A prezidat d. Spiru Criticco. D-sa a dat raportul asupra felului în care a decurs congresul general din Bucureşti, la care Iaşul a avut o delegaţie numeroasă.

S'au discutat apoi diverse chestiuni locale.

D. Iancu Leibovici cârciumar, aduce la cunoştinţa conducerei sindicatului că un agent fiscal anume Cojocaru are face serviciul în str. Arcu, a avut o atitudine necuviincioasă faţă de d-sa şi de soţia d-sale, deşi e în cuent cu plata dărilor.

In aceiaşi chestiune d. Peisch Lupu arată că în general agenţii fiscali sunt abuzivi şcere sindicatului intervenţiunii

Se discută şi despre atitudinea nepotrivită a unui agent anume Olănescu din serviciul ministerului de domenii. Sindicatul a hotărât intervenţiuni.

D. Zisu Rozentzveig preşedintele măcelarilor, prezintă un memoriu în ceeace priveşte situaţia de la abatorul local.

Se stabileşte o comisiune care să se prezinte la d. inspector veterinar Iliescu pentru a se protesta în contra situaţiei critice care se creiază măcelarilor de directorul abatorului, prin interzicerea accesului în sala de tiere. In cazul când intervenţia nu va avea rezultatul dorit, sindicatul se va adresa direct ministerului.

In timpul şedinţei d. Spiru Critico anunţă o nouă achiziţie făcută de sindicat prin înscrierea industriaşului Lazăr Leibovici. Se hotăreşte cooptarea în comitet a noului membru.

A vorbit şi d. Lazăr Leibovici promiţând activitate în binele sindicatului.

S'a pus în discuţie organizarea unui bal din beneficiul căruia să fie ajutaţi comercianţii săraci.

Se numeşte un comitet de acţiune format din d-nii Sp. Critico, Ştefan Gavrilaş, Iancu Inchel, Meilic Zalman, Marin Ionescu etc.

La discuţii au luat parte d-nii Gavrilaş, Victor Vineş, Peiseh Lupu, Iancu Leibovici, Manase Sternberg, Critico, Ionescu, I. Inchel, etc.

A doua şedinţă se va ţine Marţea viitoare.

z. dessm.

SPORTUL

Campionatele regionale de box dela Iaşi

— Părerea d-lui căpt. Toporescu —

Joi 6 Decembrie în sala „Sidoli" vor începe campionatele regionale de box.

„Vedetele" sportului cu mănuşi din Moldova şi Bucovina, d-nii Băncescu, Ioan Hodor, Buciuc, Draczi etc. vor debuta Joi dimineaţă la ora 10 pe ring-ul improvizat de pe scena teatrului „Sidoli".

Ocazional ne întâlnim cu d. căp. Eugen Toporescu, inimosul conducător al sportului ieşan, care ne dă unele lămuriri.

— „Rezultatul acestor întâlniri—ne spune d-sa—este problematic, deoarece atât moldovenii cât şi bucovinenii dispun de forţe aproape egale. Deci un pronostic nu pot face...

„Sper însă că Iaşul, ca deobiceiu, va fi la înălţime.

„Campionatele vor avea un caracter eliminator.

Fără îndoială că pe campionii ieşeni îi vom întâlni şi la campionatele semi-finale ce vor avea loc la Bucureşti în zilele de 15 şi 16 Decembrie".

După cum se vede d. căpt. Toporescu îi optimist.. Şi are de ce.

Campionatele vor avea loc sub patronajul d-lui O. Racoviţă, iar juriul va fi compus din d-nii: Ionel Teodoreanu, E. Toporescu, Fotea, T. Irimescu, V. V. Bude şi dr. A Hoffman ŞT.

Citiţi zilnic Opinia

Prestaţia în natură

(Continuare din pagina I-a)

fost chemaţi decât cam 18.000 de tineri, în mediu.

„Pentru *serviciul de muncă temporară*, lăsat în folosinţa comunelor şi pentru care fiecare bulgar poate fi chemat să dea *dela 15 până la 21 de zile pe an*, în anul acesta se dispune de 800.000 de persoane.

„Zilele acestea pot fi răscumpărate în bani şi în anii precedenţi *Direcţiunea generală a serviciului muncei prestate* a încasat 8 milioane de leva, care au servit pentru plata personalului tehnic de supraveghere.

„Pentru anul în curs numărul zilelor de muncă obligatorie a fost fixat la zece".

Acelaş lucru se petrece în Germania şi în Rusia, dar pe o scară mult mai mare.

Inventarul unui stat din care face parte şi reţeaua de drumuri, nu poate fi lăsat să se ruineze de dragul unor principii, *bune şi aplicabile în anumite împrejurări.*

De mult a sosit timpul să ne desmeticim şi să deschidem bine şi înţelegător ochii la ceiace fac vecinii noştri, şi în deosebi la Bulgari, care niciodată nu au avut a se plânge de lipsă de democraţie din partea păturei lor conducătoare, pentrucă, fără o reţea bună de drumuri, care să permită deplasarea rapidă şi în condiţiuni eftine a mărfurilor, economia ţării va fi expusă unei crize endemice.

Principiul muncei naţionale, cum a fost denumit de şeful guvernului actual, va trebui aplicat şi la noi cu toată îndrăsneala şi cu toată râvna pentru a obţine un randament superior.

Inginer Inspector General,
I. ANDRIESCU CALE

Informaţii

x **Hramul Sf. Neculai** — Joi, 6 c. se va oficia hramul bisericei Sf. Neculai-Domnesc, cu un deosebit fast, de un sobor de preoţi de la Catedrala Sf. Mitropolii.

Serviciul religios va începe de Mercuri după amiază la ora 3, continuându-se cu slujba privigherei.

x In urma susţinerii d-lui Vasile Vrânceanu şi Vasile Demetrescu, comitetul local de revizuire a anulat constituirea Consiliului comunal din Uricani, prin care erau considerati demisionaţi cei 5 consilieri naţ.-ţărănişti în fruntea cu d. C. Burmac, urmând a se face o nouă constituire.

x Elevul Panaitescu Sc. Scarlat-Alexandru, din clasa IV a a Liceului Internat din Iaşi, a subscris la Imprumutul de înzestrare, din economiile sale de şcolar, suma de lei 1000 nominal.

Aţi întrebuinţat **JAWOL?**

E minunat! **JAWOL**

Cel mai bun **ANTINEVRALGIC**

combate răceala, gripa şi durerile de cap

Opinia

Ceferiştii şi împrumutul

Ceferiştii, aceşti slujbaşi direct producători, necunoscuţi în deajuns de marele public, au fost şi de astă dată la înălţime, căci au subscris la împrumutul de înzestrare salarul pe o lună, începând de la Directorul de serviciu până la umilul curăţitor de locomotive (afară de foarte puţine excepţii, cărora mijloacele materiale nu le a permis, de şi ar fi avut toată bunavoinţa).

Au subscris acei ce primesc 1000 lei salar pe lună, dar au subscris salarul integral şi acei ce primesc 20.000 lei.

Exemplul şi iniţiativa pornită de sus, a avut darul de a stimula întregul personal, care a dat astfel o desăvârşită dovadă de înalt patriotism; citez depoul Iaşi al cărui personal a subscris până în ziua de 30 Noembrie ora 12, suma de *şapte sute mii de lei.*

Nu sunt în măsură să cunosc dacă marii salariaţi ai României mari au subscris şi ei salarul pe o lună, căci nu cred ca patriotismul unora să fie în raport invers cu salarul lunar; dar dacă totuşi ar fi şi aseminea cazuri, faţă de exemplul dat de ceferişti, ar fi de dorit ca gestul să fie imitat de toţi acei ce se bucură de privilegiu bugetar al acestei ţări.

GH AMANC

Intruniri naţ.-ţărăniste

Aseară a avut loc o întrunire naţional-ţărănistă în sectorul Socola.

Au vorbit d-nii dr. C. Bulău, dr. Segal-Caritas, av. Andriev, L. Paul, Bernescu, Iacobescu şi Rabinovici.

D. prof. dr. V. Râşcanu, a declarat că partidul naţional-ţărănesc se întoarce la programul, pe care nu l-a putut realiza complect în cele două guvernări.

Statul ţărănesc—a precizat d. prof. Râşcanu—înseamnă ridicarea economică, politică şi culturală a ţărănimei.

Şi din ridicarea clasei ţărăneşti vor simţi binefaceri şi toate clasele orăşăneşti, începând cu muncitorimea, negustorimea etc.

*

Duminecă a avut loc o adunare la sectorul naţional-ţărănesc Hala Sf. Lazăr, la care au participat şi d-nii prof. dr. Râşcanu şi senator Alfons Herovanu.

D. Iosef Iacob, preşedintele sectorului a făcut o dare de seamă asupra activităţii desfăşurate.

D. Alfons Herovanu a arătat care este situaţia politică, lămurind mult agitata chestiune Skoda.

D. prof. Râşcanu analizând anul de guvernare liberală, a anunţat că partidul naţional ţărănesc va veni la putere mai curând decât cred unii.

VEŢI FI BINE DISPUS DACĂ VEŢI LUA ZILNIC CÂTE 1 TABLETĂ

Noval

NOVAL ALUNGĂ IMEDIAT

OBOSEALA şi EXTENUAREA

REDÂNDU-VĂ VIOICIUNEA

DE ACEEA ÎNAINTE DE PLECAŢI LA DRUM CONTROLAŢI DACĂ ÎN VALIZELE VOASTRE NU GĂSEŞTE CÂTEVA CUTII **Noval**

Reorganizarea cercetășiei

la școalele de fete din Iași

Ministerul Instrucțiunii Publice a luat inițiativa frumoasă de a se înjgheba în școlile de fete, mici oficii de educație cercetășească.

In această privință Serviciul Invățământului local a primit instrucțiuni detailate și va trimite tuturor școlilor circulări speciale.

Pentru a se face o puternică propagandă Ministerul a delegat Biroul Central al Cercetașilor din București să numească comisiuni de cercetașe cari să viziteze toate orașele din țară.

Biroul Central a anunțat Inspectoratul școlar că aceste comisiuni vor sosi peste câteva zile la Iași, pentru înființarea și reorganizarea de unități cercetășești feminine.

Realizări însemnate pentru pensionari

O lege pentru armonizarea pensiilor.— Bonurile de impozit se primesc la împrumut

D. Neculai Schina, președintele Consiliului superior al pensionarilor din țară, în urma celor două audiențe ce a avut la d. Ministru de finanțe, a obținut urmatoarele hotărâri la intervențiile ce s'au făcut pentru nevoile pensionărești:

1. Se va vota legea armonizării pensiilor.

2. Se admit la împrumutul de înzestrare, în tranșa a doua, și bonurile de impozit ale pensionarilor, *pe valoarea nominală*.

3. Se aprobă înființarea la București a unei Case de Credit pentru pensionari, cu ramificații în toate județele.

Statul va pune la dispoziție un credit de câteva zeci de milioane.

4). D. Ministru Slăvescu a făcut apel la pensionarii din toată țara, prin Consiliul superior, ca să subscrie și ei la împrumutul de înzestrare.

In ședința de aseară a Comitetului Blocului pensionarilor din localitate, s'a comunicat această înștiințare primită din Capitală.

In ședința de Vineri 7 Dec. Comitetul Blocului pensionarilor va lua hotărâri importante de organizare și de activitate.

HUG.

Amenajarea spitalului ceferist

în palatul lui Cuza-Vodă dela Ruginoasa

D. *Vogtberg*, directorul general al Casei Muncii c. f. r., însoțit de d-nii d-ri *Irimescu* și *Gancevici*, a fost ieri la Ruginoasa, în vederea apropiatei deschideri a marelui sanatoriu — spital pentru căutarea bolnavilor de tuberculoză din rândurile ceferiștilor.

D. dr. Gancevici ne spune:

— „Nu s'a schimbat nimic din structura vechiului palat al lui Vodă Cuza.

Insă a fost aranjat admirabil și amenajat spitalicește în chip model, fiind înzestrat frumos cu toate cele necesare".

D. Gancevici mai adaugă:

— „Totul se datorește d-lui Vogtberg, care a pus în această privință o largă bunăvoință și o muncă devotată pentru o deplină reușită".

*

O consfătuire a avut loc, după vizitare, la care a participat și d. dr. Gheorghiade directorul spitalului.

S'au emis diferite păreri,— printre care acea a d-lui dr. Gancevici, ca acest spital să servească mai ales ca preventoriu pentru salvarea copiilor.

Ori cum, dorința d-lui Vogtberg se va îndeplini și se va deschide repede spitalul. Va fi semnalul marei lupte pe care Casa Muncii c. f. r. o începe pentru combaterea ofticei printre ceferiști.

DAN

Iașul a rămas fără taximetre

S'a ridicat șoferilor permisele de circulație

Pe piața Iașului nu mai este nici un taximetru. Aceasta întru cât chestorul ieșan, d. Stamboliu a ridicat carnetele (foile de circulație) tuturor șoferilor și proprietarilor de taximetre.

Motivul este obligarea taxiurilor de a se abona la o societate de asigurare pentru pasageri.

Legea este în vigoare de câteva luni, dar se aplică deocamdată numai la București. In orașele din Moldova, ca Galați, Roman, Bacău, Botoșani, etc. s'a dat taxiurilor o tolerare până la 1 Ianuarie.

Șoferii din Iași ar fi vrut să se aboneze. Dar în timp ce la București, șoferii plătesc 465 lei trimestrul, la Iași cartelul asigurărilor a impus 840 lei trimestrial.

Șoferii din Iași au refuzat a se asigura în asemenea condițiuni, și deaceia li s'au ridicat foile de circulație.

L.

Patriarhul Miron la Iași

va pregăti alegerea noului mitropolit

Imediat după Sf. Spiridon (12 Decembrie) va avea loc la Mitropolia locală o ședință a consiliului eparhial, în vederea numirilor și transferărilor de preoți din eparhia Iașilor.

Este probabil ca această ședință să fie prezidată de I. P. S. S. Patriarhul Miron Cristea, care după cum se știe este gerantul Mitropoliei Moldovei.

Părintele Dron dela patriarhie a fost în cursul săptămânii trecute la Iași și a avut o consfătuire cu d. prefect Tirel Zippa.

S'a fixat programul vizitei Patriarhului în localitate.

Se crede că atunci va avea loc o ședință intimă a membrilor adunării eparhiale, prezidată de I. P. S. S. Patriarhul Miron.

Se afirmă că înaltul Prelat va recomanda ca mitropolit al Moldovei pe P. S. S. episcop Lucian Triteanu dela Roman.

Un țăran intervine la Rege

împotriva persecuțiilor unui jandarm

Chișinău 5.— Un interesant proces s'a judecat eri la Curtea de apel.

Plut. Nic. Anghel, șeful postului de jandarmi din com. Grigoreni, jud. Lăpușna, fiind certat cu țăranul Cornățel, a făcut membrilor familiei acestuia 43 procese verbale de contravenție în timp de o lună.

Membrii familiei Cornățe erau chemați la post și bătuți. O fată de a lui Cornățel, Melania, având de plătit o amendă de 50 lei, a fost trimisă pe jos la un alt post.

Disperat, bătrânul a trimis o plângere M. S. Regelui.

Plut. Anghel a fost condamnat la două luni închisoare.

Cor.

x **Dr. Brener** *specialist mamoș*, boli de femei Cons. 6—8 d. m. în str. Banu 8

DALIN antinevralgic puternic și nevătămător previne și vindecă: gripa, răceala, dureri de cap, dureri de dinți, junghiuri, dureri menstruale, dureri reumatice, lumbago și orice boală ce provine din răceală. Dalin nu vatămă inima și nu obosește stomacul.

De găsit la toate farmaciile.

Consfătuirea dela A. C. I.

Aseară a avut loc adunarea Asociației Comercianților și Industriașilor, la sediul din str. Lăpușneanu.

Ședința a fost deschisă de d. senator N. Gheorghide care a facut un amplu expozeu al regimului de contingentare, arătând toate dificultățile ce le întâmpină comercianții și industriașii.

Alți vorbitori au arătat greutățile prin cari trec din pricina lipsei de materii prime, și cari vor fi siliți să închidă fabricile în curând.

Intre altele, dl. Ilie Mendelsohn propune să se întocmească un tabel al tuturor industriașilor ieșeni, în care să arate în amănunțime cantitatea de materiale de care au nevoie pe timp de o lună și care să fie înaintat la București.

Dl. Gheorghiade spune că va pleca Joi la București și propune să se trimită o telegramă d-lui Vihovici prin care să fie rugat a interveni împreună cu d-sa la dl. Manolescu-Strunga, în acest scop.

Mai promite că va desbate această problemă, în Parlament.

Dell

Novodont

Novodont

Novodont

Cel mai nou tip Superreflex din seria de aparate Orion, este

ORION 303

cu 3+2 lămpi

Recepționează pe unde scurte, lungi și Broadcasting cu fading complet izolat, cu tablou optic de stațiuni, cu regulator continuu de sunete. O casetă minunat construită completează aceste însușiri ale aparatului.

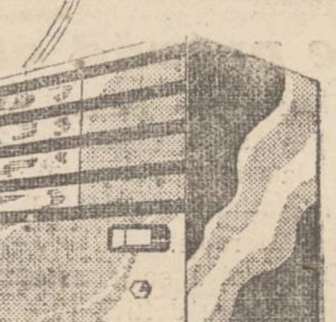

ORION 303

SE GĂSEȘTE DE VÂNZARE LA ORICE MAGAZIN DE RADIO ORION

Lucrările Parlamentului

4 Decembre

CAMERA—*D. Madgearu* protestează contra cenzurii și stării de asediu. Arată că cenzura a oprit publicarea știrii despre audiența d-lui Mihalache la Suveran. D. Madgearu cere ridicarea măsurilor excepționale.

D. Șeicaru afirmă că s'au comis fraude la echivalarea diplomelor de medici care au învățat în streinătate.

D. ministru *Costinescu* spune că răspunderea echivalării diplomelor străine o poartă facultățile de medicină din București, Iași și Cluj. Anunță că va căuta o modalitate pentru revizuirea acestor diplome.

D. *Dem. Nicolaescu* cere introducerea certificatului prenupțial de sănătate.

*

SENATUL.— Se cere ridicarea imunității parlamentare a d-lui senator Laurențiu Oanea, dat în judecată pentru lèse-majestate.

D. *Gr. Filipescu* a vorbit la mesaj.

O mamă

își caută fiica

Parchetul local a primit spre cercetare din partea d-nei Eufemia Ghedaliuc din Soroca, o curioasă reclamație.

Reclamanta arată că o fiică a ei Ecaterina de 19 ani a făcut cunoștința unui soldat grănicer Petre Armenescu originar din Tg. Frumos, care își făcea stagiul la Soroca.

Când Armenescu s'a eliberat, fata ei a plecat cu dânsul fără consimțimântul nimănui și de atunci, deși e o vreme îndelungată, nu mai știe nimic de soarta ei. Reclamanta a trimis la Tg. Frumos mai multe scrisori însă fără răspuns.

Ea cere parchetului să întreprindă cercetări spre a se vedea dacă fiica ei mai este în viață. S'a dispus o anchetă.

x **Durerea de bătături** te enervează și te indispune. Remediul îl găsiți în preparatul „ANTICALUS" soluție și pomadă care alină durerile și desființează bătăturile. Depozit Farmacia Dr. Ratianu str. Cuza Vodă 48.

Constipația otrăvește sângele!

Feriți-vă de ea!

In cărțile cele mai vechi ale Indiei și chiar în Biblie, se vorbește de tratamentul „încuierii" adică al constipației, prin anumite „plante simple", ca de leacul cel mai bun al acestei prea supărătoare boli!

De atunci, nenumărate au fost mijloacele care s'au încercat pentru a o combate: clistire, săruri, uleiuri, etc.!

Dar rând pe rând, toate acestea au fost părăsite, pentru că, dacă o vreme, ele făceau scaunele mai ușoare, după un timp, organismul nu mai lucra sub acțiunea lor; ba din contra, ficatul, rinichii și alte organe se congestionau, îmbolnăvind pe nenorocitul de constipat, mai rău și otrăvindu-i sângele!

Călugării Trapiști din Franța, cari s'au străduit cu toată ardoarea inimei lor, de a găsi leacuri pentru tămăduirea relelor de care suferă omul, au arătat că cel mai bun, cel mai sigur și cel mai nevătămător leac pentru a combate constipația, sunt tot ierburile amintite în cărțile sfinte și au preparat un ceaiu dintr'un amestec bine stabilit, din simple dar minunate plante. Prepararea acestui ceaiu, cunoscut în Franța sub numele de ceaiul de sănătate al Fraților Călugări Trapiști, a fost încredințată unor renumite Laboratoare din Paris, care-l pun astăzi în comerț, sub numele de **Ceaiul Cisbey**.

Ceaiul Cisbey a rezolvat în modul cel mai fericit, complicata problemă a constipației. El are în compoziția lui, numai plante alese cu grije minuțioasă, și ușoare de conservat cât de multă vreme.

Printre ele, *Saponaria* este o adevărată unsoare pentru intestin. *Burdena* mărește secreția fierei. *Menta* întărește nervii și îi calmează. *Sassafrasul* spală rinichii.

Dintre celelalte, una curăță sângele, alta gonește gazele, alta este tonic general, etc., etc., fiecare având un rol foarte important și bine determinat.

Ceaiul Cisbey ne apără de toate boalele care rezultă dintr'un viciu al sângelui.

El se întrebuințează cu succes, contra constipației, vâjâeilor de urechi, mistuirilor grele, durerilor de cap, durerilor de inimă, insomnii, congestiuni, hemoroizi (trânji), mâncărimi, junghiuri, boale de piele, reumatism. El curăță perfect sângele.

Prin întrebuințarea sa metodică, boalele de stomac și intestine, dispar repede! Sănătatea, vigoarea, pofta de mâncare, somnul odihnitor și buna dispoziție reapar!

Ceaiul Cisbey este delicios de băut, chiar fără zahăr!

Cereți Ceaiul Cisbey și feriți-vă de imitațiuni!

Pentru încercare, cereți un eșantion care vi se va trimite gratis, de către Depozitul **Ceaiul Cisbey** în România, Strada Toamnei, 103, București, III.

AZI la ROXY

Două filme șlagăre tot cu 12 și 8 lei

VOLUPTATE cu MARLENE DIETRICH

Al doilea film ***MATA HARI***

cu celebrii artiști Greta Garbo și Ramon Novaro

Silli Simphonie și Jurnal Pathe complectează programul

Acelaș program diminețile de Joi, Sâmb. și Dum. cu 8 și 6 lei intr

Balul Lojei B'nei Brith

Reuniunea Selectă a sezonului

Sâmbătă 15 Decembrie 1934

Furt de un sfert de milion lei

la casieria gării Lespezi

Fălticeni 5.—D-l I. Balzaru, șeful gării Lespezi, a plecat la Fălticeni, urmând să se întoarcă cu al doilea tren. Când a revenit la Lespezi, a găsit cassa deschisă. Lipsea suma de 250 mii lei.

A fost anunțat șeful de post, care a făcut cercetări în colaborare cu un inspector al regionalei c. f. r. Iași.

Bănuelile cad asupra unui slujbaș ceferist.

Ancheta continuă.

Coresp.

INFORMAȚIUNI

x In timpul absenței din localitate a d-lui dr. Cădere, serviciul sanitar al municipiului este condus de către d. dr. Berbeciu, medicul circumscripției a patra.

x Organizația Sionistă de tineret „Gordonia" din localitate, dă un mare festival de Chanuca în ziua de Sâmbătă 8 Decembrie ora 9 seara, sub regia d-lui Ben-Zwi, în sala Gheltzer.

x Cetățenii din str. Atelier (Socola) ne roagă să anunțăm Uzina, că cele două becuri depe numita stradă nu se aprind seara.

x D. dr. Ștefan Irimescu, animatorul luptei împotriva tuberculozei, a ținut Duminic o conferință la Cernăuți. O azistență foarte numeroasă a ascultat cu atenție expunerea distinsului conferențiar despre ravagiile tuberculozei.

x Primăria Iași a reclamat parchetului pe contribuabilii Ancel Herș Beer din str. Păcurari 96 și Gh. Șonea din str. Aurora 4, care fiind sechestrați de percepția comunală, au fugit cu lucrurile sigilate.

x D-nii Remus Popovici și V. Nourescu din str. Zugravilor 15, au atacat în contencios decizia ministerului, prin care s'a anulat numirea lor ca oficianți stagiari la P. T. T. pe motiv că erau minori în momentul numirii.

x Mâine fiind Sf. Nicolaie, instanțele judecătorești nu vor lucra.

x D. Edmond Ciuntu, ministrul nostru la Moscova, însoțit de o delegație compusă din d-nii I. Popescu, prim-secretar, N. Celibidache secretar și Dumitrescu vice-consul, pleacă astăzi la Moscova, prin Cherson.

x *Consiliul casei de asigurări sociale* s'a întrunit aseară, sub președinția d-lui Vasile Arseni.

Consiliul a ratificat comanda de instrumente pentru spitalul casei, în sumă de 140 000 lei.

In deplin acord, consiliul a hotărât a se da noui ajutoare meseriașilor bolnavi, deși cota de ajutoare a trecut peste limita stabilită.

x Dl. Altangiu, șeful diviziei financiare c. f. r. Iași, a plecat aseară la București, cu tablourile funcționarilor ceferiști care au subscris la împrumutul de înzestrare.

In total, ceferiștii din inspecția c. f. r. Iași, au subscris 21.500,000 lei.

x **Inștiințare.**—Se aduce la cunoștința publicului ieșan creștin că, în strada I. C. Brătianu No. 127, este sediul societății de ajutor mutual pentru înmormântări „Caritatea creștină", unde se pot înscrie membri, în fiecare zi de lucru, dela 9—12 a. m. și 3—7 p. m.

La aceeași adresă se găsește și magazinul de articole pentru înmormântări „Pietatea Creștină".

INȘTIINȚARE

Se aduce la cunoștința foștilor și actualilor furnizori ai Spitalului Militar C. 4 A. Iași, cari sunt rugați a se prezenta la Spit. Militar al C. 4 A. până la data de 10 Decembrie 1934, cu toate bonurile pe cari le posedă dela spital, pentru diverse furnituri neachitate.

Șeful Spit. Milit, C. 4 A.
Med. Col. *Dumitrescu N-lai*

DE INCHIRIAT două camere, antret, bucătărie, etc. absolut convenabil. A se adresa d-lui I. Herman, Păcurari 49 între 8 jum.—10 jum.

LA ȘCOALA DE MENAJ se primesc comenzi de să bători: turte, pateuri, torte și orice fel de preparate culinare

PIERDUT buletinul de înscriere în biroul populației No. 50077 din 1 Februarie 1934. Il declar nul și fără valoare în mâinile oricui s'ar găsi.

DELINSCHI ALEXANDRU
Str. Sf. Sava 14

BLĂNURI fine moderne numai la magazinul Al. Olivenbaum & fiu strada Cuza-Vodă 50.

Mitropolia Moldovei
Secția Economică
No. 7678 1934 Noemb. in 30

PUBLICAȚIUNE

Se aduce la cunoștința celor amatori că în ziua de 8 Decembrie a. c. ora 11 dim., în localul Cancelariei Mitropoliei din str. Ștefan cel Mare No. 46 se va ține a 3-a licitație publică, cu termen scurt, cu oferte închise, pentru darea în exploatare a parchetului No. 7, din pădurea Valea Alunului jud. Iași, proprietatea Mitropoliei.

Odată cu ofertele, se va depune și garanția de 30.000 lei în numerar.

Orice lămuriri, se dau de Cancelaria Mitropoliei, Secția Economică, între orele 11-12 dimineața.

Consilier referent,
Pr. V. Mihailescu

Locotenentul Neculai Orășanu aduce la cunoștința familiei și cunoscuților, încetarea din viață a iubitei sale mame

Olimpia Orășanu

Inmormântarea va avea loc Joi 6 Decembrie ora 11 dim. la cimitirul Eternitatea, unde se află depus corpul defunctei.

Familia Dr. Const. N. Ionescu face cunoscut rudelor și prietenilor că în ziua de Sf. Neculai se va oficia la Biserica Buna Vestire un parastas pentru scumpul și în veci neuitatul lor

Neculai N. Ionescu

fost Director și Inspector școlar

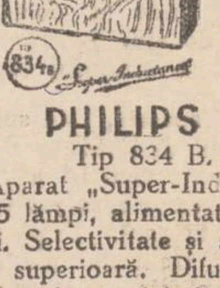

PHILIPS

Tip 834 B.

Aparat „Super-Inductance" cu 5 lămpi, alimentat prin baterii. Selectivitate și sensibilitate superioară. Difuzorul electrodinamic montat în interior, garantează o redare desăvârșită. O lampă specială reglează consumul de curent și permite un uzaj foarte economic al bateriilor. Lămpi noui ... volți. Cutie din lemn de nuc lustruit.

Singurul depozit pentru ...

RADIO MERCUR

Str. Lăpușneanu No. 6

NOVAL

SUPRIMĂ DUREREA

ULTIMA ORĂ

Sinuciderea unui proprietar
din Fălticeni

Fălticeni 5.—D. Gh. Manoliu, proprietar din Fălticeni, şi-a pus capăt zilelor, consumînd o cantitate de sodă caustică. După câteva ore de chinuri, a încetat din viaţă.

Cauza actului disperat nu se cunoaşte.

*

DECES.—D-na Angela Bronîtchi, prezidenta societăţii corale „Nicu Gane" din Fălticeni, a încetat din viaţă după o lungă şi grea suferinţă.

Moartea d-nei Bronîtchi a provocat unanime regrete.

Programul vizitei
d-lui ministru Franasovici la Iaşi

Aseară a avut loc la direcţia de exploatare c. f. r. o consfătuire a inspectorilor şi inginerilor ceferişti sub preşedinţia d-lui Emil Niţescu.

S'a fixat următorul program al vizitei d-lor ministru Franasovici şi Cezar Mereutză, director c. f. r.

Ora 7.48.—Primirea în gară a oaspeţilor; ora 8.20. Serviciu religios oficiat în faţa remiziei noi de locomotive şi vizitarea tuturor instalaţiilo noui din depou şi gară. Ora 13.—Dejun oferit în onoarea oaspeţilor de personalul c.f.r. din Iaşi; ora 18 şezătoare artistică organizată de casa culturală „A. D. Xenopol; ora 21 serată dansantă.

Cu acceleratul de seară, oaspeţii vor părăsi oraşul.

Dejunul, şezătoarea şi serata vor avea loc în sala de festivităţi a căminului c. f. r. Râpa Galbenă.

Greva avocaţilor
din Bucureşti
contra taxelor Eforiei judiciare

Bucureşti 5 — Începând de azi, baroul de Ilfov s'a pus în grevă, ca protest contra taxelor exagerate impuse de Eforia judiciară.

D. decan Gr. Petrovici a convocat pe astăzi consiliul de disciplină. Dl. C. Solomonescu pro-decan, şi-a dat demisia.

Conducătorii Eforiei judiciare din Bucureşti au comunicat că, într'adevăr taxele sânt prea mari şi deci admit o reducere a lor.

Totuşi greva continuă.

La toate instanţele judecătoreşti sânt plasaţi delegaţi ai baroului care veghează ca avocaţii să respecte ordinul de grevă.

Accidentul tragic
din staţia Nicolina
Un funcţionar cade de pe o locomotivă

Un accident tragic s'a întâmplat aseară în apropierea staţiei Nicolina.

Pe linia ferată s'a găsit cadavrul unui bărbat ca de vreo 40 ani, care avea baza craniului sfărâmată.

Cine este mortul

Au fost înştiinţate autorităţile poliţieneşti. Domnii Grigore Boerez, directorul chesturii şi comisar Mircescu, şeful circ. II-a, au venit la faţa locului şi au început cercetările.

Pe baza actelor găsite asupra mortului, s'a stabilit că e vorba de Dumitru Mihăilescu domiciliat în cartierul Frumoasa, fratele preotului V. Mihailescu, consilierul referent al Mitropoliei.

Defunctul era slujbaş la fabrica de cărămizi „La trei fântâni" din Socola

S'a stabilit că aseară a luat de la casierul fabricei suma de 140 lei şi s'a oprit la o cârciumă, unde a consumat un litru de vin.

Accidentul tragic

După aceasta, s'a suit în acceleratul de Chişinău-Bucureşti, spre a veni la Iaşi, deoarece avea de rezolvat unele treburi în gară. După ce a terminat treburile n'a mai vrut să aştepte plecarea unui tren şi s'a urcat pe botul unei locomotive care manevra spre Nicolina. Probabil însă că era ameţit şi a căzut depe botul maşinei, sdrobindu-şi craniul.

La percheziţia corporală făcută victimei, s'a găsit suma de 110 lei.

Dumitru Mihailescu a fost nu de mult funcţionar la o judecătorie locală şi a ocupat pe urmă un post de magazioner la C. F. R.

Din ordinul parchetului cadavrul a fost transportat la institutul medico-legal al Spiridoniei.

REP.

Convocare

Primim :

Rog pe toţi camarazii ofiţeri în rezervă, proveniţi din activitate, a se întruni la Cercul Militar Sâmbătă 8 Decembrie ora 16, spre a ne revedea şi a ne consfătui asupra nevoilor noastre.

Preşedintele Societăţei ofiţerilor în rezervă „Regele Carol II" Filiala Iaşi.

General I. Popovici

Informaţii

x **Procuraţi-vă cadouri şi surprize pentru Sf. Nicolae la magazinul de coloniale şi delicatese „California" strada Păcurari No. 1, vis-a-vis de Corso. Bine asortat în produsele de ciocolată Suchard.**

x Moştenitorii defunctului Uşer Zalman Friedrich din localitate au cerut justiţiei înfiinţarea unui sechestru asigurător pe veniturile imobilului soţilor Dimitriu din str. Nicolina 120, pentru acoperirea unei datorii de 400 mii lei.

cumpără **No. 82 Aur** dinţi, inele etc.

Veniţi direct **Brătianu** No. 82

Astăzi încep şedinţele la Geneva
Se prevăd dificultăţi din partea Italiei

Geneva 5.— De ieri au început să sosească delegaţii la şedinţele consiliului Ligii Naţiunilor care încep astăzi Mercuri.

D. Laval a sosit aseară împreună cu Jeftici.

Ministrul francez de externe a declarat că: „Franţa este şi va fi în orce împrejurare alături de Jugoslavia".

Astăzi soseşte d. Titulescu.

*

In cercurile diplomatice se vorbeşte că Italia va propune refacerea „Pactului celor 4", la care să se adaoge Rusia şi Polonia; iar în acest for de 6 puteri să se discute memoriul jugoslav privitor la atentatul de la Marsilia.

Jugoslavia, cu Mica Antantă şi Franţa, se vor împotrivi şi vor cere ca memoriul să fie examinat de întregul consiliu al Ligei.

E posibil ca Anglia (sprijinită de Italia) să propue amînarea discutării memoriului pentru sesiunea de Ianuar,— rămînînd ca acuma să se soluţioneze numai problema Saar.

Insă Mica Antantă va combate această propunere.

*

După sesiunea consiliului Ligii Naţiunilor, d. Titulescu va pleca în congediu de odihnă, pe timp de o lună, la Saint-Moritz.

Legăturile comerciale cu Rusia
Un consulat la Iaşi

Bucureşti 5.—Se va institui o comisie bancară, peutru finanţarea şi asigurarea legăturilor comerciale cu Rusia.

Se vor înfiinţa două consulate ruseşti: la Chişinău şi la Iaşi.

*

D. Andricenco dela legaţia sovietică din Bucureşti, va pleca în curînd la Chişinău şi apoi la Tighina, pentru a examina chestiunea refacerii podului peste Nistru.

*

D. Ostrowski şi d-na, vor face azi o vizită protocolară d-nei şi d-lui Tătărescu.

Un vas se scufundă în Marea Egee
Numeroase victime

Constanţa 5.—O telegramă din Pireu anunţă că o nenorocire s'a produs în Marea Egee.

Vaporul „Popi" cu 145 pasageri, s'a lovit de o stâncă la punctul „Phleva" şi s'a scufundat în câteva minute.

Pasagerii s'au aruncat în apă şi 7 din ei, s'au înecat.

Comandantul vasului şi majoritatea echipajului, n'au mai avut putinţa să se salveze, ci au pierit în valuri. Până acum s'au pescuit 9 cadavre.

INFORMAŢIUNI

x *In fine! După ce s'au organizat zeci de excursiuni din Iaşi spre toate oraşele ţării, s'a găsit cineva care să se gândească să aducă şi la Iaşi pe cetăţenii altor oraşe.*

Ni se comunică din partea Soc. „Wagons Lits„ că Duminică dimineaţă soseşte în localitate un numeros grup de excursionişti din Capitală.

Sperăm că acest prim grup va fi urmat de alte convoiuri de cetăţeni din toate unghiurile ţării.

x **Parchetul a trimis în judecată pe tânăra Elena Manole din Scobinţi, care şi-a lepădat pruncul într'o cameră a hotelului „Bristol".**

x Agentul Gh. Iacob Milton de la palatul de justiţie, a reclamat că i-a dispărut un copil de 9 ani, anume Constantin.

El bănueşte că copilul s'ar afla la o rudă a sa Neculai Stan din Scobălţeni, care în urmă cu câţiva ani i-a mai luat odată copilul în scopul de a l înfia.

Se fac cercetări.

x **Mişcare în poliţie.**— Domnul comisar Ciuceanu dela comisariatul gării, a fost transferat la comisia V-a, iar în locul d-sale a fost numit d. Streja. D. comisar Sprinceană a fost mutat a biroul judiciar al chesturii.

x Primarul comunei Horleşti, D. Adam Cucuteanu, a reclamat justiţiei că a fost ameninţat cu moartea de locuitorul la cuAndrieş, pe când se afla în inspecţie prin comună.

x **De Sfântul Nicolae, aprovizionaţi-vă cu bunătăţi de la Fraţii Pogor, care sunt cei mai asortaţi, şi vând foarte eftin.**

x D. prof. dr. Gr. T. Popa a fost invitat la Bucureşti pentru a ţine o conferinţă la „Cercul ieşenilor".

Conferinţa are loc astă seară.

x Tribunalul a dat noui termene în vânzarea imobilelor din Piaţa Halei, cerută de primărie pentru taxe datorate de d-nii Ţanic Helin şi Ilie Budescu.

x D-na Grigoriu Nedelcu, proprietară din str. Brăteanu a reclamat pe d-na doctor Himelbrand din Iaşi, că a părăsit locuinţa, fără să plătească chiria.

x **Caz de adulter.** — Parchetul a deschis acţiune publică pentru adulter în contra d-nei Ana Teodorescu şi a d lui Vl. Ulmanul din str. Nicolina.

Aceştia au fost reclamaţi de soţul d-nei Teodorescu, proprietar din şos. Nicolina.

Dosarul a fost trimis la Tribunal.

x Un început de incendiu s'a declarat la locuinţa fraţilor Haimovici din str. Kogălniceanu 17.

x **Siropul Iodotanic Dr. Ratianu** aprobat de Consiliul Sanitar Superior, se recomandă cu mare succes copiilor lymfatici, anemici, scrofuloşi şi rachitici pentru purificarea şi regenerarea sângelui, înlocuind Untura de Peşte. Nu produce jodism. Depozit Farmacia Dr. Ratianu, str. Cuza-Vodă 48.

Informaţii

x **Nu uitaţi pe cei dragi de ziua lor. Un cadou frumos cumpărat la „MOCA" le va face o nespusă bucurie.**

x *D. Emil Niţescu, directorul regional c. f. r., a avut azi o convorbire telefon că cu Bucureştii. S'a comunicat că d. Franasovici, fiind reţinut în Capitală nu mai poate veni la Iaşi.*

La festivităţile ceferiste de Duminică vor asista d-nii miniştri Victor Iamandi, Valer Roman subsecretar la comunicaţii şi Cezar Mereutză director general c. f. r.

Sâmbătă va sosi probabil la Iaşi şi d. dr. Costinescu, ministrul sănătăţii, care va inspecta instituiţiile sanitare.

x **Vinurile cele mai bune, începând de la 14 lei itr. le găsiţi la Fraţii Pogor.**

ŞTIRI POLIŢIENEŞTI

O agresiune sângeroasă
în cartierul gării

Tânăra Elena Roşca din str. Zugravi 88, a fost victima unei agresiuni pe Bul. Ferdinand. Ea s'a certat în stradă cu sergentul instructor C. Polinsch dela Rgt. 39 infanterie Floreşti şi acesta a lovit-o cu pumnul în obraz, însângerând-o Victima a primit îngrijiri medicale, iar agresorul a fost deferit comandirei.

DIVERSE.— Cu prilejul unor săpături în curtea depozitului de cherestea Z Bercovici din str. Ţepeş Vodă 1, s'a descoperit o puşcă militară.

— Este cercetată femeia Ana Nemţeanu din str. Arcu 2, pentru practica clandestină a prostituţiei.

REP.

x **Untdelemn grecesc „Aivoli" Lei 75 litrul, la magazinul „CAUCAZ" str. Ştefan cel Mare 68.**

Incercare de sinucidere

Bucureşti 5.— Tânăra Jenica Lavrig din bul. Elisabeta 116, în etate de 26 ani, certîndu-se cu soţul ei, a încercat să se sinucidă cu tinctură de iod.

*

Asfixiere — La hotel „Papadopol" tânărul Tudor Adrian s'a asfixiat cu gazele emise de o maşină „primus".

Ingrijiţi-vă ochii purtând ochelari

— dela —

Optica ARGUS

LAPUŞNEANU 43

vis-a-vis de Hotel Palace

CALITĂŢI SUPERIOARE

PREŢURI EFTINE

Agitaţie la naţ.-ţărănişti
Audienţele la Rege

Bucureşti 5.— D. Mihalache a fost primit Luni în audienţă la Palat; iar ieri după amiază Regele a primit pe d. dr. Lupu cu care a avut o lungă convorbire.

*

Se observă o vie agitaţie între fruntaşii naţţărănişti.

D. Mihalache a avut ieri mai multe întrevederi.

Astăzi se întruneşte delegaţia permanentă la care vor participa şi d-nii Maniu şi Vaida. Comitetul executiv va fi convocat înainte de vacanţa Crăciunului.

O femeie din Tataraşi
reclamată pentru ademenire de fete

Cetăţenii M. Grünberg din str. Paşcanu 25, L. Grün din str. Drâmbă 1 şi C. Calman din str. Gălăţeanu 10, s'au prezentat aseară la comisia V-a şi au adus la cunoştinţa d-lui V. Stroian, şeful circumscripţiei, un caz grav.

Astfel ei au declarat că de câtva timp şi-a făcut apariţia in cartier o femeie, care ademeneşte fetele pe care apoi le exploatează. Traficanta şi-ar fi organizat o casă de rendez-vous, unde sub masca petrecerilor, s'ar practica în fiecare seară prostituţia clandestină.

Reclamanţii au indicat-o pe femeia Maria Lungu din str. Moara de Vânt 30.

Pe baza acestei plângeri, pârâta a fost adusă spre cercetare la poliţie.

E o femeie de vreo 50 ani. Ea a negat cele ce i se impută, susţinând că e vorba de un act de răsbunare al unor răuvoitori.

Ancheta continuă. *Rep.*

S'a admis propunerea d-lui Manolescu-Strunga
în chestia exportului

Bucureşti 5.— Delegaţia economică a guvernului s'a întrunit din nou aseară. D. Slăvescu a propus ca sistemul primelor de export să fie dirijat de Stat.

D. Manolescu-Strunga a combătut această părere, şi a propus de a se înfiinţa trei birouri particulare de export (pentru petrol, cereale şi lemne), unde să se numească comisari speciali ai guvernului.

In urma intervenţiei d-lui Tătărescu, această propunere a d-lui Strunga a fost admisă. Astăzi se va redacta jurnalul Consiliului de miniştri în acest senz.

*

D. Manolescu-Strunga pleacă mâne în străinătate, pentru tratative comerciale.

Va vizita Praga, Varşovia, Berlin, Bruxelles, Londra, Paris şi Viena, şi se va înapoia în ţară după vacanţa Crăciunului.

x **Sunteţi amatori de cafea bună? Cumpăraţi la „MOCA" cafea „Melange Princiar".**

Dl. Mircea Bude

diplomat al cursurilor de perfecţionare de la Sckola Cantorum din Paris, dă lecţii de violină.

Sărărie 20

Curs de croitorie de dame pentru doamne din societate

Prof. dipl.

D-na Cardaş

Inscrieri: Lăpuşneanu 24

O femeie arestată
pentru pruncucidere

Dorohoi 5.— Jandarmii din comuna Adâşeni jud. Dorohoi, au descoperit în grajdul locuinţei femeei Elena Rusu, cadavrul unei eliţe.

Mama denaturată a declarat că ea a lăpădat copilul de ruşine, deoarece era divorţată de 4 ani şi întreţinea legături de dragoste cu un tânăr din sat.

EPIDEMIE — S'au declarat în oraş câteva cazuri de anghină diftherică.

Serviciul sanitar a luat măsuri.

S.

Tradiţionalele surprize de MOŞ NICOLAE le găsiţi la Mag.

„EDUARD"

„LA WALDMAN"

Iaşi, Anastasie Panu No. 35 *(vis a-vis de Hală)*

Magazin de lână şi bumbace

Permanent asortat cu toate articolele de lână pt. croşetat şi tricotat pool-owere de damă, bărbăteşti şi copii. Lână kelim şi canva pentru brodat. Etamină şi canva cu metru. Perine şi covoraşe desenate pe canva şi etamină. Feţe de masă desemnată şi alte modele pe pânză. Toate articolele de mercerie.

Bumbac pescăresc cu kgr. Macrame şi coton mocco pt. perdele. Aţă toate mărcile. Coton perle, muline, bumbăcel. Andrele, croşete, gherghefe, mătase vegetală etc. Capoc şi vată de plapomă şi umplut perine. Vatelină albă şi neagră de paltoane. Sortiment mare în lânurile „Pingouin"—Franceză—, cu specialităţile ANGORA, Sibirien, Bouclé, ANGOREX, Mondain, Ecosais, Roi, etc. *Pentru ateliere şi şcoli mari reduceri de preţuri. Mărfuri garantate. Preţuri eftine. — Expediem şi în provincie.*

Şoşoni Galoşi Quadrat Riga

ANUL XXXI No. 8293

ABONAMENTE

Lei 350 . . . . pe un an
„ 180 . . . . „ 6 luni
„ 90 . . . . „ 3 „
„ 1000 . . Instituții publice

ATELIERELE TIPOGRAFICE
IAȘI. — STR. LĂPUȘNEANU 37

Telefoane { Redacția 391 / Administrația 394 / Serviciul de noapte 307

1 LEU

OPINIA

Ziar popular cotidian

VINERI 7 DECEMBRIE 1934

Bon No. 6
Premii Gratuite 60.000 lei
Seria 58-a

IDEI ȘI FAPTE

Se scumpește viața!

Urcarea prețurilor la produsele de prima necesitate

Un nou și amețitor val de scumpete s'a abătut asupra țării. De unde în cursul verii s'a observat o ușoară tendință de ieftenire a vieții, astăzi constatăm cu toții o scumpire excesivă a mărfurilor și alimentelor de prima necesitate.

Deși am avut parte de un an roditor, scumpetea crește pe zi ce trece, luînd proporțiile unui jaf îndrăzneț, operat în dauna milioanelor de consumatori. Parcă-i o regulă, ca odată cu venirea iernii să se înregistreze o urcare bruscă a prețurilor.

De când cu noul regim de import, s'au scumpit mult toate mărfurile care ne vin din străinătate. Dar, lucrul acesta, în mare măsură ne ar lăsa indiferenți. S'a scumpit roșul de buze și pudra? Atâta pagubă. Nu mai e chip să cumperi o cravată, fabricată la Paris? Ei și ce, o să piară țara din cauza asta?

S'au scumpit însă totodată produsele noastre naționale, s'au urcat și se mai urcă prețurile la articolele de prima necesitate, care se pot procura la noi în țară, dela bieții noștri producători, pe prețuri derizorii.

La Tighina putrezesc milioane de kgr. mere, iar noi ieșenii plătim merele cu zece lei kilogramul. Țăranul și-a vândut recolta de nuci cu 30 lei mia, iar orășenii plătesc *suta* cu 20 lei.

Și așa fără sfârșit. Avem de toate, sunem bogați și suntem siliți totuși să trăim ca cerșetori, să refuzăm copilului nostru un pahar cu lapte sau un ou: să nu ne îngăduim să consumăm o bucată mai mare de pâine; să nu ne permitem să mâncăm un măr.

Dacă ar profita cel puțin producătorii, răul ar mai fi poate acceptat de consumator.

Dar ca să sufere chinurile frigului și foamei din pricina câtorva lăcuste pofticoase; ca să îndure mizerii de dragul intermediarilor lăcomi—asta e un sacrificiu pe care orășenii nu vor să-l facă sub nici un pretext.

Trebuie să fie înfrântă specula ilicită. Trebuie...

I. L. BASARABEANU

După festivitățile din Londra

După celebrarea cununiei prințului George, familia regală engleză cu rudele cele mai apropiate s'au fotografiat în grup.

La mijloc: noii căsătoriți, având în dreapta lor pe regele George, prințesa Wladimirovna (mama miresei) și regina Maud a Norvegiei; iar în stânga tinerei perechi, pe regina Angliei și regele Danemarcei. Jos, ca doi îngerași, micile nepoate ale mirelui.

Între samsari și biurocrați

Câmpul de acțiune al Skodei

Latura politică: ... capitolul Mirto

Nu am crezut un moment că D-nii Maniu, Madgearu, M. Popovici, generalul Cihoski și înstârșit toți cei implicați în afacerea Skoda, ar avea vre-o vină precisă, alta de cât o au toți miniștrii și toți acei puși să gireze lucruri pe cari nu le cunosc.

Nu e nevoe neapărat ca ministrul să știe că prin semnătura sa a ter cit o clică întreagă de sperțari și fraudatori.

Chestiunea Skoda, a pornit din biroul fabricei cu pricina.

Întâi, acestei fabrici îi trebuie o țară cu „dușmani" mulți. Și slavă domnului, că țara românească îi are. Îi trebuia Skodei o țară în plină refacere.

România de după războiu era ideală pentru a corespunde acestei necesități. Îi trebuia un „pericol imineni" pentru această țară. Ce pericol mai potrivit de cât cel bolșevic putea să fie? Îi mai trebuia Skodei o presă alarmistă și parlide dornice de a-și afirma dragostea către patrie prin cuvinte și acțiuni tari. Îi trebuia fabricei cu pricina, samsari; și Bucureștiul e plin de aceștia.

Îi trebuia fabricei un sistem biurocratic care să-i facă și pe Dumnezeu să se încurce în studierea unui proect de comandă, d'apoi un ministru căruia nu i se cere la noi de cât să vorbească frumos și să aibă un... fief electoral strașnic.

Odată situația obiectivă pregătită, ce greu i-a fost lui Seletzki să insinueze cea mai strașnică comandă, în condițiunile cele mai strașnic de favorabile?

Ce vină au miniștrii național-țărăniști, dacă au fost miniștri ca toți miniștrii și au girat cu ochii închiși hârtiile studiate și răsstudiate de toate comisiunile și paracomisiunile „tehnice" plătite și răsplătite din toate punctele cardinale?

Însă din toată codoșeria cu pricina se cristalizează astăzi marele substrat: intrigăria politică ce a mers până la cele mai lașe loviturî între „frați" din acelaș partid. Îl credem pe Dl. Zaharov pe cuvânt. D. Mirto i-a dat documente, ca să-i compromită pe d-nii Maniu, Madgearu, etc.

Colosală murdărie, care demască halul de decrepitudine morală în care se sbate viața noastră publică!

Murdărie care ne dă explicația, tuturor fapteloi halucinante ce se petrec cu noi, — o țară plină de oameni muncitori, răbdători, greu de împins la hartă; ce trăim în mijlocul unei grădini de frumusețe și bogății, și care totuși suferim greul unei întunecoase mizerii morale și materiale.

LAZĂR MARCU

DIN TOATA LUMEA

Teatru de animale. — La Londra s'a înființat un teatru original, cu o trupă formată numai din animale. Teatrul este condus de patru dresori dibaci, care au izbutit să instruească animalele în chip admirabil.

Pe scena teatrului se reprezintă diferite piesete cu scene de dragoste, cu intrigi și crime, ca și piesele obișnuite. Aceste scene sânt interpretate de cai, câini, pisici, maimuțe, iepuri, cocoși, găini, etc.

Animalele sânt costumate în vestminte pitorești și își joacă rolurile fără nicio greșală. La aceste spectacole asistă un public numeros, care se amuză și aplaudă entuziast. Animalele vin la rampă și se înclină în fața publicului.

Și dresorii fac afaceri minunate.

*

Femei cu joben.— Cunoscuta vedetă de cinema Marlene Dietrich a lansat o nouă modă: jobenul. Moda a prins, fiind adoptată de multe artiste și femei elegante dela Hollywood.

Jobenul e făcut din mătasă la culoarea rochiei. În special la rochiile de bal, jobenul negru sau alb-argintiu se asortează foarte bine.

Marlene Dietrich, creatoarea modei, posedă o colecție de 18 jobene de diverse culori.

*

Reînvierea trubadurilor.—La Florența (Italia) s'a înființat o asociație pentru reînvierea trubadurilor. Membrii acestei asociații organizează aproape în fiecare seară așa numitele „partizi de serenade".

Ei pornesc pe străzi, cu viori și mandoline, oprindu-se subt balcoanele caselor cu fete tinere și frumoase, unde execută cântece sentimentale. Când fetele apar la ferești, trubadurii aruncă flori și bilete de dragoste.

Apoi pornesc mai departe și colindă tot orașul până târziu noaptea, cântând frumoasele serenade italiene.

În epoca noastră materialistă, e destul de interesantă această reînviere a nopților romantice.

*

Șerpi în caseta cu bani — La un bogătaș din Calcutta (India) s'a încercat un jaf. Hoții au spart caseta cu bani și au vrut să scoată conținutul. Dar când au introdus mâinile în casetă, au simțit o durere puternică. Ei au fost mușcați de cîțiva șerpi veninoși, ce se aflau în cassa cu bani.

Bogătașul a declarat că a recurs la acest procedeu, deoarece era informat că se pregătește o spargere. El deschidea caseta cu mâinile învelite în mănuși de cauciuc, așa că șerpii nu-l puteau mușca.

Iată un mijloc într'adevăr original de a păzi averea.

Un club curios

al celor ce seamănă cu oamenii politici din America

Un club curios s'a înființat la New-York. În acel club nu sînt primite decît persoanele care au o asemănare frapantă cu oamenii politici cei mai de seamă din Statele-Unite.

Pînă acum s'a găsit unul care seamănă perfect cu Hoover; altul care seamănă cu sanatorul Borah; altul cu Windley, etc.

Acum se caută o persoană, care să samene cu Franklin Roosevelt, președintele Statelor-Unite. Astfel clubul va fi complect.

Rostul acestei grupări nu se cunoaște. Persoanele respective ar putea găsi însă angajamente pentru scene de revistă sau pentru filme de cinema.

Pământul devine mai mic!

Teoria interesantă a unui savant

Geologul englez Ralph Chesterton din Londra, a publicat o interesantă lucrare asupra evoluției pământului.

În prima parte a lucrării, savantul încearcă să stabilească vârsta exactă a globului terestru. El arată că mii de astronomi și geologi s'au căznit să precizeze această vârstă, dar nu s'a putut obține un rezultat absolut științific. Cifrele prezintate de specialiști nu concordă între ele. În orice caz însă — susține geologul Chesterton — pământul trăește de cel puțin *un miliard ani*. Altfel n'ar fi fost posibilă răcirea planetei noastre și solidificarea scoarței.

*

În continuare, savantul englez se ocupă de mărimea pământului. La început globul a fost mult mai mare. Răcirea materiei a provocat o comprimare, fenomen ce se poate observa la un bulgăre de subsanță semilichidă ce e supus la o răcire lentă și la întărirea cojei.

Dar acest proces de solidificare a pământului continuă. El explică erupțiile vulcanica, cutremurele și deplasările de terenuri. Miezul moale al pământului se întărește tot mai mult dela suprafață spre centru. Faptul îl confirmă în oarecare măsură izbucnirile vulcanice. Aceste erupții sînt astăzi mai rare și mai puțin puternice decum au fost în urmă cu mii de ani. Și foarte mulți vulcani, care pe vremuri aveau o activitate permanentă sau periodică, s'au stins cu desăvârșire. E o dovadă că în cazanul lor nu mai au depozite de lavă, adică e o dovadă că fundul s'a solidificat.

Dacă am putea face săpături la mari adâncimi — susține geologul englez — am constata că unde am mai găsi acum materiale moale, după un număr de ani ar fi materie solidă. Această petrificare a materiei, provoacă o comprimare a globului terestru și când comprimările sînt prea bruște, se produc mari cutremure de pământ. Sînt unele zone mereu bântuite de cutremure.

Asta înseamnă că în acele regiuni sau solidificarea materiei interne se face mai repede, sau au rămas fisuri nesolidificate ce se petrifică acum.

În orice caz—pretinde savantul—întărirea miezului planetei continuă neîncetat și astfel pământul se strânge, se comprimă și devine mai mic.

O dovadă ar fi că drumurile se scurtează. Ca un exemplu, spune geologul Chesterton, distanța dintre Europa și America este astăzi mai mică cu 100 metri decât a fost acum o mie de ani. Și cu cât scoarța se va strânge mai mult, cu atât pământul va deveni mai mic. Savantul susține că *după 300 milioane ani, planeta noastră ar avea jumătate din mărimea ei actuală.*

Așa dar, pământul se micșorează,... în timp ce grijile și necazurile se măresc!..

O partidă de șah

care a durat zece ani

Ziarele engleze relatează o partidă de șah puțin obișnuită.

În anul 1924 doi ofițeri au început la Londra o partidă de șah. După puțin timp unul din ofițeri a fost trimes în India. Jocul a fost întrerupt, însă partenerii și-au promis să-și comunice mișcările prin poștă.

Scrisorile sosiau cu întârziere. La un moment dat, jucătorul din Londra s'a îmbolnăvit. Apoi partenerul din India a plecat pentru mult timp în junglă. Astfel abea zilele trecute s'a terminat partida, jucătorul din India reușind să-l facă mat pe cel dela Londra.

Partida care a durat zece ani, este considerată ca cea mai lungă partidă de șah.

Și o panteră

cadou pentru ducii de Kent

Am descris pe larg nunta princiară de'a Londra și cadourile primite de ducesa Marina și ducele George de Kent. Printre daruri se numără și cai de rasă, o pisică de Angora, un elefant și un papagal.

Dar partea cea mai interesantă este că perechea princiară a primit și... o panteră dela un radjah din Indii. Pantera simbolizează forță și perseverență.

Animalul, de o rară frumusețe, a fost adus într'o cușcă de fier și depus deocamdată în parcul zoologic din Londra.

Se pune întrebarea: ce va face prințul George ce pantera?

Bolile care seceră țărănimea

în jud. Iași

O interesantă statistică sanitară, pe anul în curs

D. dr. C. Vasiliu medic primar al județului, ne-a dat o serie de interesante relațiuni în legătură cu situația sanitară din județul Iași.

Datele cuprind în plus mersul epidemiilor și numărul cazurilor diferitelor maladii în comparație cu cele din anul trecut.

Statistica, fiind edificativă, o redăm mai jos.

Scalatina a înregistrat un total de 116 cazuri, din care 110 au fost cazuri noui.

În comparație cu anul precedent, pînă la 1 Decembre, numărul cazurilor a fost în minus cu 59.

Febra tifoidă, a înregistrat 39 cazuri noui, din care 6 mortale.

S'au făcut vaccinări antitifico-paratifice tuturor contacților. S'a procedat deasemenea la desinfectarea fântînilor din toate comunele contaminate; deasemenea s'a intervenit pentru javelizarea apei din conducta ce alimentează închisoarea Galata, unde s'au declarat 9 cazuri printre deținuți.

Comparativ cu anul precedent, numărul cazurilor a fost în plus cu 23.

Tifosul exantematic, a înregistrat un total de 82 cazuri, dintre care 5 au fost cazuri vechi, și 5 decese.

Epidemia a bîntuit mai mult în luna Februarie.

S'au format anul acesta echipe speciale de medici și agenți sanitari cari au lucrat în comunele contaminate; s'au înființat băi și cuptoare de depa zitare în comunele Belcești, Probota, Tg. Frumos, hainele fiind sustrase de ministerul sănătății cu suma de 45.000 lei, plus 44.000 lei dați de județ și comuna orașului Tg. Frumos.

Comparativ cu anul trecut, epidemia a fost în minus cu 30 cazuri.

Difteria, 60 cazuri noui din care au murit 11.

Pustula maligna cu un total de 23 cazuri noui, din care au murit 3.

Relativ la epidemia de pustula maligna, s'au făcut numeroase intervenții către serviciul veterinar pentru controlul tăierei cărnei în comunele rurale.

Erizipelul a înregistrat un total de 30 cazuri noui.

Tetanosul, cu patru cazuri, noui, din care două mortale.

Tusa convulsivă a înregistrat 498 cazuri din care 423 cazuri noui. Din totalul

Continuare în pagina II-a

Cronică cinematografică

Cinema „Phoenix"

„Farmecul dansului"
„Secretul D-nei Blanche"

În ultimul timp critica în domeniul artelor, a luat un drum ușor și mai cu seamă pornit. Acei cari trebue să cântărească în mod obiectiv o realizare artistică, o fac cu ușurință, lăsându-se influențați de elemente subiective.

Acestor elemente subiective de plăcut sau neplăcut, criticii le dau accente extreme, încât operele de artă sunt clasificate în bune sau rele, după cum apreciatorii au fost sau nu mișcați. Dar dela bun până la rău, o întreagă scară de calificative rămâne neîntrebuințată.

Faptul subiectiv de a-ți place sau a nu-ți place un lucru, trebuie să influențeze în aprecierea calităților lui, dar în nici un caz nu trebuie ca acest fapt să fie principal.

Nimic nu e mai ușor decât să lauzi sau să ocărăști. Pornirea aceasta îți pune imediat la dispoziție o serie de atribute potrivite. E mai greu să vezi un lucru din mai multe puncte de vedere, căci numărul punctelor de vedere e în raport direct cu inteligența celui ce le are.

Opera unui artist e de cele mai multe ori produsul hazardului. El își propune ceva și iese altceva.

Și acest lucru e mai frecvent cu cât genul de artă e mai impur. Și genul de artă e mai impur cu cât elementele componente sunt mai deosebite. Spre exemplu: desenul e gen mai pur decât pictura căci desenul e numai linie, pe când pictura e și linie și culoare. Muzica e un gen mai pur decât opera care e teatru muzical.

Teatrul, opera, cinematograful din aceste puncte de vedere sunt genuri impure. Hazardul va fi într'un procent mai mare decât la genul pur unde artistul lucrând cu mai puține elemente, este mai concentrat asupra lor.

Deasemeni genul pur va fi mai ușor de apreciat decât cel impur în care fiind multe elemente, vor fi printre ele și unele bune sau foarte bune.

Deaceia într'un film, cât de bun ar fi, e imposibil să nu scape și lucruri mai ieftine; sau cât de prost ar fi, găsești în el și lucruri de calitate.

Cinematograful „Phoenix" prezintă săptămâna aceasta două filme Metro Goldwin Mayer.

Primul „Farmecul dansului" cu o intrigă bolodată pe spinoasa carieră a dansatorilor.

N'aș putea spune că filmul nu mi-a plăcut și n'aș putea spune că mi-a plăcut. Pot afirma însă că e un film bun întrucât are multe lucruri noi de fond. Filmul e bine exprimat.

Este de relevat actrița Alice Brady care are o creație perfectă. Nu e artistă tânără, nu e frumoasă. Acest lucru care pentru unii e un mare deficit, îi sporește calitățile căci cu aceste lipsuri crează un tip atât de original și cu un registru așa de bogat încât concentrează asupra sa întreaga simpatie a spectatorilor. Ală-

Continuare în pagina II-a

PHILIPS

Tip. 940 A.

Tip. 940 A. pentru curent alternativ.

Acest aparat eftin şi frumos întrece prin sensibilitatea, selectivitatea şi reglajul său uşor toate celelalte aparate cu un singur circuit. Două circuite de filtrare suprimă postul local sau orice alt post supărător pe unde mijlocii sau lungi.

Singurul depozit pentru Iaşi

RADIO MERCUR

Str. Lăpuşneanu No. 6

Velourette Gallia

Atragem atenţiunea cumpărătorilor că singurul VELOURETTE veritabil este al nostru, cu marca „Velourette Gallia" imprimată pe lizieră; toate celelalte ce se găsesc în oraş sunt imitaţiuni ale Velourettului nostru.

GALLIA Sucursala Iaşi
Str. Cuza Vodă No. 83

Pentru sezonul de toamnă

magazinul „GHEMUL ROŞ" Cuza Vodă *No 58*

a pus în vânzare cu preţuri excepţional de reduse următoarele articole:

Pânză fără apret dela Lei 15 m.
Şifon prima cu 22, 25, 28 etc.
Pânză p. cearşafuri Lei 57, 75
Gradel calit. prima lei 31,38
Zefiruri p. cămăşi dela Lei 18 m.
Dejalenuri modele noi 48, 55, 65
Silcoza p. lingerie calit. super.
Batist elveţian cu 22, 26 lei m.
Stofe moderne pentru rochii şi pardesie de dame
Stofe pentru haine bărbăteşti
Stofe caki p. uniforme şcolare
Barcheturi şi flaneluţe p. pijamale cu lei 24, etc.
Marchizete imprimate p. perdele

Batiste pt. dame dela Lei 8 buc
Ciorapi pentru copii începând de la 6 lei perechea
Ciorapi de dame cu Lei 10, 15, 21, 30 per. etc.
Ciorapi de mătase „Adesgo" începând dela Lei 60
Batiste bărb. Lei 8, 15, 21 buc.
Chiloţi pentru dame începând de la Lei 22 per.
Chiloţi de mătase dela Lei 40
Prosoape plusate mari începând dela Lei 45 buc,
Ciorapi bărb. Lei 10, 13, 15, 20
Băşti tranceze toate culorile.

Mare asortiment de tricotaje în cele mai moderne modele.

Ultimele creaţiuni şi desene de stofe

pentru doamne şi domni ale renumitelor fabrici de postav

W. Scherg & Co.

Braşov

Fondate în 1823. Capital social Lei 192.000.000

Depozite de desfacere en gros şi en detail

Fr. Vartparonian & Fr. Hlebnikian

Iaşi, str. Ştefan cel Mare 61

Telefon 383

O realizare însemnată

la liceul de fete al Soc. Ortodoxe din Iaşi

O capelă splendidă, care se inaugurează astăzi

Astăzi are loc sfinţirea capelei dela liceul de fete „Elena Odobescu" al societăţii ortodoxe a femeilor române.

In legătură cu această importantă festivitate, d-na Alexandrina Cantacuzino, preşedinta soc. ortodoxe a femeilor române, ne-a declarat:

— Capela este un punct esenţial al programului educativ al soc. ortodoxe.

Aşezămintele noastre importante din Bucureşti şi Craiova, posedă deja asemenea capele. In toamnă vom avea la Galaţi. In acest lăcaş de rugăciune se face slujba religioasă în faţa elevelor de două ori pe zi, Duminica şi sărbătorile.

Sînt manifestaţii pe care le credem necesare pentru a da copilelor noastre orientarea creştină ortodoxă.

In Iaşi avem institutul frumos al soc. ortodoxe, care aştepta doar a fi desăvârşit prin înfiinţarea capelei. Astfel aşezământul se măsoară cu cele mai bune din ţară.

Liceul de fete „Elena Odobescu" are un eminent corp didactic, în frunte cu distinsa directoară d-na Balmuş. Comitetul central al asoc. ortodoxe a femeilor române, deci nu a pregetat a înzestra Iaşul —oraş cucernic prin excelenţă—cu un locaş de luminare.

Mulţumim tuturor acelora care ne-au ajutat şi asigurăm că nu vom pregeta nici în viitor să muncim pentruca să facem din liceul acesta un institut cu care să ne mândrim.

In vremurile de năruire prin care trecem, socotim că disciplina care se impune trebue să izvorască din suflet.

Mamele fiind temelia familiei, prin ele înţelegem transformarea morală a soc. româneşti, reîncadrată în tradiţiile seculare de creştinism, în pildă bună şi fraternitate".

*

Am văzut capela, opera pictorului Th. Kiriakof.

Icoanele sânt admirabil pictate,—întregul interior oferind un refugiu ideal pentru cucernicie şi pietate.

Evident că prin astfel de de manifestări, viaţa morală a tinerei generaţii va fi îndreptată pe drumul adecvat.

M. ADMAR

Bolile care seceră ţărănimea în jud. Iaşi

(Continuarea din pagina I-a)

lor au murit 28, s'au vindecat 422, rămânînd la finele lunei Noembre 48 cazuri.

Rugeola, a înregistrat 9.632 cazuri din care 9.270 cazuri noui, şi 533 decese.

Au mai rămas 31 cazuri.

Epidemia de rugeolă anu acesta s'a prezentat cu forme grave, dînd complicaţii pulmonare, ceiace a făcut să înregistrăm un număr aşa de mare de morţi.

Pentru combaterea acestei epidemii, s'au luat imediate măsuri; s'au amenajat infirmerii provizorii în localurile de şcoli, din comunele Erbiceni, Focuri şi Ţiganaşi; am distribuit medicamente gratuit, iar cheltuelile au fost susţinute de prefectura judeţului Iaşi.

Paralizia infantilă, a înregistrat patru cazuri noui, din care unul mortal.

Dezinteria 318 cazuri noui, din care 28 mortale.

Tuberculoza pulmonară, cu focare deschise, a înregistrat un total de 227 cazuri, din care 79 cazuri noui. Din totalul lor au murit 50, s'a ameliorat 22, rămânând la finele lunei Noembre 155 cazuri, majoritatea rămaşi la domiciliu.

In rezumat numărul cazurilor noui de boli epidemice, până în prezent au fost 10.444, dând un număr de 675 morţi.

Tuberculoza, sub forme diferite, 1539 cazuri din care 1165 au rămas din anul trecut, 374 sunt cazuri noui; au murit 189, s'au ameliorat 12, s'au mutat din localitate 24, rămânând la finele lunei 1314 bolnavi.

Pelagra a înregistrat 4080 bolnavi, din care 2852 cazuri vechi. Au murit 71, s'au vindecat 13, s'au mutat din localitate 132.

Se observă că majoritate acestor bolnavi sunt femei; astfel din 4080 cazuri, 1017 sunt bărbaţi şi 2963 femei.

Paludismul, numărul cazurilor de malarie, merge crescând în fiecare an. Anul acesta până în prezent s'au înregistrat 43.550 bolnavi din care 20.734 bolnavi vechi.

Din totalul lor au murit 141, s'au vindecat 6200, s'au mutat din localitate 165, rămânând la 1 Octombrie 37.053 cazuri.

După natura cazurilor s'au înregistrat 22.816 cazuri acute, 1200 cronice şi 19.143 recidive. S'au recoltat până în prezent 30.000 lame cu sânge pentru analize, găsindu-se 8053 positive.

Pentru tratamentul acestor bolnavi, s'au distribuit o cantitate de 20 kgr. chinină. De asemenea s'a mai distribuit 40.000 dragele din preparatul antimal, precum şi din preparatele plasmochin şi chinoplasmin, care au dat rezultate bune în tratamentul bolnavilor cronici. Numărul consultaţiunilor date la bolnavii de malarie, au fost de 29.863.

Cancerul a înregistrat un total de 94 cazuri, din care 52 cazuri noui.

Aceasta este în rezumat situaţia sanitară în judeţul nostru, până în ziua de 1 Decembrie 1934.

Despre măsurile luate şi îmbunătăţirile aduse serviciului sanitar judeţean, vom reveni într'un reportaj viitor.

S. LONNY

Mulţi poporăni vroesc pe Arhim. Scriban

în scaunul de Mitropolit al Moldovei

Primim:

Ca unul ce fac parte din rândurile gloatelor care însetează după *„apa cea vie"*, am căutat pe cât mi-a fost cu putinţă, să aflu părerea mai multor poporani în chestiunea alegerii Mitropolitului Moldovei.

In cele din urmă am constatat că: cea mai mare parte dintre aceste suflete, şi-au îndreptat privirile şi ţintesc cu gândul, ba chiar fiinţă rugăciuni pentru ca în fruntea Eparhiei Moldovei să fie înscăunat şi să păstorească P. C. Arhim. Iuliu Scriban.

Sf. Sa este cunoscut de oţlume în reagă, atât personal, cât şi din scrierile minunate ca hrană duhovnicească dată sufletelor prin sutele de: cărţi, reviste şi ziare.

Sf. Sa ca profesor la cele mai înalte şcoli şi ca luminător ne'ntrecut a miilor de suflete, a fost şi este veşnic la datorie.

Dacă azi ar fi cazul ca să se facă un apel către toată suflarea creşinească, mărturisesc că: trei sferturi din această ţară s'ar pronunţa pentru Arhim. Scriban.

Sunt unul din re cei mulţi cari însetează după *„apa cea vie"* pe care a revărsat-o în lume Mântuitoru Isus. Sunt eu şi pe lângă mine mii şi mii de oameni, cari trăim ca nişte oi ce au rătăcit calea ce aduce la izvorul adevărat. Ne trebuie îndrumătoru', ne trebuie păstorul cari să ne adape sufletele.

Părintele Arhim. Scriban este poate unicul care ar putea îndeplini această misiune. L'am văzut scoborându se în nenumărate rânduri, în mijlocul celor de jos.

L'am ascultat cu nesaţ şi am lăcrămat la cuvântul dulce al Sf. Sale. Este plin de duh şi are dar de sus, spre a atrage sufletele spre patria cerească. Este păstorul care şi cunoaşte oile şi o le îl înţeleg pe dânsul.

In aceste timpuri, când aproape cu toţii ne am perdut capul, ne-am pierdut credinţa; în aceste clipe grele, când jafurile, omorurile şi toate răutăţile din această lume, se petrec în ţara noastră scumpă; azi când nu mai există r u ş i n e de oameni, nici frică de Dumnezeu; azi când ne v e d e m pe marginea prăpastiei, sântem îndreptăţiţi să ridicăm glasul nostru slăbănogit, către creatorul şi ziditorul a toată făptura, rugându-l, ca El să se milostivească şi să-şi întoarcă faţa către noi şi să ne trimită ocrotitor şi păstor, pe apostolul Său, Arhimandritul Iuliu Scriban.

Invredniceşte-l Doamne!

MIHAI MAIOR
Iaşi

Acţiunea studenţilor de la drept

pentru abrogarea legii avocaţilor

— Ce a făcut delegaţia ieşană la Bucureşti—

Astăzi dimineaţă s'a întors din Bucureşti delegaţia ieşană a studenţilor în drept, care au făcut demersuri pentru abrogarea legii avocaţilor.

Precum se ştie, prin această lege, se prevede doctoratul obligator şi un examen de liberă practică pentru intrarea în barou. A doua respingere dela acest examen este eliminatorie.

Delegaţia ieşană, formată din d-nii studenţi Taşcă, Crângauu şi Chiper, a luat contact cu delegaţii celor alte facultăţi din ţară şi împreună s'au prezentat d-lor prim-ministru Gh. Tătărescu, dr. C Angelescu, ministrul instrucţiunii, precum şi şefilor de partide.

Primul ministru şi ministrul instrucţiunii au promis că vor susţine cauza studenţimii dela facultatea juridică.

Marţi 11 Dec. delegaţia va pleca din nou la Bucureşti, pentru a se prezenta corpurilor legiuitoare şi a face să se discute chestiunea în parlament.

x **Dr. Brener** *specialist mamos*, boli de femei Cons. 6—8 d. m. în str. Banu 8

DURERI NERVOASE, MIGRENE, NEVRITE, DURERI MENSTRUALE, GUTOASE, REUMATISM MUŞCHIULAR
CUREŢI
NOVAL
CEL MAI BUN CALMANT
CERIŢI LA FARMACII CUTII ORIGINALE

x Comitetul de Revizuire local, a respins eri contestaţia introdusă de Const. Vârlenuţă şi alţii, contra alegerii Consiliului Comunei Oseşti, jud. Vaslui.

x Comitetul de Revizuire a amânat pentru 15 Ianuar, procesul Soc. „Pietatea creşină" în chestia pompelor funebre.

x Astă seară are loc în saloanele Cercului militar din strada Carol, — căsătoria religioasă a domnişoarei Lucia Profi, cu domnul doctor Dim. Popescu medic al Maternităţei Iaş.

Datoşaţi zilnic bonul din pagina I-a

Soţoni Galoşi Quadrat Riga

ŞCOLARE

Ministerul Instrucţiunii a aprobat numirea d-lui Gh. Năsturaş ca director la Şcoala primară de băeţi din Roman.

*

A fost anulată detaşarea d-nei Elena Tiron la Constanţa, urmând a-şi relua postul la şcoala primară din Com. Tansa jud. Vaslui.

*

D-rele Iancu Elena şi Istrate Maria au fost detaşate pe ziua de 1 Decembrie, la şcoala de aplicaţie de pe lângă şcoala Normală de Fete din Piatra Neamţ.

CINEMA „PHOENIX" *Cronica cinematografică*

„Farmecul dansului"
„Secretul D-nei Blanche"

(Continuare din pagina I-a)

furi de ea îşi arată talentele, Maureen O'Sullivan, trup frumos, bună dansatoare, Philips Holmes mic rol dar bine jucat şi însfârşit Franchot Tone, prea dulce pentru un bărbat şi prea stângaci pentru scene de temperament.

Filmul trece în revistă uşor numere de dans originale şi perfect executate.

Acestea complectează în mod fericit valoarea filmului mai cu seamă fiindcă nu se insistă asupra lor, deşi în sine sunt aşa de bune. Nu sunt de esenţa acţiuni, însă se potrivesc ca sarea în bucate.

Filmul al doilea „Secretul Doamnei Blanche" e mai puţin reuşit. Deşi are o intrigă mai puternică, deşi actorii au un joc mai lucrat şi mai variat, filmul e mai fad.

Irène Dune foarte bună în roluri drăgălaş—feminine, în roluri energice, în roluri de lucrătoare resemnate, nu e dramaturgă. Ea compune bune rolur. dar nu poate duce un prim rol de dramă deşi poar ă cu o graţie deosebită costume stilate de epocă lucru just remarcat de dl. D. I. Luchian.

Subliniem momentele din spre sfârşitul filmului când în situaţia unei patroane de local compune cu ştiinţă un amestec de sensibilitate şi rigiditate, de emotivitate caracteristică personajului şi duritate datorită vieţii.

Lionel Atwil pe care îl ştim din filmul „Măşti de ceară", e perfect antipatic. Din acest punct de vedere şi-a reuşit creaţia.

Şi în filmul acesta Philips Holmes în rolul de junе premier, e foarte bine.

Scheletic privit, filmul e static, mai cu seamă că regisorul a insistat asupra fondului dramatic şi mai cu seamă fiindcă intriga acestui film este cam aceiaş din secretul Madelenei Claudet sau Jerry Frisco, sau a altor filme similare cu mici variaţiuni de fapt.

Faţă înşelată, despărţire inevitabilă, copil inevitabil, mamă desperată şi sacrificată.

Totuşi aceste sentimente profund umane şi totdeauna de actualitate, prind mult în marele public.

Sub raportul tehnic, ambele filme sunt corecte şi bune ca luminositate.

K NO.

La dureri chinuitoare
Nopţi nedormite, nevralgii,
Dureri de dinţi, reumatism, răceli
Luaţi **DALIN** calmează imediat
CERIŢI LA FARMACII

Baroul de Iaşi şi Eforiile judiciare

Situaţia în oraşul nostru.— Chestia grevei avocaţilor

Declaraţiile d-lui decan P. Pogonat

Atitudinea luată de avocaţii din Bucureşti în contra noilor taxe ale eforiilor judiciare a produs agitaţie şi în rândurile a ocaţilor ieşeni.

Pentru a cunoaşte atitudinea baroului ieşan, am solicitat pe d. Petre Pogonat decanul baroului.

D-sa ni spune:

Dezavantagiile eforiilor judiciare

— „In general sînt contra oricărui impozit nou. Contribuabilul este istovit şi disperat. Fiscul îţi ia ultima bucăţică de pâine.

Legea eforiilor judiciare are două obiective: Să creieze un ajutor obligatoriu din partea justiţiabililor la întreţinerea autorităţilor judecătoreşti (pentru asta se percep anumite timbre); Să creieze apoi anumite taxe pentru copii. (Aces ea sînt destinate să constitue un fond din care să se plătească noui funcţionari cari se creiază pentru aceste copii, meniţi să înlocuiască pe actualii practicanţi). Legiuitorul însă n'a ştiut că practicanţii îndeplinesc fără plată servicii pentru cari funcţionarii nu sunt suficienţi; şi că a izgoni pe practicanţi este a descomplecta serv.ciile.

Legea este defectuos creiată. Sînt autorităţi judecătoreşti cari fac copii foarte puţine, la c.r n'ar conveni să se numească funcţ o.ari, căci serv'ciul lor n'ar produce suficient ca el să fie retribuit.

Scopul grevei

Prin eforie, statul se declară incapabil de a întreţine autorităţile judecătoreşti.

Prin grevă avocaţii vor să-l silească să şi îndeplinească volens-nolens, obligaţiunile sale pentru cari încasează atâtea contribuţiuni.

Statul sufere de un imens număr de funcţionari cari depăşesc puterile sale de plată pentru cari se încasează şi enorme impozite.

Simplificarea reală a aparatului de stat la strictul necesar, ar aduce mare uşurare vieţii publice.

Eforiile sporesc b rurile, sporesc şi numărul funcţionarilor.

Legea eforiilor este o verigă nouă la greutăţile vieţii. Este o dovadă nouă de neînţelegere a împrejurărilor prin care trecem.

Dacă eforia este striot necesară, veniturile ei trebueau date exclusiv întreţinerei, şi nu trebuea creiat de loc personal nou.

Politica înglodării continuă a contribuabililor este descalificar a celor ce legiferează cu astfel de consecinţe.

Situaţia la Iaşi

E'oriile de la Iaşi au redus cu mult taxele de acie decât la Bucureşti, şi creiază foarte puţine locuri.

Eforia de la Iaşi luptă să facă această lege cât mai puţin apăsătoare.

N'am primit nimic în ceiace priveşte greva.

Câţiva tineri, ca pentru necesitatea unei discordări din tenziunea în care trăim, mă întrebau dacă aderăm la grevă. In această luptă să ea şi ei atitudine...

Şi au plecat fiecare pe la secţiile pe unde aveau pro-

d. P. Pogonat

cese, trişti că ziua de azi va fi ca şi toate celelalte".

In concluzie, decanul baroului se arată contra grevei întrucât nu înţelege o stagnare a jus'iţiei. Pentru recuperarea unui drept, existând alte mijloace de luptă; cum ar fi de exemplu: presa şi parlamentul.

La o întrebare a noastră dacă nu s'ar putea ca centrul să impue tuturor barourilor să adere la grevă, d. Pogonat ne spune:

— „Nu cred ca cineva să adere fără să se consulte şi corpul pe care-l reprezintă.

Avocaţii şi împricinaţii ieşeni pot fi liniştiţi.

Z. DESSMOND

Incercări de ieftenire a cărnii

Reducerea taxelor ce se percep la Abator

Ne-am ocupat de taxele exagerate cari se percep la tăeatul unei vite în abator, taxe cari ridică preţul cărnii cu 4—5 lei la Kgr.

In prezent primăria intenţionează să scadă preţul cărnii; şi în acest scop a făcut o adresă comunităţii izraelite, cerându-i reducerea taxei pe care o încasează această instituţie, taxă ce se ridică la aproape 200 lei de fiecare vită.

De asemeni se vor face intervenţiuni la Camera de Comerţ, Camera de agricultură etc. cari încasează taxe la carne.

Sever control fiscal

la comercianţii de toate categoriile

Administraţia financiară de constatare a primit un nou ordin din partea ministerului de Finanţe, cu privire la ţinerea registrelor comerciale obligatorii.

Ministerul dispune a se lua severe măsuri de control şi a se face de urgenţă inspecţii comercianţilor şi industriaşilor din toate ramurile, pentru a se constata dacă registrele comerciale sunt timbrate legal şi ţinute la curent.

Comercianţilor cari vor refuza a prezenta r gistrele sub un motiv oarecare, li se vor încheia procese-verbale de contravenţie.

Orice comerciant în regis trul special al comerţului, comercianţii de tot felul, societăţile comerciale şi industriale precum şi lichidatori oricărui fel de asociaţiune, hoteli eri, farmacişti, fabricanţ, samsari, atreprinzători de lucrări, aprovizionări, furnituri şi transporturi, fotograf, cari cumpără şi vând accesorii şi aparate cinematografice, antreprenorii de pompe funebre, morarii, exploratorii, de ape minerale, droghiştii cari cumpără şi vând produse chimice şi măcelar i sânt obligaţi a ţine registre comerciale legate şi vizate.

Totodată comercianţii sunt dat'ori să prezinte la cererea controlorilor, făctur le de cumpărare şi vânzare pentru a se controla aplicarea timbrului special de acturi.

Sunt obligaţi a ţine registre şi comercianţii dela ţară şi sucursa'e, afară de cazul când acestea se găsesc în acelaş oraş cu centrala, sau când sunt simple depozite de desfacere.

Dell

x **Tusa şi Răguşeala** în bronchitele gripale dispar repede cu *Pastilele de Eucalipt Benzomentolate Dr. Ratianu* aprobate de Consiliul Sanitar Superior. Indicate în toate afecţiunile pulmonare, laringite, astmă, desinfectează plămânii uşurează respiraţia. Depozit Farmacia Dr. Ratianu, Cuza-Vodă 48.

In jurul examenului magistraţilor

După cu n am anu ţat, examenul magistraţilor a avut un rezultat dezastruos. Din 473 candidaţi, au reuşit numai 191.

Media necesară este 6. Or foarte mulţi candidaţi au medii între 5,50 şi 5,90. Astfel, pentru câteva zecimi de punct, sînt ameninţaţi să fie puşi în d'sponibilitate magistraţi care funcţionează de 6 şi 7 ani de zile.

In plus s'a remarcat felul curios de apreciere şi notare. In timp ce un examinator punea unui candidat nota 9, alt examinator a pus aceluiaş candidat nota 2.

Un grup de 40 parlamentari a întocmit un proect pentru modificarea legii privitoare la examenul magistraţilor.

Comercianţi jefuiţi

într'o pădure

Chişinău 6. — In pădurea Ţibana, comercianţii Rabinovici, Liberştein, Crucştein şi Weissman din Calaraşi au fost jefuiţi de suma de 90 mi lei şi o cantitate de mărfuri.

Interesant e faptul că hoţii au oferit apoi victimelor o gustare şi le-au... restituit şi câteva sute de lei.

Postul de jandarmi face cercetări.

Cum a ajuns la Iaşi

valiza cu actele fostului ministru d. Crihan

Am relatat acum câteva zile că în str. Uzinei s'a găsit o valiză, în care se aflau unele acte ale d-lui Anton Crihan, fost subsecretar de stat.

In urma cercetărilor făcute, s'a stabilit că geamantanul găsit aparţine d-lui avocat Abis Anastasiu din Bucureşti, care a fost victima unui furt, în trenul Bucureşti-Iaşi.

Avocatul avea probabil în valiza sa acte ale fostului ministru Crihan.

x In ultima şedinţă a consiliului de higienă, s'a arătat că şcoala normală de fete „M. Sturdza" din localitate n'ar avea baie, nici loc de recreaţie pentru eleve.

Direcţiunea şcolii ne înştiinţează că această afirmaţiune nu corespunde realităţii. Şcoala normală de fete posedă o baie bine înzestrată şi o curte vastă, unde elevele îşi petrec recreaţiile.

x In comisiunea de anchetă „Skoda", d. Tilică Ioanid (gogiş) a cerut inculparea d-lui Iuliu Maniu; iar d. Iunian a cerut inculparea altor foşti miniştri şi în special a d-lui Madgearu.

Raportorul d. Bentoiu s'a arătat dispus să-şi extindă acuzaţiile în sensul propunerilor d-lui Iunian.

x In legătură cu jaful din gara Lespezi, o telegramă primită de organele c. f. r. menţionează că s'au furat 20 mii lei şi nu 250 mii, cum s'a crezut în primul moment.

Pâine de calitate foarte rea

control la mori şi brutării

Ministerul de industrie fiind informat că morile ieşene ar fabrica făină amestecată cu orz, a trimis un inspector pentru a face control.

Inspectorul ministerial a constatat însă că mai toate morile ieşene nu funcţionează, aşa că s'au luat probe de făină numai de la moara „Dacia".

Pâine confiscată

In cursul dim'neţei de eri controlorii municipali au inspectat brutăriile din oraş, constatând că în general pâinea se prezintă în condiţiuni detestabile.

Mai ales pâine neagră este fabr'cată în mod cu totul inadmisibil.

S'a confiscat o însemnată cantitate de pâine.

Rep.

Accidentul neropocit

din str. Palat

In legătură cu accidentul grav din str. Palat, s'au stabilit următoarele:

Ieri după amează, o căruţă încărcată cu scânduri venia din str. Sfi. Andrei. Căruţa era condusă de un anume Ion Teodorovici din str. Decebal 2 şi deasupra scândurilor se afla lucrătorul Stanislav Lipovski din str. Gălăţii 7.

La colţul străzii Palat cu str. Sfi. Andrei, căruţa s'a ciocnit puternic cu un tramvai.

Căruţaşul Teodorovici a fost scos mort de subt scânduri. Lucrătorul Lipovski s'a ales cu picioarele fracturate.

Manipulantul tramvaiului anume P. Donciu a fost reţinut la poliţie în vederea cercetărilor. Ciocnirea vehiculelor s'a produs, deoarece tramvaiul n'a putut fi oprit, fiindcă patinase în acel loc în pantă.

Anche a continuă.

CUMPĂRAŢI LUMINĂ EFTINĂ!

Ce este un metru?

Unitatea de măsură de lungime

Ce este un wat?

Unitatea de măsură a curentului

Ce este un lumen?

Unitatea de măsură a intensităţei luminoase.

Ce este un dekalumen?

Unitatea superioară: 10 lumeni.

ULTIMA CUCERIRE A TECHNICEI DE FABRICAŢIE ESTE BECUL

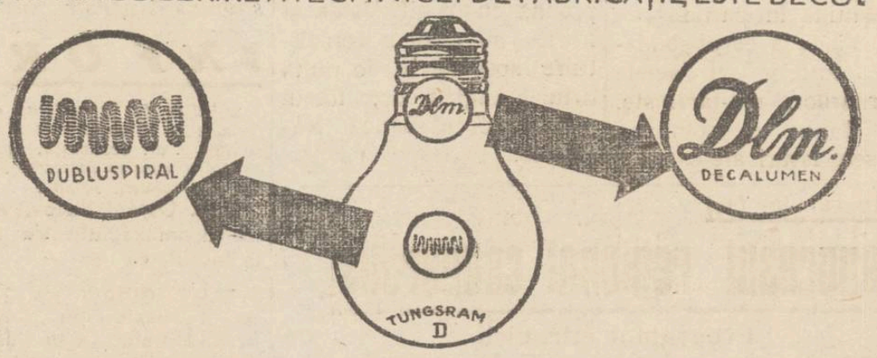

TUNGSRAM D

CU FILAMENT DUBLU SPIRALIZAT ETALONAT ÎN DECALUMENI CARE LA UN CONSUM EGAL DE CURENT DĂ UN RANDAMENT PÂNĂ LA 20% MAI MARE.

Inainte de Crăciun...

Fiecărui jucător al

Colecturei Principale

din Iaşi, Strada Lăpuşneanu No. 20

îi este rezervată surpriza de a câştiga UN MILION cu cei 200 lei pe care-i plăteşte pentru lozul cl. II-a cu tragerea la 15 Decemb. c.

Grăbiţi-vă deci cu reînoirea lozurilor. Sâptămâna viitoare tragerea

Telefon No. 120

Lucrările Parlamentului

5 DECEMBRE

CAMERA.—Dl. *C. Popescu* a vorbit despre greva avocaţilor şi a protestat contra noilor taxe pentru eforiile judiciare.

D. *Răduceanu* a relevat incidentele dela adunarea cooperatistă şi a adus acuzaţii d-lui m'nistru Negură.

D. *Victor Iamandi* a respins aceste acuzaţii.

D. *Madgearu* a întrebat pentru ce s'a făcut descinderea dela societatea de telefoane.

D. Titeanu a răspuns că s'a constatat că se interceptau unele convorbiri telefonice. Contractul cu societatea de telefoane va fi însă respectat.

D. Şt. Mihăescu a vorbit la mesaj.

*

SENATUL.— *D. M. Georgescu* a întrebat ce este cu încorporarea medicilor.

D. I. Miclescu a vorbit la mesaj din partea partidului conservator.

Conservaţi părul Dv. regulat cu

Loţiunea din Mesteacăn Dr. DRALLE

CARE PREINTÂMPINĂ CĂDEREA PĂRULUI CURĂŢĂ MĂTREAŢA INVIOREAZĂ NERVII RECOMAND pentru spălarea capului

Şamponurile liquide „Dr. Dralle"

de mesteacăn şi mugăcei

De vânzare la Droguerii, Farmacii, Parfumerii şi Coafori.

DEPOZITUL DE TRICOTAJE

„MINKA"

din Str. Ştefan cel Mare 41

vis a vis de Mitropolie

vinde în detail tricotaje

pentru domni, doamne şi copii ultimele noutăţi cu

PREŢURI FOARTE REDUSE

AZI la ROXY Două filme şlagăre tot cu 12 şi 8 lei

VOLUPTATE cu MARLENE DIETRICH

Al doilea film **MATA HARI**

cu celebri artişti Greta Garbo şi Ramon Novaro

Sili Simphonie şi Jurnal Pathe completează programul

Acelaş program dimineţile de Sâmb. şi Dum. cu 8 şi 5 lei intr

Dela comunitatea israelită

Bugetul şcolilor

Secţia culturală a comunităţii israelite, s'a întrunit aseară, sub preşedinţia d-lui dr. Margulies.

S'a discutat şi aprobat budgetul şcolilor israelito-romine şi cel al cursurilor de ebraică în şcolile publice.

S'a sporit subvenţia pentru grădina de copii, cu dorinţa să se mărească numărul copiilor săraci. S'a acordat o subvenţie pentru noua şcoală confesională şi s'a rezervat un fond de 150.000 lei pentru înfiinţarea de biblioteci populare.

D-nii Grinberg-Moldvan, Buhman, dr. Segal-Caritas, dr. Ghelman, Pineles şi alţii, au ridicat interesante chestiuni ascultate cu atenţiune.

D.

Informaţii

x Direcţiunea Orfelinatului Evreesc din str. Mârzescu, invită pe această cale pe toţi acei cari se interesează de bunul mers al acestei instituţiuni, de-a lua parte la serbarea tradiţională de Hanuca, ce va avea loc Duminică 9 Decembrie ora 4 p. m. fix, în localul Orfelinatului.

x Patriarhul Miron, soseşte în localitate Sâmbătă 15 Decembrie.

x D. dr. Costinescu ministrul sănătăţii, a trecut azi dimineaţă prin gara locală, plecând spre Chişinău.

PÂINE calitate superioară găsiţi la noua brutărie şi franzelărie d n str. C. Negri 35.

PIERDUT buletinul de înscriere în biroul populaţiei îl declar nul şi fără valoare în mâinile oricui s'ar găsi.

VASILE MARIN
Str. Tufora 41

PIERDUT câţea rassă „mops" răspunde numele „Molda". A se adresa Med. General Pârvulescu str. Sf. Sava 2.

DE ÎNCHIRIAT imediat două camere, bucătărie, lumină etc. Str. Lăpuşneanu 19, proprietar Dr. Konya.

DE ÎNCHIRIAT pentru c eştini în curtea bisericii Talpalari un apartament compus din patru camere, atenansele necesare, lumină şi apă. Se poate vede în orice zi de la 3—5. Epitropi

DE ÎNCHIRIAT camere bine mobilate cu intrare separată. Albineţ 14.

DE ÎNCHIR AT un apartament compus din 2 sau 3 camere, gol. Apă, lumină electrică. Se pot vedea zilnic de la 1—5. Albineţ 14.

DE VÂNZARE de veci la cimitirul Eternitatea din Iaşi, cavou cu 2 locuri cimentate, grilaj de fier, monument frumos, lângă biserică, proprietatea Preot Alexandru Vasiliu. Doritorii se vor adresa Ploeşti, str. Mihai Bravu No. 4 la Dr. V. Vasiliu sau la Iaşi Margareta Vicol Săulescu 12.

Quadrat Riga

DALIN

antinevralgic puternic şi nevătămător previne şi vindecă: gripa, răceala, dureri de cap, dureri de dinţi, junghiuri, dureri mens ruale, dureri reumatice, lumbago şi ori ce boală ce provine din răceală.

DALIN

nu vatămă inima şi nu oboseşte stomacul

De găsit la toate farmaciile.

ULTIMA ORĂ

Conducătorii naț.-țărăniști
discută cazul Mirto

București 6. — Delegația permanentă a partidului naț-țărănesc s'a întrunit și ieri după amiază.

D. Madgearu a examinat chestia Mirto, constatând că există o atmosferă neobișnuită în partid.

D. Vaida a cerut solidarizarea tuturor cu actele guvernărilor, naț-țărăniste.

D. Maniu a examinat diversele laturi ale cazului Mirto.

Astăzi dimineață ședința continuă, pentru a se elucida cazul Mirto.

*

Aseară, vaidiștii — împreună cu d-nii Vaida și Mirto—au ținut o consfătuire specială la locuința d-lui Anghelescu, fostul guvernaror al Băncii Naționale.

Duminecă, la Iași

Congresul regional cooperatist
Programul întrunirii

Duminecă 9 Decembre, la ora 10 dimineață, va avea loc în sala „Sport și Muzică" congresul regional al băncilor populare și cooperativelor din Moldova.

Programul congresului a fost astfel stabilit:

1) Deschiderea Congresului. — Cuvântările: D-lui Președinte al Comitetului de organizare, al d-lui Ministru Subsecretar de Stat al Cooperației, cuvântările delegaților, etc.

2) Citirea regulamentului și formarea biuroului Congresului.

Ordinea de zi cuprinde:

1) Situația unităților cooperative în urma aplicărei legei lichidării datoriilor agricole și urbane.

Referenți d-nii: Dr. I, Popovici, Directorul Federalei „Iași", și avocat Evd. Tanasache președintel B. P. „Răze ul Econom" Vutcani-Fălciu.

2) Refacerea creditului țărănesc. Asanarea băncilor populare. Chestiunea impozitelor datorate. Exploatarea produselor Monopolurilor și cultura sfeclei de zahăr prin cooperative.

Referenți d-nii: Filip Paraschiv, președintele Federalei „Roman" și Constantin Gheorghiu președintele B. P. „Albina" Vlădeni-Iași.

3) Problema exploatărei pădurilor prin cooperativele forestiere.

Referenți d-nii: Ing. Const. Turcanu directorul coop forestiere „Albina" Tarcău-Neamț și Inspector Eugen Ritter, Directorul Uniunei „Moldova" Iași.

4) Problema intensificării și raționalizării Controlului.

Referenți: Pr. Șt. Romanescu președintele B. P. „Spiru Haret" Români-Neamț și Al. Grigoriu președintele B. P. „Norocul" Mirosl va-Iași.

5) Situația contabililor și funcționarilor cooperatori.

Referenți d nii C. Constantinescu—Bacău și D. Leahu—Iași.

6) Alegerea delegaților pentru congresul general al Cooperației în proporție de 1 delegat la 3000 membrii.

Impozit pe capital?

București 6. — După consiliul de miniștri ținut aseară, s'a dat un comunicat în care se arată că d. Tătărescu a făcut o expunere asupra nevoilor armatei și că se va înființa o contribuție specială, pentru apărarea țării.

Pe cale particulară se spune că ar fi vorba să se aplice impozit pe capital, penru realizarea sumei de 2 și jum. miliarde lei.

Mai e vorba a se face o ușoară reducere a soldelor ofiterești, iar din fondul astfel realizat să se sporească pensiile militare.

INFORMAȚIUNI

x Autoritățile ceferiste au fost informate că Sâmbătă va sosi în localitate d. dr. Costinescu, ministrul sănătății, care va inspecta dispensarile și spitalele Iașului.

x D. Osvald Racovită primarul municipiului s'a întors în localitate.

x *Un scandal* s'a produs ieri la bursa din Chișinău. Frații Hroniuc s'au luat la bătae. Intervenind comerciantul Portnoi, a fost și acesta maltratat.

x **Mamă la 13 ani.**—Fetița Irina Nemoi, în etate de 13 ani, din Calarași (Basarabia), a reclamat pe tânărul Al. Savurov, că ar fi abuzat de ea. Copila a rămas înăărcinată și e acum în a opta lună.

x Avocata Lucester și studenta Kirschreder din Chișinău au fost arestate. Ele făceau parte din comitetul antifascist.

x Un ziar din București anunță că d. N. Simionescu, șeful organizației liberale de Tutova, ar fi demisionat din această demnitate.

x Clubul Partidului național-țărănesc sectorul Sft. Andrei din str. Sf. Andrei 47, aduce la cunoștință că Duminică 9 Dec. ora 3 p. m. se va ține ședință sub președinția d-lui C. Munteanu. Vor lua cuvântul domnii Mihai Jicotă, Traian Ionașcu, Nicu Postăvaru, etc.

x *D. Vaida Voevod* a făcut ieri o vizită la legația Franței din București, unde marchizul d'Ormesson i-a înmânat insignele „Legiunii de onoare" ce i-a fost conferită de guvernul francez.

x In cursul săptămânii viitoare se vor inaugura la P.-Iloaei nouile instalații de electrificare a târgului.

x AGRESIUNE.—In spitalul Sf. Spiridon a fost internat locuitorul Vasile Muntaru din Calea Gălății 34 care a fost maltratat de locuitorul T. Panțiru din aceeaș stradă.

x *Paricid.*—La spitalul Sft. Spiridon a fost adus asti noapte săteanul Ion Panaite din Tomești.

Acesta a fost împușcat cu două gloanțe de fiul său Neculai Panaite, pentru un motiv care urmează a fi stabilit. Victima se află în stare gravă.

Criminalul a fost arestat.

x Marea demonstrație a averescanilor dela București, a fost fixată pentru luna Ianuar.

x **Taxele studențești.** — Rectorii universităților din țară au fost convocați pentru mâine la ministerul instrucțiunii, spre a se discuta chestiunea taxelor studențești.

D. rector Tr. Bratu pleacă astăzi la București.

x **Incercare de sinucidere.**—Din cauza lipsei de mijloace materiale, tânărul C. Irimia din str. Spinți a încercat să se sinucidă, înghițând o soluție otrăvitoare.

Sinucigașul a fost internat în spitalul Sf. Spiridon.

S'a primit un denunț că fabricile de ulei din Soroca ar fi fustrat fiscul, sustrăgându-se de la plata taxelor. Astfel statul ar fi fost păgubit cu 25 miloane lei.

S'a întreprins o anchetă și se așteaptă rezultatul.

x **Ceaiuri veritabile englezești cu kg vinde numai magazinul „CAUCAZ" str. Ștefan cel Mare 68.**

x Administratorul domeniilor coroanei din Dobrovăț a adus la cunoștința parchetului că răi făcători au dat foc unor clăi de fân.

Bănuelele cad asupra locuitorului C. I. David din Slobozia, care certându-se cu un pădurar, l-a amenințat cu moartea și că-i va da foc fânului.

Parchetul a dispus cercetări.

x Din cauza regimului vamal, s'a mai închis la Galați fabrica de țesătorie „Flondra". Au rămas șomeri câteva sute de lucrători.

x Institutul medico-legal a înaintat ieri parchetului raportul de autopsie făcută lui Zisu Barasch, comerciantul asasinat în str. Păcurari.

Din relatările medicului legist, reiesă că între victimă și asasin a fost o luptă aprigă.

Criminalul a aplicat lui Barasch peste 20 lovituri.

x **Crema Miraculoasă** distruge petele de pe obraz, albește și catifelează pielea, dându-i o finețe deosebită și un parfum delicios. Depozit Farmacia Dr. Ratianu, str. Cuza Vodă 48. Se trimite contra ramburs ori unde se cere.

Incendii

La București, a izbucnit aseară un incendiu, la depozitul central de subsistență din cartierul Obor. Au ars imprimatele aflate acolo.

Se ancheteză.

*

Lângă Sf. Gheorghe (Ardeal) în com. Micfalău, a ars ieri o porțiune de pădure.

Chestia balonului

Din regiunea Voinești s'a comunicat ieri la Iași că s'a zărit un balon care a trecut spre jud. Vaslui.

Din alte părți, n'a mai văzut nimeni balonul.

Se știe că în zilele acestea a plecat dela Varșovia balonul „Tborun" concurent la cupa Gordon Benett.

Să fie vorba de aceasta? Dar cum de n'a fost văzut de nimeni, până la Voinești?

Altă părere e că ar putea fi un balonaș de exerciții al unităților anti-aeriene.

Se prevede un nou război mondial!

Paris 6. — Revista „Vue" publică un memoriu întocmit de ofițerii superiori ai Reichswehrului, în care se arată că va izbucni, în scurt timp, un nou război mondial.

S'ar afla deoparte: Germania, Italia, Polonia, Japonia, Austria și Ungaria; iar de cea altă parte:

Franța, Statele-Unite, Rusia, Mica Antantă, Belgia și țările Baltice.

S'ar putea evita catastrofa, dacă Germania ar reuși să închee alianțe deschise cu Itali a și Rusia.

Atentat neizbutit
contra unui tren

Târgoviște 6. — Pe linia ferată, între stațile Doicești și Lăculețe, răufăcători au pus o bară de fier în fața unui tren personal.

Trenul a suferit o izbitură, dar nu s'au produs accidente.

Ceferist ucis de tren

București 6.—In stația Seceleanu, pe când încerca să repare o frână la un tren personal, a fost tamponat și ucis impiegatul Ion Andrei, bacalaureat și ofițer în rezervă.

Tocmai atunci sosea și rapidul de Constanța care, din fericire, a putut fi oprit la timp.

Cehoslovacia a sporit
termenul militar

Praga 6. — Camera a votat ieri legea prin care serviciul militar a fost sporit la 2 ani.

Cu acest prilej s'a produs scandal provocat de deputatul comunist Dvorak. In timpul vacarmului,, deputatul Dvorak a fost pălmuit de un coleg

La București s'au adus jandarmi
contra avocaților agresivi

București 6.— Greva avocaților a dat loc la unele incidente violente.

La S. II Comercială, unde pleda d. Aristide Basilescu, avocații greviști au provocat scandal. A sosit un procuror însoțit de jandarmi.

La S. III Casație, greviștii au bruscat pe d. Stoicescu avocat al statului. D. prim-procuror Codin Ștefănescu a intervenit cu jandarmii și s'a produs un schimb grav de cuvinte între procuror și greviști.

Incidente s'au produs și la S. II Casație unde prezida d. Rătescu, președintele Eforiei judiciare.

*

Pe sala Tribunalului s'a ținut o întrunire hotărîndu-se continuarea grevei.

Mâne va fi adunarea generală a baroului.

Asociația din Constanța și Prahova (Ploești) au anunțat că-s dispuși să se solidarizeze cu colegii din București.

Lucrările Ligii Națiunilor

Geneva 6.— Ieri dimineață, consiliul Ligii Națiunilor a ținut ședință secretă. S'a hotărît să se discute în această sesiune memoriul jugoslav. Lordul Eden a fost numit raportor al acestei chestiuni.

In ședința de după amiază, prezidată de d. Beneș, s'a decis luarea în discuție a problemei Saar. D. Laval a propus ca ordinea în Saar să fie menținută de forțe internaționale, fără amestecul Franței sau al Germaniei.

Accident curios

In pădurea Știrbey de lângă Dărmănești (Bacău), brigadierul silvic Alex. Gocu, a căzut într'o cursă întinsă pentru animale. Cursa avea și o armă, care s'a descărcat imediat. Brigadierul lovit, a încetat din viață.

Citiți zilnic Opinia

Un soldat ucis de tren
Nenorocirea de lângă Verești

Autoritățile locale ceferiste au fost informate despre o gravă nenorocire produsă în apropiere de gara Verești (jud. Botoșani).

Trenul Cernăuți-București a surprins pe linie, lângă un pod de fier, pe soldatul sentinelă Constantin Pavel. El a fost ucis.

Ostașul adormise pe linie, probabil din cauza oboselei, iar mecanicul n'a observat.

Nu este însă exclus să fie vorba de o sinucidere.

Autoritățile ceferiste au dispus o anchetă.

Recruții-teteriști
au depus astăzi jurământul

Astăzi dimineață, pe platoul regiment. 2 antiaeriană a avut loc depunerea jurământului teteriștilor din contingentul 1935.

Au depus teteriștii regimentelor 7 roșiori condus de d. colonel Cocorescu; transmisiuni de sub conducerea d-lui lct. colonel Floriano; antiaeriană de sub conducerea d-lui col. T. Iliescu și 13 infanterie condus de d. colonel Adam.

Serviciul religios a fost oficiat de preotul Pieptu, confesorul garnizoanei.

Jurământul a fost primit de d. general Ionescu, comandantu garnizoanei.

ȘTIRI POLIȚIENEȘTI

Jafuri în stradă

Locuitorul Gh. Lăcătușu din Câmpulung (Bucovina) a venit eri la Iași în interes de afaceri. Insă în str. Col. Langa a fost acostat de doi pungași, care l-au jefuit prin sistemul „grant", furându-i punga cu bani.

Acelaș lucru l-a pățit și locuitorul Ioan Grigoraș din com. Hârna (Dorohoi), care a fost jefuit în împrejurări identice în cartierul gării.

Descoperire lugubră. — In grădina Copou s'a găsit iarăși un prunc femenin lepădat de curând, care a murit din cauza frigului. Se fac cercetări pentru identificarea mamei denaturate.

Diverse.— Este cercetat la poliție V. Zelea din Budești (Lăpușna) găsit dormind în garajul palatului administrativ.

— A fost deferit comenduirei Ioan Titu din str. Trancu 19, dezertor din Rgt. 12 artilerie Sadagura.

Rep.

Moarte suspectă

Sculeni 6. — Un caz curios s'a produs în localitate.

D-na Elisabeta Crucicova de 40 ani, soția unui funcționar a lipsit 3 zile de acasă. Când s'a întors, avea simptome de otrăvire.

Transportată la spital, a sucombat.

Nu se știe dacă s'a sinucis sau a fost otrăvită.

Informații

x **Cadouri eftine**
Cadouri frumoase
Cadouri originale
pentru St. Nicolae găsiți numai la „MOCA".

x Dinți albi și sănătoși veți căpăta, întrebuințând numai pasta de dinți ***Novodont.***

x **Babete și chiloți de cauciuc pentru dame și copii. Scutece, mușamale de cauciuc, eftin, la „ELEFANT".** 2

x Cărți de vizită—comandați la „Opinia" Lăpușneanu 37.

x Direcțiunea generală cfr. a aprobat ca stația „Făurei" de pe linia Buzău Galați, să-și schimbe numele în acela de „Nicolae Filipescu".

x **Sunteți amatori de cafea bună? Cumpărați la „MOCA" cafea „Melange Princiar".**

DE INCHIRIAT două camere, antret, bucătărie, etc. absolut convenabil. A se adresa d-lui I. Herman, Păcurari 49 între 8 jum.—10 jum.

DURERE A de CAP DE DINȚI și NEVRALGIILE CELE MAI REBELE — INLATURĂ IMEDIAT **NOVAL**
CEREȚI LA FARMACII CUTII ORIGINALE

DOCTOR
A. Socolovschi
fost asistent la Spit. Colentina (București)
Specialist în boli și operațiuni
de NAS, GÂT și URECHI
electroterapie, raze, curente de înaltă frecvență
Cons. $8^1/_2$—$9^1/_2$; 12—2; 4—7
Iași, str. Cuza Vodă 42 vis-a-vis de Camera de Comerț)

Lei 100
placa de gramafon
His Master's Voice și Columbia
Ultimele șlagăre
la mag. Phönix
Str. Lăpușneanu 14

Dr. GANCEVICI
consultă
BOLI DE PIEPT
str. Lăpușneanu No. 19
între orele 1—4 p. m.

Curs de croitorie de damă
pentru doamne din societate
Prof. dipl.
D-na Cardaș
Inscrieri: Lăpușneanu 24

DOCTOR
M. Mătăsaru
Specializat la Paris
fost asistent de spital la Paris
Boli Interne
INIMA, PLĂMANI
și tratamentul tuberculozei pulmonare cu Pneumotorax artificial
Str. Mârzescu 16 (parter)
Cons 9—10 a. m. și 3—6 p. m.

DOCTORUL
R. DAMSKER
Str. Ghica Vodă No. 44—46
MEDICINĂ INTERNĂ, SIFILIS ȘI GENITO-URINARE
Diatermie și băi de lumină
nire 8—1 a m. și 3—7 p. m

LIMBĂ ÎNCĂRCATĂ

TYP
PURGATIV LAXATIV
CURĂȚĂ-DESFUNDĂ
PLĂCUT ȘI BINE
STOMAC ȘI INTESTINE

DOCTOR
D. Brănișteanu
Asistent Universitar
— Medic de Spital —
Boli interne
(Roentgen-Diagnostic)
Consult: 2-5 și după rendez-vous. Str. V. Conta 18

CU DALIN trece durerea — ANTINEVRALGIC puternic și neîntârziat

Soc. de Asig. asupra vieții „Phönix" din Wiena
(Secția de propagandă pentru Turism)
WIENA
vă invită de Crăciun
Informațiuni și înscrieri la Biroul mondial de voiaj
WAGONS-LITS | Cook
Agenția Iași, P. Unirei
și la dl. S. ROSENBLUM, reprez. soc. „Phoenix" str, Elena Doamna 33
Inscrieri se primesc până a 10 Decembrie crt.

Becuri ELECTRICE garantate Toate voltagele
mărcile TUNGSRAM, PHILIPS, WOLFSRAM, OSRAM etc.
Cumpărați cu prețurile fabricei la Depozitul general
Zaharia Weiss, Piața Unirei

CURA cea mai rațională cu unt de pește
pentru copii și adulți e numai acea cu:
Unt de Pește Iodoferat simplu WERNER
Tonic, depurativ, nutritiv. Recomandat contra anemiei, scrofulozei, gutei, reumatismului etc.
Unt de Pește Iodoferat cu fosfor WERNER
special contra rachitismului, limfatismului și reconfortant pentru copiii și adulți slăbiți de munca intelectuală
Unt de Pește Iodoferat cu mercur WERNER
Tonic depurativ și curativ pentru sifilitici.
Pentru complectarea curei și deplina ei reușită; luați în acelaș timp (înainte de masă) VIN TONIC WERNER
Depozit principal:
FARMACIA CONST. I. WERNER, Iași
Aprobate de Consiliul Sanitar superior și premiate
Feriți-vă de contrafaceri. Respingeți surogatele

ANUL XXXI No. 8294

ABONAMENTE

Lei 350 . . . . pe un an
„ 180 . . . . . „ 6 luni
„ 90 . . . . . „ 3 „
„ 1000 . . Instituţii publice

ATELIERELE TIPOGRAFICE
IAŞI. — STR. LAPUŞNEANU 37

Telefoane | Redacţia 391 | Administraţia 394 | Serviciul de noapte 387

1 LEU

OPINIA

Ziar popular cotidian

SAMBATA 8 DECEMBRIE 1934

Bon No. 7

Premii Gratuite 60.000 lei

Seria 58-a

COMPLICAŢIILE

cazului Mirto

D. Iuliu Maniu şi-a exprimat limpede părerea că ancheta Skoda e şurubărită în aşa fel încât d-sa să iasă compromis.

Cine are interes să-l compromită pe d. Maniu, nu prea ştim.

Insă e lucru văzut că, în acest sens, d. Mirto a avut oarecare rol. Adica, există zdruncinături puternice în sinul partidului.

*

D. Mirto s'a ilustrat printr'un joc îndoelnic încă de la începutul anchetei Skoda. Anume, a ambalat pe d. Madgearu să învinuiască gratuit pe d. Iunian, spre a dezlănţui furia acestuia. Şi într'adevăr, d. Iunian cere astăzi implicarea mai multor foşti miniştri între care şi a d-lui Madgearu.

Al doilea capitol al intrigilor d-lui Mirto, e mai grav. D. Zaharof îl denunţă pe fruntaşul ţărănist că i-a trimis piese din dosar, pentru a compromite pe unii colegi de minister ai d-lui Mirto (inclusiv d. Maniu), Şi încă un amănunt interesant: actele au fost duse la ziarul „Universul" de comisarul regal d. col. Pomponiu, care — ciudată coincidenţă; — tocmai este rudă cu d. Mirto.

*

Acte izolate ale d-lui Mirto?

Parcă ar fi ceva mai mult. Intr'adevăr; conducătorii naţ-ţărănişti se consfătuesc mereu, ca să lămurească chestiunea.

In acelaş timp, însă, ţin consfătuiri izolate şi fruntaşii „vaidişti" (d. Mirto este ceia ce se chiamă „vaidist"). Ce rost pot să aibă asemenea consfătuiri izolate, prezidate de d-nii Vaida şi Mirto? (în absenţa d-lor Maniu, Mihalache şi Madgearu).

E locul a crede că d. Mirto n'a lucrat spontan; din proprie perversitate. Ci e la mijloc vechea şi grava adversitate Vaida-Maniu, care zdruncină unitatea şi puterea de acţiune a partidului naţional-ţărănesc.

*

De aceste slăbiciuni naţ. ţărăniste, se foloseşte stăruitor d. Dinu Bratianu. D-sa a impus cuprinsul raportului Bentoiu; şi nu poate fi străină de socotelile d sale, intervenţia bruscă a d-lui Zaharof dela „Universul" care sprijină constant nuanţa Dinu Bratianu.

Şi în acest fel, şeful partidului liberal strică, intenţionat, şi micile socoteli ale d-lui Tătărescu...

X.

Nenorocirea de la Praga

Am relatat că la un match de foot-ball, care a avut loc la Praga şi la care au asistat 25.000 oameni, s'a prăbuşit o tribună. 200 persoane au fost rănite.

O echipă de soldaţi a dat ajutoarele necesare, mutând pe spectatori în celelalte tribune.

In clişeu: după accident, publicul continuă să urmărească fazele matchului.

Confort diplomatic

şi democraţie de extremă stângă

Un ziar anunţă că ministrul sovietelor la Bucureşti, d. Ostrowski, ocupă la hotel Athenée Palace, pentru folosinţa personală nu mai puţin de 7 (şapte) odăi. Alte 10 odăi sânt ocupate de 5 funcţionari ai legaţiei.

Biurourile legaţiei nu încap în aceste 17 odăi,—ci se instalează în altă parte.

E semnificativ; însă destul de banal. Vechiul cântec al „conducătorilor" care au nevoe de lux şi viaţă bună, ca să mediteze în linişte la soarta celor „conduşi".

In Rusia e regim de extremă stângă, pentru fericirea poporului. Şi bietul popor munceşte şi flămânzeşte, cum dă Dumnezeu. Iar conducătorii oftează democratic... şi trăesc bine.

Intocmai ca în regimul burghez. Şi întocmai ca în extrema-dreaptă din Germania, depildă, unde poporul sufere de foame, iar fruntaşii hitlerişti se lăfăesc în bunătăţi nevisate.

Pidosnic lucru şi chestia aceasta a aparatului social!

LR.

Despre emanciparea femeilor

şi modificarea Constituţiei

Părerile d-nei Alexandrina Cantacuzino

D-na Alexandrina Cantacuzino prezidenta generală a Societăţii ortodoxe naţionale a femeilor române, a sosit în localitate pentru a lua parte la o festivitate şcolară la liceul ortodox de fete din str. Lascar Catargi, care funcţionează subt egida suszisei societăţi.

Distinsa luptătoare feministă ne-a oferit prilejul unei conversaţiuni asupra problemelor de actualitate pe care d-na Cantacuzino le tratează cu deosebită competinţă şi un fin spirit de pătrundere.

La întrebarea asupra stadiului în care se află mişcarea de emancipare civilă şi politică a femeilor din România, interlocutoarea ne-a declarat cele ce urmează:

Emanciparea femeilor

—„Socotesc emanciparea civilă şi politică a femeilor române ca o necesitate imperioasă a monumentului. Pentrucă în vremurile de negură şi de instabilitate popoarele, pentru a se menţine într'un echilibru statornic, au nevoie a fi dinamizate prin idealuri. Cine poate face asta mai bine decât femeia; mama, soţia, sora?

Femeia determină atmosfera, ea induplecă, ea ajută, ea entuziasmează, ea este focarul de viaţă lăuntrică de care avem atâta nevoie azi.

Insă această femeie nu trebuie întrebuinţată ca un agent electoral, spre a sluji vre'un partid, în loc de a lupta pentru interesele superioare ale neamului şi ţării. Ea trebuie să-şi capete drepturile prin noua reformă constituţională ce se impune, intrând în viaţa politică, ca o forţă de renovare şi întrebuinţată în colaborarea nouei vieţi de stat".

Reforma Constituţiei

Punctul d-sale de vedere asupra reformei constituţiei, ne-a fost astfel concretizat de d-na Alexandrina Cantacuzino:

—„Numărul deputaţilor să fie redus la 80—100. Iar Senatul să fie reorganizat pe principii corporatiste, astfel ca şi femeile în calitate de reprezentante ale unor instituţii profesionale, să poată face parte din maturul corp, contribuind astfel la alcătuirea legilor care interesează lumea feminină, printre care în primul rând se află acordarea de drepturi politice depline femeilor, aşa cum este în majoritatea ţărilor civilizate".

Despre Iaşi

D-na Alexandrina Cantacuzino vizitează anual Iaşul. De data aceasta, ne-a spus d-sa, a constatat oarecare progres edilitar.

Străzile sunt bine pavate, iar şoselele înspre Copou şi Cetăţuia, pietruite. In schimb Iaşul nu şi-a schimbat deloc aspectul urbanistic.

Distinsa conducătoare feministă şi-a exprimat părerea că se practică în ţara noastră un centralism exagerat şi că în tot cazul ar trebui să se acorde o mai pronunţată atenţiune desvoltării oraşelor principale provinciale şi în special capitalei Moldovei.

AL. NESTOR

Un caz interesant în America

O femeie asasină care nu-şi poate ridica moştenirea de 100 milioane lei

Un caz interesant este relatat de ziarele americane.

Acum un an o femeie anume Ritta Nelson din New-York şi a ucis amantul şi a dispărut fără urme.

Criminala se află în Statele Unite, dar nu poate fi găsită, întrucât ştie să se ascundă în mod dibaciu.

Zilele trecute a intervenit însă un fapt neaşteptat. O mătuşă bogată a criminalei a murit la Washington. Bătrâna nu atlase de isprăvile nepoatei şi i-a lăsat toată averea în sumă de aproape un milion dolari (o sută milioane lei).

Ritta Nelson a cetit această ştire în ziare şi cu siguranţă e disperată. Ea nu se poate prezinta să-şi ridice moştenirea, întrucât ar fi imediat arestată. Iar pentru fapta comisă, o aşteaptă probabil scaunul electric (pedeapsa cu moartea).

Nefericita Ritta a trimes guvernatorului din New-York o scrisoare impresionantă, în care roagă să fie iertată. Ea vrea să-şi răscumpere păcatul, oferind 50 milioane lei pentru opere de binefacere. Dar guvernatorul n'a dat cererii niciun răspuns.

Astfel Ritta Nelson e în situaţia de a pierde imensa avere, pentru a-şi păstra libertatea. Şi a pierde 100 milioane lei este o pedeapsă suficientă!

D. Ciuntu a trecut în Rusia

Cetatea-Albă 7. — Ieri a sosit în localitate d. Ciuntu, ministrul României la Moscova. D-sa era însoţit de personalul legaţiei.

Delegaţia s'a îmbarcat pe 2 şalupe, cu care a trecut pe malul sovietic, debarcând la Ovidiopol.

De aci d. Ciuntu şi delegaţia română vor pleca cu un tren special, pus la dispoziţie de guvernul sovietic.

Un divors curios

din cauza geloziei

Un caz curios de divors s'a judecat la Chicago (St. Unite).

Un domn a cerut să fie despărţit de nevastă, invocând ca motiv: gelozia. Bărbatul a declarat că de când s'a însurat nu mai avea un moment de linişte. Soţia lui, o femeie foarte frumoasă şi cochetă, era curtată de mulţi admiratori. Bărbatul nu şi-a surprins nevasta, însă a arătat că ar fi capabil să comită o crimă numai din pricina bănuelilor, care-i tulbură sufletul şi mintea.

Spre a evita o tragedie, tribunalul a admis cererea de despărţire. E primul caz, chiar la Americani, când se pronunţă un divors în asemenea împrejurări.

DIN TOATA LUMEA

Oamenii fără memorie. — La un spital din Londra există o secţiune denumită „clinica celor fără memorie". In acea clinică sânt internate 46 persoane, care şi au pierdut memoria.

Câtiva au rămas fără memorie în urma unor accidente, sau în urma unor emoţii foarte puternice. Cei mai mulţi însă, sânt foşti militari care au luptat pe front şi şi-au pierdut memoria în timpul războiului.

Medici specialişti se căznesc de multă vreme să readucă pe pacienţi în stare normală. Eforturile însă par zădarnice. Cei 46 oameni nu şi pot recăpăta memoria. Ei nu ştiu cine sânt şi nu-şi amintesc nimic din trecutul lor. Oamenii fără memorie sânt condamnaţi să trăească o viaţă inertă, fără nici un sens.

*

Fetele contra zestrei. — Un grup numeros de fete din Budapesta a întreprins o acţiune împotriva zestrei. Domnişoarele (care probabil sânt mai în vârstă) au ţinut o întrunire şi au arătat că au rămas nemăritate, numai din pricina că n'aveau dotă.

S'a protestat contra bărbaţilor, care, la tratativele matrimoniale, se interesează în primul rând de averea fetei. Grupul de domnişoare dela Budapesta a hotărât să continue intensă propaganda pentru desfiinţarea zestrei la căsătorie.

E însă foarte problematic dacă vor reuşi, mai ales în vremurile actuale de criză!

*

Mortul vesel. — La Princetown (Statele-Unite) a încetat din viaţă un anume Harry Rolton, în etate de 56 ani, cunoscut ca un om de viaţă. El nu s'a desminţit nici după moarte.

Astfel Rolton a lăsat o scrisoare, prin care roagă ca înmormântarea lui să fie o mare petrecere. Şi dorinţa i-a fost satisfăcută.

Timp de trei zile rudele, prietinii şi cunoscuţii, conform cererii defunctului, au benchetuit în jurul sicriului, organizând un chef monstru cu băuturi, muzică şi dansuri. La cimitir s'au cântat arii de jazz, iar pe mormânt s'a pus următoarea inscripţie: „Aici zace Harry. Rolton, care n'a luat în serios nici viaţa, nici moartea".

Intr'adevăr, un mort vesel!

*

O maimuţă norocoasă. — Vedeta de cinema Mae West din Holywood şi-a cumpărat acum câtva timp o maimuţă, pe care o iubeşte mult. Maimuţa trăeşte împărăteşte.

Animalul are o cameră specială şi un servitor care îl îngrijeşte cu atenţie. Maimuţa e îmbrăcată în costume de mătasă şi e hrănită cu cele mai bune mâncăruri. Pentru îngrijirea animalului favorit, Mae West cheltueşte 10 dolari pe zi, adică 1000 lei.

Norocoasă maimuţă!

Atentatul dela Moscova

MINISTRUL KIROV,

secretarul partidului comunist din Rusia, care a fost asasinat la Moscova în împrejurări nelămurite.

Mormântul lui Attila

şi comorile regelui Hunilor

Din Budapesta se anunţă că expediţia arheologică a profesorului Torbagyi-Novak a reuşit să descopere locul unde se află mormântul lui Attila, regele Hunilor. Acest loc e situat lângă oraşelul Felegyhaza, în comitatul Csongrad, în apropiere de Tisa.

S'au început săpături şi într'adevăr s'au găsit obiecte vechi, care — după părerea specialiştilor — ar fi aparţinut Hunilor. Săpăturile continuă şi cercetătorii speră să descopere mormântul lui Attila. Pe lângă importanţa istorică, această descoperire ar avea şi o valoare deosebită, întrucât în acel mormânt au fost îngropate comori imense de aur şi pietre preţioase.

Activitatea medicală în Moldova întregită

O revistă interesantă de medicină—Iniţiativa d-lui general dr. Gh. Pîrvulescu

In capitala Bucovinei a apărut o publicaţiune ştiinţifică intitulată „*Cernăuţi Medical*", revistă lunară de medicină generală.

Această publicaţiune ne interesează dintr'un dublu punct de vedere: prin materialul ştiinţific de calitate superioară şi prin faptul că iniţiatorul şi fondatorul revistei este unul din cei mai vrednici fii ai Iaşului: d. medic general docent *dr. Gh. Pârvulescu*, şeful serviciului sanitar al corpului IV armată.

In primul rând trebuie să menţionăm, cum a luat naştere această revistă. După şedinţa plenară a societăţii medicilor din Bucovina, cu sediul la Cernăuţi, şedinţă ce s'a ţinut vara aceasta, la banchetul dat în onoarea oaspeţilor, d. general dr. Pârvulescu a propus înfiinţarea unei reviste medicale, al cărei titlu să fie „Cernăuţi Medical". Propunerea a fost primită cu entuziasm de toată asistenţa.

D. dr. Pârvulescu, prin energia d-sale, a reuşit într'un interval scurt, să facă toate pregatirile necesare şi să asigure apariţia unei publicaţiuni, care poate rivaliza cu revistele similare din Apus.

D. general dr. Pârvulescu, care prin activitatea şi lucrările d-sale ştiinţifice este de mult timp cunoscut nu numai în ţara noastră, ci şi peste hotare, s'a pus în legătură cu renumiţi profesori şi savanţi din străinătate, care i-au răspuns de îndată, făgăduindu-i tot concursul.

Colaboratorii

Astfel revista „Cernăuţi-Medical", pe lângă contribuţia celor mai de seamă medici şi profesori de la toate facultăţile de medicină din ţară şi mai ales de la facultatea ieşană, a obţinut, datorită d-lui general dr. Gh. Pârvulescu, şi colaborarea unor savanţi străini cu renume mondial.

E suficient să cităm nume ca acelea ale profesorilor Adler, Borak, Eisler, Finsterer, Fleischer, Latzko, Liebesny, Neumann, Oppenheim, Porges, Schnitzler, Zweig din Viena; Bourguignon, Coutard, Delherm, Dousset, Levaditti din Paris; Leriche din Strasbourg şi alţii din principalele centre universitare ale streinătăţii.

Din ţară colaborează cunoscuţi profesori universitari şi medici. Lista colaboratorilor din primele pagini ale revistei, are în frunte pe d-nii prof. dr. C. Angelescu, ministrul instrucţiunii, dr. C. Costinescu ministrul sănătăţii şi prof. dr. Gane, secretar general al acestui departament. Revista „Cernăuţi Medical" întruneşte astfel un număr de colaboratori de cea mai aleasă calitate, în măsură să-i furnizeze contribuţiuni ştiinţifice interesante şi valoroase.

Rostul revistei

Cetitorii îşi pot pune însă întrebarea: de ce s'a întemeiat această publicaţiune la Cernăuţi? Iată explicaţia:

In primul rând, Cernăuţii sânt un centru cu un mare număr de medici destoinici, cu spitale bine utilate, cu o frumoasă activitate medicală. Capitala Bucovinei ar fi meritat o facultate de medicină. Cum însă în împrejurările actuale un asemenea proect nu poate fi realizat, trebuia să se găsească altă modalitate care în oarecare măsură să însemne o compensaţie. Şi a

Continuare în pagina II-a

NOTE

Cu prilejul recentei

manifestaţiuni antirevizioniste

S'au împlinit cu prima zi a lui Decembrie 16 ani dela triumfala intrare în capitala României-Mari, a marelui rege Ferdinand I şi a armatei sale victorioase în slujba visului unităţii naţionale consfinţit deapururi prin tratatele dreptăţii storice.

Am sărbătorit în 1918 îmbrăţişarea fraţilor la sânul mamei; sărbătorim în 1934 conştiinţa unirei pe vecie, hotărârea dârză de a nu ceda o palmă din glia frământată cu sudoarea şi sângele românilor, siguranţa că atât timp cât vor bate inimi româneşti, România va fi Mare.

Şi deaceia acum, când Turanii contelui Bethlen jelesc prada pierdută împrăştiind în lumea'ntreagă minciuna unei naţii fără caracter, se impune să ştim striga adevărul în faţa omenirei; sufletele noastre trebuesc pregătite şi la nevoie vom arăta că cunoaştem drumul Budapestei.

Pentru asta, din iniţiativa unui inimos român şi'n călduroasa aderare a tuturor ce'n această ţară mai văd dincolo de interesele de partid şi elec-

Continuare în pagina II-a

O femeie de 60 de ani scrie

"Acestei reţete îi datoresc că arăt cu 20 de ani mai tânără"

"In două luni au dispărut toate sbârciturile mele"

„La vârsta mea părea natural să-mi fie faţa sbârcită, şi m'am mângâiat adesea cu acest gând. Intr'o zi însă am citit de nişte încercări remarcabile ce s'au făcut cu femei de 72 ani şi care ar fi dat rezultate uimitoare. Se zice că zbârciturile dispar cu desăvârşire în timp de 6 săptămâni. M'am hotărât să fac şi eu o încercare şi am constatat că unul remediu e conţinut în Crema Tokalon aliment pentru piele, celebra Cremă de Paris. După două săptămâni am putut observa o îmbunătăţire şi vă puteţ închipui bucuria mea, când după un tratament de două luni, toate sbârciturile mele erau dispărute şi prietenii mei ziceau: „Ce tânără arătaţi!" Pielea mea e acum limpede şi de o frăgezime frumoasă şi sfătuiesc pe toate femeile de vârsta mea să încerce Crema Tokalon aliment pentru piele. Este o adevărată plăcere să-ţi vezi obrazul arătând din zi în zi mai tânăr".

Scriitoarea rândurilor de mai sus n'ar voi să-i fie numele publicat, dar scriscarea ei origina stă la îndemâna oricui. Se garantează că Crema Tokalon aliment pentru piele conţine într'un grad înalt elementele nutritive de care specialiştii zic că trebue să se găsească în pielea Dv. pentru ca să rămână limpede, fragedă, consistentă şi liberă de sbârcituri. Seara aplicaţi Crema Tokalon aliment pentru piele, culoarea roză, iar dimineaţa Crema Tokalon, culoarea albă. Veţi fi uimită de îmbunătăţirea care se produce chiar peste noapte. Succesul se garantează, altfel se restituie banii.

De vânzare la toate farmaciile, drogheriile şi parfumeriile din ţară. Noi preţuri reduse: Crema Tokalon, culoarea albă, la Lei 50.—, Crema Tokalon aliment, culoarea roză, la Lei 60.—.

Aţi întrebuinţat **JAWOL?**

E minunat! **JAWOL**

Cel mai bun **ANTINEVRALGIC**

combate răceala, gripa şi durerile de cap

PHILIPS

Tip. 521 A. şi 521 U.

Tip 521 A.

„Octoda-Super." p. curent alternativ. Aparat uşor reglabil de o formă compactă şi un preţ moderat. Acest receptor este înzestrat cu octoda, care îi asigură un randament uimitor şi o redare superioară.

Tip. 521 U. *acelaş ca mai sus însă pentru curent continuu şi alternativ.*

Singurul depozit pentru Iaşi

RADIO MERCUR

Str. Lăpuşneanu No. 6

Părinţi Păziţi-vă copiii contra epidemiilor întrebuinţând:

OLEUL PREVENTIV şi GARGARA PHENOXIL sau SOLUŢIA MILNE (pentru badijonat în gât)

Depozit: FARMACIA WERNER-Iaşi

„LA WALDMAN"

Iaşi, Anastasie Panu No. 35 *(vis a-vis de Halâ)*

Magazin de lână şi bumbace

Permanent asortat cu toate articolele de lână pt. croşetat şi tricotat pool-owere de damă, bărbăteşti şi copii. Lână kelim şi canva pentru brodat. Etamină şi canva cu metru. Perine şi covoraşe desenate pe canva şi etamină. Feţe de masă desemnată şi alte modele pe pânză. Toate articolele de mercerie.

Bumbac pescăresc cu kgr. Macrame şi coton mercco pt. perdele. Aţă toate mărcile. Coton perle, muline, bumbăcel. Andrele, croşete, gherghefe, mătase vegetală etc. Capoc şi vată de plapomă şi umplut perine. Vatelină albă şi neagră de paltoane. Sortiment mare în lânurile „Pingouin"—Franceză—, cu specialităţile ANGORA, Sibirien, Boiclé, ANGOREX, Mondain, Ecosais, Roi, etc. *Pentru ateliere şi şcoli mari reduceri de preţuri. Mărfuri garantate. Preţuri ftine. — Expediem şi în provincie.*

Şoşoni Galoşi Quadrat Riga

Mitropolia Moldovei
Secţia Economică
No. 7678 1934 Noemb. în 30

PUBLICAŢIUNE

Se aduce la cunoştinţa celor amatori că în ziua de 8 Decembrie a. c. ora 11 dim., în localul Cancelariei Mitropoliei din str. Ştefan cel Mare No. 46 se va ţine a 3-a licitaţie publică, cu termen scurt, cu oferte închise, pentru darea în exploatare a parchetului No. 7, din pădurea Valea Alunului jud. Iaşi, proprietatea Mitropoliei.

Odată cu ofertele, se va depune şi garanţia de 30.000 lei în numerar.

Orice lămuriri, se dau de Cancelaria Mitropoliei, Secţia Economică, între orele 11-12 dimineaţa.

Consilier referent,
Pr. V. Mihăilescu

TABLETA **TESTA** COMBATE MIGRENE - JUNGHIURI - NEVRALGII

DURERI DE DINŢI - RĂCELI GRIPA

IN FARMACII ŞI DROGHERII

Cu prilejul recentei manifestaţiuni anti-revizioniste

Continuarea din pag. I-a

torale, a luat naştere Liga Antirevizionistă, iar la Apelul făcut de secţiunea locală au răspuns în mare număr... studenţii şi elevii, pe lângă vre-o câţiva conducători bătrâni.

— Nici o brazdă; revizioniştii să-şi revizuiască mai întâi capetele lor; şi de vor pământ, le vom da, dar pentru morminte, — a fost răspunsul dat în ziua marei serbări a românismului; şi în entuziasmul sufletelor am înţeles că având mintea înţeleaptă a bătrânilor şi dragostea de jertfă pentru patrie a tinerilor, Latinii din estul European vor merge spre menirea gintei lor şi toate Budapestele vor îngenunchia.

S'au ilustrat prin lipsă exponenţii politicei locale, clubişti şi toţi cuconii ce aşa de bine ştiu a se bate cu pumnul în piept când e vorba de ciupit ceva voturi.

Avem o ţară mare datorită sutelor de mii de plugari ce-au făcut zid din pieptul lor în faţa puhoiului turano-teutonic; pe umerii acestora se sprijină ţara, dar câte inimi au bătut sub suman în ziua de aducere aminte a suferinţelor şi a gloriei, la răspunsul dat pescuitorilor în apa tulbure a revizionismului?

Aduc în schimb sute de ţărani s'asculte vorbe umilate, să-i vadă scoţând panglici pe nas, dar mai ales să cânte excelenţelor pe struna cea subţire.

Când Ungurii inundă lumea cu propaganda lor nefastă, la noi răspund copiii...

Nu atacăm pe nimeni, dar vrem să se ştie că cu cât mai mare onoarea celor ce ne-au dat o Românie-Mare, cu atât mai grozavă nepăsarea acelor ce au datoria s'o apere.

V. Ghe. Tarhon
student

Cu toate ocupaţiile în gospodărie

gătitul, spălatul, călcat şi „curăţenia" poate orice gospodină să se bucure de mâinile ei fine şi îngrijite, dacă în fiecare seară îşi masează pielea cu Crema Nivea.

Prin această îngrijire, pielea se menţine în mod admirabil fragedă şi catifelată, devenind în acelaş timp atât de rezistentă că având chiar nevoie în menaj de a fi mereu cu mâinile în apă caldă şi rece, pielea nu se aspreşte.

Nivea-Creme: Cutii cu Lei 16.— — 72.— Tuburi cu Lei 30.—, 45.—

BEIERSDORF & CO. S. A. R., BRASOV

CREMA NIVEA

Frumoasa solemnitate dela liceul ortodox de fete

Sfinţirea capelei.— Producţia şcolară

In r'un cadru impresionant şi în prezenţa autorităţilor civile şi militare, a avut loc eri dimineaţă sfinţirea capelei dela liceul de fete „Elena Odobescu" al Societăţii Ortodoxe Naţionale a Femeilor Române.

Capela este un frumos locaş de reculegere cu minunate picturi executate de cunoscutul maestru iconograf Kiriacof.

Serviciul religios a fost oficiat de un sobor de preoţi în frunte cu P. S. Arhiereul Grigorie.

Răspunsurile au fost date de corul şcolalei condus cu măestrie de dl. prof. V. Popovici, solo fiind ţinut de eleva Luluşa Tiron. După slujbă au rostit cuvântări foarte frumoase P. S. Arhiereul, d-na Alexandrina Cantacuzino preşidinta generală a Soc. Ortodoxe, dl. Osvald Racoviţă primarul oraşului, dl. Traian Bratu rectorul Universităţii, dl. inspector Tanase din partea Ministerului Instrucţiunii, dl. prof. Fedeleş în numele comitetului şcolar, preot prof. Valeriu Iordăchescu, d-na Elena Odobescu patroana şcolii, d-na Popovici şi eleva Gheorghiadi.

Tuturor le-a răspuns printr'o impresionantă cuvântare d-na Elvira Balmuş devotata directoară a Instituţiei.

Un bufet foarte copios a stat la dispoziţia numeroasei şi distinsei asistenţe.

*

După amiază a avut loc o serbare şcolară organizată c'un gust deosebit. Programul a fost deschis de corul şcolalei, stăpânit cu desăvârşită artă de maestrul V. Popovici.

Au recitat cu multă simţire în limba română elevele Zamfirescu, Pucănescu şi Fedeleş, iar în limba franceză elevele Agata Patriciu şi Otilia Ghiulea.

Partea coreografică a fost cu deosebire remarcabilă, datorită ostenelii şi talentului cunoscutei profesoare d-na Dimitriu S'a executat un dans naţional plin de viaţă, apoi un dans al marinarilor frumos nuanţat de către elevele Ghiulea şi Olănescu şi un frumos dans simbolizând deviza Soc. ortodoxe „Credinţă şi Patrie". In conducerea acestor dansuri d-na profesoară Dimitriu a dovedit admirabilă fantezie şi putere de muncă.

Aflăm cu sincer regret că această remarcabilă profesoară pregăteşte să se retragă din învăţământ după aproape o muncă de un sfert de veac, cea ce ar fi o reală perdere pentru şcoală.

Eleva Aurelia Băluşescu din cl. a III a executat la pian din Chopin cu deosebită artă.

Serbarea a fost încheată cu un act din „Athalie" a lui Racine, jucat în limba franceză şi în costumele epocii de elevele Patriciu, Zamfirescu, Ghiulea, Caraman, Nubert, Chicu, Gâscă etc.

Publicul asistent a rămas plăcut impresionat şi a felicitat călduros pe d-na Elvira Balmuş. AS.

Adnotări teatrale

„Rataţii", spectacol de succes

Sublinieri pe marginea spectacolului realizat de d. Ion Sava

Piesa lui Lenormand s'a jucat până în prezent de patru ori cu sala tixtă de lume; şi succesul ei deabia începe

Rar atâtea aplauze şi ridicări de cortină ca la „Rataţii"

Secretul succesului nu trebuieşte mult căutat. Il ghiceşti asistând la spectacol.

Care-i?.. Foarte simplu:

O piesă cu subiect, (sunumele fără); înţeleasă de regisor; o distribuţie chibzuită (ceeace este de capitală importanţă); realizarea unităţii de ansamblu: decorul cumpănit.

D-lui Ion Sava îi revine marele merit de a fi reuşit să adune la un loc toate aceste elemente.

*

Critica dramatică şi-a spus elogios cuvântul.

Noi, vom mai sublinia doar câteva chestiuni de amănunt, trecând peste inteligentul rol şi joc al d-lui Tudor Călin cât şi peste acea „Ea" a d-nei Sandina Bârsan — Stan, care a consacrat-o ca un element de valoare.

*

Actorul de comedie d. Mill. Gheorghiu joacă pe actorul „Larnaudy". Un rol tragi-comic. Reali atorul a fost excelent ca mască, joc şi gest. La final, în acele replici de profund dramatism d. Mill. Gheorghiu comicul, a stârnit lacrimi.

E mare lucru!...

D-nele Maricare Davidoglu, Florica Bulgaru Damian ca şi d-ra Atena Marcopol, din roluri episodice, au reuşit să iasă pe prim plan şi cu aplause la scenă liberă.

Şi aceasta e un mare lucru în teatru!...

Dar şi toţi ceilalţi din interpretaţie d-nii Paul Varduca (cu mult haz) R. Ionaşcu (un bun tip caricatural); El. Colceag Nicolau (o bătrânică dulce), etc. au contribuit la succesul piesii „Rataţii".

Incă o subliniere.

Actorul Şubă (care s'a dovedit la locul său în „Montredon") a suferit accidentul cunoscut.

D. Emil Serghie l'a înlocuit cu tânărul actor G. Sion. Fără timp de studiu şi fără repetiţii, noul interpret, a realizat lucruri bune.

Ca încheere, un îndemn: — Duceţivă la „Rataţii".

H. BURILEANU

Ministerul muncii controlează asistenţa socială a Iaşului

Insă nu dă fonduri de ajutor!

Primăria locală a primit o adresă din partea ministerului muncii, prin care i se cere să trimeată un exemplar din bugetul comunei pe anul în curs.

Bugetul a fost cerut de minister în scopul de a se controla suma care a fost afectată pentru asistenţa socială a Iaşului şi a se vedea dacă fondul aceasta n'ar putea fi sporit.

Iniţiativa ministerului se datoreşte intervenţiune diverselor organizaţiuni profesionale care se plâng că primăria locală ar subvenţiona foarte puţin asistenţa ocială.

Ministrul muncii intenţionează mai ales să determine în general municipiile la crearea unui fond de şomaj, care până în prezent nu există decât în foarte puţine oraşe.

In acest scop s'a cerut de către ministerul muncii bugetul tuturor comunelor urbane din ţară.

d. zelea

Bugetul comunităţii israelite

Plenul comunităţii izraelite se întruneşte Duminică 9 cor. pentru discutarea bugetului pe anul viitor.

D. av. H. Gherner, care a lucrat la întocmirea noului buget, ne informează că comunitatea va dubla anul acesta subvenţia pentru şcolile evreieşti prevăzând şi un fond special pentru propaganda culturală;

Infiinţări de biblioteci, cursuri pentru adulţi, conferinţe etc.

Cu acelaş prilej se va discuta reorganizarea serviciului contribuţiilor directe şi indirecte.

x Dr. **Brener** *specialist mamoş*, boli de femei Cons 6—8 d. m. în str. Banu 8

Informaţii

x **Societatea corală.**—Duminică 9 Decembrie, orele 11 a. m. va avea loc în salonul Academiei de Muzică „George Enescu" str. Banu 10, adunarea constitutivă a societăţii corale „Gavril Muzicescu".

Toate persoanele care au aderat deja, precum şi acelea care doresc să adere de acum înainte, sunt rugate să ia parte la această adunare pentru a semna actul de constituire a societăţii.

x *Bibliografie.*—A apărut: *„Doi ani de luptă împotriva crezilor economici"* de Virgil C. Petrescu, secretarul general al Asociaţiei Băncilor Unite Române, cu o prefaţă de d. C. Angelescu, fost guvernator al Băncii Naţionale a României.

Ultimele creaţiuni şi desene de stofe

pentru doamne şi domni ale renumitelor fabrici de postav

W. Scherg & Co.

Braşov

Fondate în 1823. Capital social Lei 192.000.000

Depozite de desfacere en gros şi en detail

Fr. Vartparonian & Fr. Hlebnikian

Iaşi, str. Ştefan cel Mare 61

Telefon 383

Activitatea medicală în Moldova întregită

(Continuarea din pagina I-a)

a venit iniţiativa d-lui general dr. Pârvulescu.

Astăzi prin revista „Cernăuţi Medical" se poate exprima activitatea ştiinţifică a medicilor bucovineni. Dar ceva mai mult; revista este, pe lângă un mijloc de promovare a valorilor locale, şi un practic instrument de legătură între medicii bucovineni şi ce moldoveni; în genere între medicii din toată ţara.

In plus, prin această publicaţiune, se păstrează contractul cu străinătatea, dând posibilitate savanţilor străini să cunoască rodul activităţii medicale dela noi.

Dar iniţiativa d-lui general dr. Gh. Pârvulescu prezintă şi o reală importanţă din punct de vedere naţional. Ea este în acelaş timp şi un buletin de propagandă naţională într'un centru unde această propagandă este cât se poate de utilă. Iată atâtea motive pentru care fondatorul a ales Cernăuţii ca loc natal al revistei.

Cuprinsul publicaţiunii

Primul număr al revistei „Cernăuţi Medical" este închinat M. S. Regelui Carol II, în semn de omagiu pentru regele culturii.

D. general dr. Pârvulescu semnează un cuvânt introductiv, arătând scopul publicaţiunii şi exprimându-şi dorinţa ca „Grădina veselă" a lui Alecsandri să ajungă „grădina ştiinţii medicale a Moldovei întregite".

D. dr. I. Holban din Cernăuţi vorbeşte despre colegul medicilor bucovineni şi elogiază iniţiativa şefului serviciului sanitar al corpului IV de armată. Urmează o dare de seamă a şedinţei societăţii medicilor din Bucovina, cu care prilej s'au pus bazele revistei.

D. gen. dr. Vicol relevă deasemenea meritele d-lui Pârvulescu şi prezintă frumos Bucovina — „grădina Moldovei". Revista cuprinde apoi o serie de articole ştiinţifice semnate de d-nii medic general docent dr. Gh. Pârvulescu, prof. dr. Cristea Grigoriu-Cluj, dr. Dem. Em. Paulian-Bucureşti, dr. Cornel Iubaş şi Ela Saiovici, dr. Ioan Papp-Cernăuţi, dr. Nicolae Tomovici, L. Weber, Kestenbaum, G. Sternik, Rudolf Weissberg, L. Wolrap, Erich Wucher, E. Flor, H. Salzmann, B. Tarjan, C. Grigoriu din Cernăuţi. In plus, numeroase comunicări originale cu privire la diferite maladii, la operaţiuni şi metode de tratament.

In 80 pagini, cu text bogat şi cu ilustraţiuni, revista se prezintă şi în excelente condiţiuni tehnice, forma complectând fondul interesant.

*

Publicaţiunea „Cernăuţi Medical" adaogă astfel o nouă realizare utilă la activitatea neobosită a d-lui general dr. Pârvulescu pe tărâm ştiinţific. Revista, după cum am subliniat, este de cel mai real folos medicilor de la noi. Ea şi-a propus şi va fi desigur oglinda activităţii medicale mai ales în ţinuturile Moldovei întregite.

In asemenea condiţiuni toţi medicii noştri au datoria să-i acorde cel mai larg concurs. Astfel d. general Pârvulescu va primi satisfacţia sufletească pentru meritele şi munca depusă. Iar laşul nostru va avea mulţumirea sinceră, că tot din făgaşul său nesecat a pornit şi această iniţiativă înmoasă şi utilă.

LA DURERI DE CAP, DE DINŢI, MIGRENE, NEVRALGII, SCIATICA, DURERI DE SALE, GRIPA, INFLUENŢĂ. — LUAŢI TABLETELE

NOVAL

ANTINEVRALGICUL CU EFECT SIGUR ŞI NEVĂTĂMĂTOR

DE VÂNZARE ÎN FARMACII

Dl. Mircea Bude

diplomat al cursurilor de perfecţionare de la Schola Cantorum din Paris, dă lecţii de violină.

Sărărie 20

DOCTORUL

OVIDIU CORDESCU

consultă zilnic pentru boli de

Nas, gât şi urechi

de la 4—7 p. m.

în str. Gh. Mârzescu 16

SALONUL DE CORSETERIE

Fany Dunavetchi

din str. Mârzescu 6 (etaj)

EXECUTĂ IREPROŞABIL:

CORSETE, BURTIERE, SUTIENE, CENTURI MEDICALE ETC., CU ***Preţuri foarte convenabile.***

Citiţi zilnic Opinia

In chestia legii eforiilor judiciare

Nemulțumirea avocaților ieșeni.— Amănunte dela greva din București

Am relatat eri declarațiile d-lui Petre Pogonat decanul baroului ieșan, în ceiace privește situația creiată avocaților prin noua taxă a eforiilor judiciare.

D. Pogonat s'a declarat contra grevei ca mijloc de luptă pentru răsturnarea unei legi și în contra aderării Iașului la greva colegilor bucureșteni.

Mai mulți avocați, dintre cei tiner mai ales, cu cari am stat de vorbă în acestă privință, ne-au declarat însă că ar fi pentru aderarea la grevă întrucât prin nouile taxe situația lor devine extrem de grea.

Avocații ne-au prezentat o situație din care rezultă că taxele de timbre pe cari au a le plăti de fiecare afacere se ridică uneori la echivalent cu onorarul.

După cât ne spun unii, avocații vor cere decanului să adopte o atitudine în contra nouilor taxe.

Frobabil că astăzi sau mâne d. Pogonat va convoca consiliul Baroului în această chestiune.

Cum a decurs greva la București

Un cunoscut avocat ieșan care s'a întors aseară din București, ne-a furnizat unele amănunte în legătură cu greva.

Impricinații cari aveau termen pentru aceste zile, alergau nedumeriți pe la casele avocaților, rugând să fie asistați.

Mulți avocați, cari primiseră anticipat onorarul, au avut incidente serioase cu clienții.

Multe procese au fost amânate la cerere, din lipsă de apărare.

Foarte multe însă au fost respinse, împricinații neștiind că se pot prezenta în instanță nesusținuți, pentru a cere amânarea.

Mulți cari au pierdut procesele, au introdus acțiuni în contra avocaților cari nu și-au respectat angajamentul.

Insă lucrurile s'au liniștit, întrucît se anunță că greva a luat sfîrșit. DESS.

Episcopul Lucian n'are dreptul să candideze la scaunul metropolitan?

Așa susține o revistă monahală

Discutarea succesiunei în scaanul metropolitan dela Iași, care la început avea un caracter mai mult bisericesc, acum tinde să se transforme într'un soi de propagandă electorală, în care nu lipsesc intrigile și interpretările greșite.

Exemplul îl dă revista „Glasul Monahilor", care pune prea multă patimă în discuție.

Astfel, revista menționată face unele aprecieri asupra persoanei P. S. S. episcop Lucian, relevând *că prelatul dela Roman n'ar avea dreptul să candideze pentru Mitropolia Iașilor deoarece nu are licența în teologie*, repetându-se astfel cele petrecute acum un an cu P. S. S. episcop Dionisie

Se spune că P. S. S. Lucian este numai absolvent al unui seminar din Ardeal.

Revista „Glasul Monahilor" mai arată că d. ministru Lapedatu caută o modalitate de a pune candidatura episcopului dela Roman sub motivul că P. S. Sa face parte din Senat încă înainte de reforma bisericească, care prevede că unui prelat i se cere licența în teologie.

Chestiunea într'adevăr este destul de serioasă; rămâne însă să se vadă dacă relatările „Glasului Monahilor" sint reale.

Când are loc alegerea

Intâlnindu-ne cu d. deputat Nicu Stoianovici, unul din susținătorii P. S. S. episcop Cozma, ne declară că alegerea noului mitropolit a fost fixată definitiv pentru luna Ianuarie și anume după Bobotează.

D-sa ne mai lămurește că atât guvernul cât și forurile bisericești încă nu și-au spus cuvântul în privința succesorului la Mitropolie. Sp

Conflictele Iași - Copou

Chestiunea unor taxe

Conflictele Iași-Copou se'nmulțesc.

In diferite rânduri le-am înregistrat.

Comuna Copou susține că noul cartier de la Copou îi aparține, pe când municipiul Iași susține contrarul.

Acum câteva zile o neînțelegere a isbucnit între consiliul de higienă al județului și cel al municipiului provocat de o taxă p-tru fondul sanitar destinat serviciului sanitar al municipiului, taxă la care acesta, după părerea serviciului județean, n'ar fi avut drept. A fost vorba de o taxă plătită de fabrica „Textila".

La consiliul de higienă al județului protestul a fost chiar vehement

La consiliul de higenă al municipiului, d. dr. Cadere a susținut dreptul serviciului sanitar al orașului; iar d. primar Osvald Racoviță a declarat că fabrica e situată pe teritoriul Iașului.

Litigiul nu e soluționat.

In cursul săptămânii viitoare, comitetul local de revizuire va decide asupra acestor conflicte Iaș-Copou, până ce bine înțeles o lege specială va fixa definitiv granițele. *Dan*

Depozitele de cherestea

se mută la periferii

Serviciul sanitar nu va mai acorda autorizații pentru depozite de cherestea în centrul orașului. Actualele depozite vor fi tolerate până în primăvară, când toate vor trebui să se mute la periferia orașului. Se vor stabili anume locuri la diferite periferii.

D. Osvald Racoviță, primarul Municipiului, s'a declarat de acord cu serviciul sanitar.

Dar depozitele de lemne și de băuturi spirtoase?

Agitație printre ceferiștii din Pașcani

pe chestia salariilor

Fălticeni. — Printre lucrătorii ceferiști din atelierele c. f. r. Pașcani domnește agitație deoarece direcția a dispus să li se aplice o nouă curbă de 12 la sută pe salarii.

Ceferiștii au ținut consfătuiri la Pașcani, și o delegație a plecat la București pentru a interveni la forurile competinte.

Atac la o stână

Un atac s'a produs la stâna d-lui Th. Crețu, aproape de oraș. Un individ a intrat în stână și intimidând pe cioban cu focuri de revolver, a furat o sumă de bani și obiecte casnice, după care a dispărut.

Jefuitorul a fost identificat: el este vestitul bandit I. Suhan, evadat în luna Iulie dela închisoarea Galata. L. N.

Abonați-vă la „Opinia"

Preparat cu vin vechi de Malaga (10 ani), conținând principii active, din cele mai bune coji de China, nuci de Cola, foi de Coca, Guarana, Fer, Glicerofosfați, Arsenic biologic, etc.

Insumează substanțe ideale, pt. regenerarea forțelor.

Remediu suveran contra anemiei, slăbiciunei generale și frigurilor palustre. Primenește sângele, întărește mușchii, nervii, oasele și întreg organismul. Deschide pofta de mâncare, ajută digestia, dând putere și vigoare.

Se recomandă cu succes în convalescențe, surmenaj intelectual, insomnii, boli de piept, etc.

Prețul unui flacon 49 lei

Dep. Farmacia Dr. Beceanu, P. Halei

O CERERE

pentru o nouă farmacie la Iași

D. Handoca, proprietarul unei farmacii în județ, a cerut Ministerului sănătății autorizația de a-și muta farmacia la Iași. Ministerul a transmis cererea Consiliului de higienă.

Consiliul interpretând legea, a opinat că mutările din județ în oraș nu se pot face așa că d. Handoca trebuie să înainteze o cerere de deschidere a unei noui farmacii la Iași.

Și s'a numit o comisiune care să se pronunțe dacă mai este loc pentru o nouă farmacie în localitate.

Legea prevede o farmacie la 5000 locuitori.

Programul șezătoarei „A. D. Xenopol"

In vederea vizitei d-lui ministru Valer Roman, și d-lui Cezar Mereutză director general c. f. r., d. inspector Rom. Ciugulescu impreună cu d. insp. Dionisie Heul, au fixat un frumos program artistic și cultural pentru a 84-a șezătoare a casei culturale „A. D. Xenopol".

Cuvântul de deschidere ținut de d. *insp. Ciugulescu*; purpuriuri naționale executate de orchestra casei sub bagheta *d-lui Ernest Cozma*; declamații de d. N. Magazin, solo voce de d-na M. Slicaru, Grinko-turi de d-nii Florescu, Munteanu și Prof r absolvenți ai academiei de muzică; cântece naționale executate de corul casei culturale sub conducerea d-lui C. Slicaru.

Apoi se va juca comedia „Recomandația" de Muray, interpretată de d-nii Alex. Calistru, Eug. Ionescu și N. Mihalcea absolvenți ai academiei de artă dramatică.

Va urma serata dansantă.

x **Chino-vinul „Dr. Ratianu"** cu China, Kola, Guarana, Gențiană și Glicerofosfat de Calciu întărește organismul, dându-i vigoare. Se recomandă cu mare succes convalescenților și anemicilor, mărindu-le pofta de mâncare. Depozit: Farmacia Dr. Ratianu Cuza Vopă 48.

x Budgetul secției culturale a Comunității israelite, votat de secția respectivă, se cifrează la 1,223,500 lei.

Un comercant nu-și recunoaște

semnătura de pe poliță

D. Lupu Leibovici din str. Anast. Panu. a făcut apel în contra ordonanței de urmărire care a fost dată în contra d-sale la cererea băncii Naționale.

Fiind reclamat de bancă pentru suma de 100 mii lei, d. Lupu Leibovici s'a înscris în fals în contra semnăturii de pe cambie.

Expertiza grafică a stabilit însă că semnătura este a pârâtului.

D. Leibovici a cerut facerea unei supraexpertize, susținând că semnătura nu este a d-sale.

INFORMAȚIUNI

x In ultima consfătuire a grupului H, s'a desmințit categoric zvonul despre dizolvarea acestui grup. Dimpotrivă; gruparea H a decis să-și intensifice activitatea.

x **Coroi la Chișinău?** — Ziarul „Vremea" din Chișinău a primit o scrisoare semnată Gh. Coroi. In scrisoare, Coroi spune că e la Chișinău și se arată nemulțumit că pe capul lui s'a pus un premiu numai de 50.000 lei. Capul lui ar valora mai mult!..

Se cercetează dacă scrisoarea e într'adevăr a lui Coroi și dacă banditul se află la Chișinău.

x **Mișcarea femenistă.**— Asociația pentru Emanciparea Civilă și Politică a Femeilor Romîne, invită pe toate membrele ei precum și persoanele ce se interesează de această mișcare, la ședința ce va avea loc Luni 10 Decembrie ora 5 p. m. în noul sediu din str. Lăpușneanu (Cercul Didactic).

Va conferenția d-na Eliza Iosif, profesoară secundară despre *„Importanța femeiei în viața de familie și stat"*.

x **Adunarea comitetului institutului lactologic.** — Azi Vineri, la ora 5 p. m. va avea loc adunarea generală a Comitetului lactologic, în sala de consiliu a facultății de medicină.

Se va discuta proectul înființării Lăptăriei Municipale.

x *Ministerul de finanțe a dat un comunicat, prin care desminte categoric știrea că s'ar institui un impozit pe capital.*

Nu este vorba nici de un impozit special, nici de un impozit pe capital, ci numai de adiționale la toate impozitele existente.

x Cercul de studii al sectorului Naț.-Țărănist „Mitropolie" de sub preșidenția d-lui Gh. Colcea a ținut o nouă ședință asupra legii meserilor. A vorbit d. senator Alf. Herovanu.

S'a procedat apoi la discutarea legei pe articole.

Au luat cuvântul d-nii Gh. Colcea, C. Munteanu, Mișu Grünber, Negrea și alții.

Duminică 9 cor. d. Alfons Herovanu va conferenția despre Camerele de meserii.

x *Reclamație de sperjur.* — Comerciantul Gh. Ianevici-Iane din Str. Lăpușneanu, a reclamat parchetului pentru sperjur pe d. Ițic Leib Iancu din Str. Sft. Andrei.

Având un proces cu d. Iane și fiind supus să presteze jurământ, d. Ițic Leib ar fi jurat fals. S'au dispus cercetări.

x **Doctorul Zosin dă consultațiuni *(nervoase și interne)*** în str. Armeană 15 dela 2 la 4.

NOU

PUDRA FLIT UCIDE PLOȘNIȚE, PURECI, FURNICI ȘI PĂDUCHI

Vaporizați FLIT, renumitul insecticid lichid contra MUȘTELOR, MOLIILOR și ȚÂNȚARILOR

Cutia mică Lei 20
Cutia dublă Lei 40
Cutia mare Lei 230

Informații

x *Incercare de sinucidere.* — Paznicul Friedrich Sauer fiind concediat din serviciul societății de pază „Fiducitatea", a încercat să se sinucidă la locuința lui din str. Simion Bărnuțiu 108. El s'a tăiat cu un cuțit la piept și a fost transportat la spitalul Sft. Spiridon unde a fost pansat și pus în libertate.

x Se aduce la cunoștința persoanelor care au binevoit a lua bilete pentru reprezentația de cinema în beneficiul școalei „M. și B. Wachtel" din seara de Vineri 7 Decembrie, că reprezentația se amână pe Vineri 28 Decembrie.

x Mărfurile s'au scumpit în general din cauza contingentărei și nouui regim al importului.

Singurul magazin bine asortat, care menține prețuri eftine este magazinul de manufactură Carol Kratenștein, strada I. C. Brătianu.

Preot stilist

condamnat la închisoare

Preotul Andrei Ivancenco a fost judecat la Tighina, fiind acuzat că făcea propagandă pentru vechiul calendar.

Ivancenco a fost condamnat la trei luni închisoare și la răspopire.

Ultimele noutăți literare

In vitrinele librăriei „Socec"

Noutăți Franceze

Gui de Pourtales — „Les affinites instinctives". Henri de Kerilles — „Paris-Moscou en avion". Mathilde Lebrun — „La guerre secrete". Ștefan Zweig — „La Guerison par l'esprit". Almanach ouvrier paysan 1935.

Noutăți Engleze

D. H. Lavrence—„The rainbow", Axel Munthe — „The story ol San Michelle", Agatha Christie—„Lord Edgware Dies", The Albatros—„living verse", The Albatros—„Book of short stories".

Noutăți Germane

Bruno Frank—„Cervantes", Carlo Storza — „Seele und schicksal italiens", Josef Kallinikov — „Die frau abt und ihr reich", Ștefan Zweig—„Erasmus", Sinclair Lewis—„Des Kunstverk".

Noutăți Românești

G. M. Vlădescu—„Moartea fratelului meu", Stefan Zweig „Erasmus", George Lesnea—„Cântec deplin", Isaia Răcăciuni—„Mâi", Peltz—„Foc în hanul cu tei".

Urmăriți săptămânal rubrica noastră și zilnic vitrinele cu ultimele noutăți.

FRAUDE

la prefectura Ismail

Ismail 7.—La prefectura de județ s'au descoperit fraude mari. Au fost arestați casierul Ivanov și contabilul Novacovschi.

Din primele cercetări rezultă că cei doi funcționari au furat aproape un milion lei.

x Pasta de dinți ***Novodont*** este cel mai bun preparat pentru higiena gurei și dinților Dvs.

Pentru a învinge constipația

luați Ceaiul Cisbey!

Un ceaiu gustos, din plante de câmp, care-și amestecă parfumul și virtuțile vindecătoare!

CEAIUL CISBEY, din simple plante de câmp, a fost preparat întâia oară în Franța, de către călugării mânăstirii Trapiștilor și este cunoscut peste tot, acolo, sub numele de ceaiul de sănătate al Călugărilor Trapiști.

Formula compoziției sale a fost încredințată marelor Laboratoare Cisbey din Paris, care singure au dreptul de a-l prepara!

Prin acțiunea binefăcătoare asupra tubului digestiv (stomac, ficat, intestine), asupra rinichilor, asupra nervilor și asupra sângelui, Ceaiul Cisbey redă sănătatea, vigoarea și buna dispoziție.

In primul rând, scaunele devin ușoare și regulate, sângele se curăță, organismul se desintoxică, mintea se limpezește, pofta de mâncare și somnul odihnitor revin, dorul de viață renaște!

Deși cu totul inofensiv, el este cel mai puternic înviorător! Ceaiul Cisbey se întrebuințează cu cel mai desăvârșit succes, contra: constipației, digestii grele, vârstă critică, vâjâeli, migrene, roșeli, congestii, trânji, mâncărimi, junghiuri, boli de piele, reumatisme, dureri. *Ceaiul Cisbey curăță sângele!*

Cereți un eșantion gratis, pentru încercare! El este delicios de băut, chiar fără zahăr!

Prețul Lei 50 cutia de 100 gr., la toate farmaciile și drogueriile din țară.

Cereți numai *Ceaiul Cisbey* și refuzați imitațiunile!

Depozit pentru Ceaiul Cisbey, București, 103, Str. Toamnei.

PÂINE calitate superioară găsiți la noua brutărie și franzelărie din str. C. Negri 35.

DE INCHIRIAT pentru creștini în curtea bisericii Talpalari un apartament compus din patru camere, atenansele necesare, lumină și apă. Se poate vedea în orice zi de la 3—5. Epitropia.

DE INCHIRIAT două camere, antret, bucătărie, etc absolut convenabil. A se adresa d-lui I. Herman, Păcurari 49 între 8 jum.—10 jum.

LA BIROUL DE ACTE A. Feldsohn (lângă Buchholzer) din str. A. Panu 82 se copiază acte la mașina de scris cu 1 și 4 originalul, lei 1 copia și lei 1 fața pt. cursuri universitare

DOCTOR
Corneliu Stoian
Genito-urinare, sifilis, venerice
Consultații 4—7
strada I. C. Brătianu 58

DUREREA de CAP
DE DINȚI și NEVRALGIILE CELE MAI REBELE - ÎNLATURĂ IMEDIAT
NOVAL
CEREȚI LA FARMACII CUTII ORIGINALE

DOCTOR
A. Socolovschi
fost asistent la Spit. Colentina (București)
Specialist în boli și operațiuni de **NAS, GÂT și URECHI**
electroterapie, raze, curente de înaltă frecvență
Cons. $8^{1}/_{2}$—$9^{1}/_{2}$; 12—2; 4—7
Iași, str. Cuza Vodă 42
vis-a-vis de Camera de Comerț)

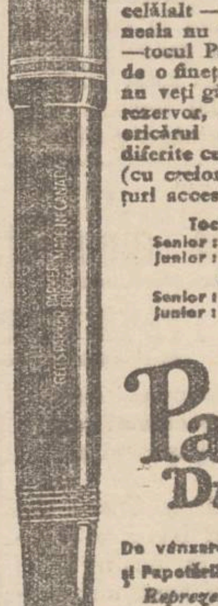

Una din cauzele, care a contribuit, respectiv a creiat tocului Parker un renume mondial, este faptul că tocul rezervor Parker are dispozitivul de încărcat închis sub căpăcel, în locul învechitului sistem lateral.

Distins în forma lui elegantă și incasabil. Inchis ermetic dela un capăt la celălalt — astfel încât cerneala nu poate să se scurgă —tocul Parker are o peniță de o finețe și rezistență cum nu veți găsi la niciun alt toc rezervor, o peniță potrivită oricărui scris. Oferit în diferite culori și dimensiuni (cu creionul asortat) la prețuri accesibile tuturora.

Tocuri rezervor:
Senior: - - Lei 1.600.-
Junior: - - Lei 1.200.-
Creioane:
Senior: - - Lei 900.-
Junior: - - Lei 700.-

Parker Duofold

De vânzare la toate Librăriile și Papetăriile de primul rang.
Reprezentanța Generală:
MAX GRUNDHAND,
București I.
Calea Victoriei 41 — Pasajul Român.

INCERCAȚI CERNEALA Parker "Quink"

Abonați-vă la „Opinia".

Șoșoni Galoși Quadrat Riga

ULTIMA ORĂ

Se înăspresc raporturile ungaro-jugoslave

Londra 7 — Se anunţă că Ungaria a închis graniţa spre Jugoslavia, ca măsură de represalii contra expulzării supuşilor maghiari.

*

Budapesta 7. — Se dezminte zvonul că s'ar fi rupt relaţiile diplomatice ungaro-jugoslave.

S'a făcut însă un demers diplomatic la Belgrad contra expulzării supuşilor maghiari.

Un nou tren cu 1000 expulzaţi a sosit la Szegedin,—numărul expulzaţilor trecând astfel de 5000. S'au creat aziluri speciale la Budapesta şi in localităţile de la graniţă.

Ungaria va aplica măsuri de represalii şi va face plângere la Liga Naţiunilor.

*

Geneva 7. — Delegatul Ungariei va depune astăzi la Liga Naţiunilor un contra-memoriu de 24 pagini, prin care combate punct cu punct, memoriul jugoslav în chestiunea mişcării teroriste.

D. Mirto va demisiona
din partidul naţ.-ţărănesc

Bueureşti 7.—Delegaţia permanentă naţ.-ţăr. a ţinut ieri două şedinţe. Reprezentanţii presei n'au fost admişi.

S'a putut afla că între d-nii Mihalache, Vaida şi dr. Lupu exisiă unitate de vederi în ce priveşte lupta contra guvernului.

D. Maniu are şi unele vederi personale.

Lupta de răsturnare va fi dusă în special pe chestia financiară.

*

In cazul Mirto, discuţiile au fost aprinse; dar nu s'a ajuns la o hotărîre.

S'a propus ca, în orce caz, d. Mirto să nu mai ocupe demnităţi în viitoarea guvernare naţ-ţărănistă.

Domneşte credinţa că d. Mirto va demisiona din partid.

Sâmbătă d-sa va pleca la Viena, iar la reîntoarcere îşi va prezinta demisia.

*

Vaidiştii s'au consfătuit aseară din nou, la locuinţa d-lui Tilea. Au participat d-nii Vaida, Voicu Niţescu, Tilea, D. R. Ioaniţescu, Mirto, Haţiegan, C. Angelescu.

D. Mirto a trimis aseară o scrisoare d lui Mihalache.

Inţelegere pe chestia Saar
Germania admite propunerea Franţei

Geneva 7.—Se afirmă că guvernul german a trimis o notă prin care admite propunerea Franţei ca ordinea în Saar să fie menţinută de trupe internaţionale, şi anume trupe britanice, italiene şi elveţiene. Comanda trupelor o va avea un general englez.

Viscol în nordul Moldovei

Botoşani 7. — De ieri dimineaţă a început să viscolească în nordul Moldovei. Ninge abundent în oraşul şi judeţul Botoşani.

Circulaţia în judeţ se face cu greutate. Trenurile vin şi pleacă cu întârziere.

Specula cu pâinea

Bucatarii din Botoşani exercită specula cu pâinea. Pâinea albă se vinde cu 7 lei, iar cea neagră cu 6 lei.

Sântem informaţi că pitarii intenţionează o nouă urcare de preţ.

Administraţia comunei trebuie să ia măsuri.

Srg.

Poliţia ieşană în urmărirea lui Coroi
Cercetările din cursul nopţii. Intr'o colibă din str. Cercului Omul ...misterios! Decepţia poliţiştilor

Coroi la Iaşi!... Este formula la care ajung din când poliţiştii dornici să captureze pe îndrăzneţul haiduc, spre a încasa premiul de 50.000 lei ce s'a pus pe capul banditului.

In urma sugestiunilor primite de la autorităţile botoşănene, poliţia locală a procedat astă noapte la o serie de descinderi pentru a da de urmele lui Coroi.

Cu prilejul uneia din aceste descinderi efectuate într'o stradelă de pe malul Bahluiului, în Podu Roş, anchetatorii au trecut prin momente de emoţie, deoarece credeau la început că au pus mâna pe Coroi.

In coliba din str. Cercului

Poliţia aflase că banditul Coroi şi un complice s'ar fi refugiat într'o casă din str. Cercului 12.

Aseară, pe la ora 10, o echipă de poliţişti înconjurase casa cu pricina. Câţiva au pătruns în locuinţă, iar alţii au rămas afară pentru observaţie.

Locuinţa din str. Cercului unde se bănuia că s'a stabilit provizoriu Coroi, prezintă aspectul unei cocioabe de periferie. Casa era cufundată în întuneric.

Poliţiştii au luminat încăperile şi au început să-l caute pe Coroi, pe subt paturi, în dulapuri, etc.

Dar nici o urmă de fiinţă în casă.

Omul... misterios!

In momentul când anchetatorii făceau percheziţia, s'a auzit un sgomot în curte. Un om escaladase gardul şi a intrat repede în casă. Echipa credea că a dat lovitura şi că în fine a pus mâna pe Coroi, sau măcar pe un tovarăş. Fi s'au ascuns în dosul uşilor şi îndată ce necunoscutul a pătruns în odăiţă, au stins lumânile şi au zăvorit toate ieşirile.

Astfel poliţiştii l-au baricadat pe misteriosul personagiu. Ei au trimis un curier la comisia IV-a, pentru a primi instrucţiuni.

D. Comisar Carabulea s'a deplasat până la locul indicat şi a procedat la legitimarea necunoscutului.

Dezamăgire

Cu stupefacţie s'a constatat că nu e vorba nici de Coroi, nici de vre'un complice al lui.

Era locuitorul Neculai Corliciuc din com. Rădăuţi Bucovina, stabilit de câtva timp în localitate. El a declarat că a sărit gardul, pentrucă a găsit poarta încuiată şi odăiţele erau luminate.

Astfel s'a terminat aventura poliţienească de astă noapte în urmărirea lui Coroi...

REP.

Tragedia unei fete
Un avort mortal. Arestarea unui proprietar

Chişinău 7.—In apropierea com. Mileşti, jud. Lăpuşna a fost găsit cadavrul fetei Nadea Badi.

Făcându-se cercetări, s'a stabilit că Nadea în etate de 15 ani, a fost angajată acum un an ca servitoare în casa proprietarului V. Bumba.

Acesta a abuzat de fată zilele trecute, ea i-a spus că e gravidă. Şi atunci Bumba i-a provocat singur un avort.

Avortul n'a reuşit şi Nadea şi-a dat sufletul în chinuri groaznice.

Atunci Bumba a adus ca davrul afară din sat.

Criminalul a fost arestat şi şi-a recunoscut vina.

DALIN

Victime
la un cinematograf

Marsilia 7 — Cu prilejul incendiului şi a panicei dela cinematograful din Perpignan, au fost rănite 54 persoane.

Din acestea au murit 6 (5 copii şi o femee), iar alte 13 persoane sânt în stare foarte gravă.

x Aflăm cu părere de rău că a încetat din viaţă în vrâstă de 73 ani, Eufrosina Spiru, mama regretatului Dr. Spiru.

Indureraţii: Iancu şi Natalia Petrescu cu copiii, Aristiţa Baronovschi surori şi nepoţi, Margareta Dr. Spiru noră şi familiile: Mareşal Averescu, N. V. Gheorghiu, Dessilla, Vorel Popovici şi Petit împreună cu celelalte rude au durerea a anunţa pierderea scumpei lor

Eufrosina Spiru

în vrâstă de 73 ani decedată la 6 Decembrie a. c.

Inmormântarea va avea loc Sâmbătă 8 Decembrie orele 2½ la cimitirul Eternitatea, unde se află depus corpul defunctei.

DOCTORUL
R. DAMSKER
Str. Ghica Vodă No. 44—46
MEDICINĂ INTERNĂ,
SIFILIS ŞI GENITO-URINARE
Diatermie şi băi de lumină
ntre 8—1 a. m. şi 3—7 p. m

Detaşaţi bonul de premii *din pagina 1-a*

AZI la ROXY
VOLUPTATE
Al doilea film MATA HARI
Două filme şlagăre tot cu 12 şi 8 lei cu MARLENE DIETRICH
cu celebri artişti Greta Garbo şi Ramon Novaro
Sili Simphonie şi Jurnal Pathe completează programul
Acelaş program dimineţile de Sâmb. şi Dum. cu 8 şi 6 lei intr

Sâmbătă 15 Decembrie 1934
Balul Lojei B'nei Brith
Invitaţiile sunt valabile pentru această dată.

Becuri ELECTRICE garantate
Toate voltagele
mărcile TUNGSRAM, PHILIPS, WOLFSRAM, OSRAM etc.
Zaharia Weiss, Piaţa Unirei

Cum a decurs
depunerea jurământului teteriştilor

După cum am relatat, ieri a avut loc la reg. 2 antiaerian solemnitatea depunerii jurământului recruţilor teterişti din regimentele de apărare antiaeriană şi 7 roşiori.

La ora 9 s'a oficiat un serviciu religios de către părintele Pleşu, după care a luat cuvântul d. col. T. Iliescu.

D-sa, într'o inimoasă cuvântare, a relavat datoria ce o au ostaşii către ţară şi tron.

A urmat apoi o frumoasă serbare în sala de festivităţi a regimentului, la care au participat d-nii col. Iliescu, col. Cocorăscu, lct-col. Carp, maiori Cherculescu, Burdea Ariton, căpt. Grama, Dolejşi, dr. Sabaresse, Ionescu, Wasserman, Hafer, Costinescu, Murgoci, Vasiliu, locot. Savini, Grigoriu, Bosnea, Amira, Grossu, sub-locot. Savin Dumitru etc.

A vorbit d. căpt. Grama.

Cuvântarea d-lui Grama o vom publica ulterior.

In căutarea
unui copil dispărut

Am relatat reclamaţia locuitorului Gh. Iacob Milton din cartierul Voevodul Mihai.

Acesta se plânge că un copil al lui, anume Constantin, de 9 ani, a dispărut de acasă în condiţiuni curioase.

Reclamantul bănuia că o rudă a sa ar fi luat copilul.

Făcându-se însă, cercetări la adresa indicată, copilul n'a fost găsit.

Nu se ştie unde a putut să dispară.

S'a pus în vedere tuturor comisariatelor de poliţie să cerceteze.

A încetat
greva avocaţilor

Bucureşti 7.—D. Victor Antonescu ministrul justiţiei, a promis delegaţiei avocaţiilor, că va modifica fundamental legea eforiilor judiciare şi va reduce taxele.

In urma acestui fapt, greva avocaţilor a încetat.

Furtună
pe Marea Neagră

Constanţa 7. — O furtună violentă bântue pe Marea Neagră. Vaporul suedez „Taiger" aflat în port, a fost izbit de cheiu şi a suferit avarii serioase.

Sinucideri

Bucureşti 7.—In str. P. Locusteanu 8, d-na Dora Natala în etate de 52 ani, a înghiţit mai multe pastile de somnalin. A fost dusă la spital.

*

D-na Maria Ştefanovici de 22 ani, din str. Viitor 172, certându-se cu soţul, a înghiţit tinctură de iod.

*

In cârciuma Miricescu din str. Econom Cezărescu 8, s'a iscat bataie cu cuţitele. Sânt doi răniţi.

INFORMAŢIUNI

x Mâni Sâmbătă se împlinesc 14 ani, de la atentatul de la Senat, care a provocat moartea fostului ministru ieşan Dimitrie Grecianu.

x Mâine seara are loc la şcoala „Junimea No. 2" din str. Palat, solemnitatea aprinderii lumânărilor de Hanuca.

Sunt invitaţi la această solemnitate părinţii elevilor, precum şi membrii fondatori şi donatori ai şcolii. Cu această ocazie va avea loc şi o producţie a elevilor.

x De aseară a început să ningă la Bucureşti.

x Parchetul cercetează reclamaţia dlui dr. Zamfirescu din str. Carol 9, în contra d-lui prof. M. Bantaş pe care îl acuză că avut o ieşire vivlentă faţă de un copil al d-sale.

x **La Tg. Frumos** s'a declarat un început de incendiu la d. dr. Aurel Răureanu.

Focul a fost localizat de pompieri.

x **Laboratorul de analize medicale, chimice şi microscopice Dr. Ratianu** autorizat de Minist. Săn. Publice, execută analize complecte de urină, spute, secreţiuni, etc. precum şi orice analize ce interesează industria, comerţul şi higiena alimentară. Iaşi Cuza Vodă 48.

x CĂSĂTORIE. — Duminica trecută a avut loc în Cernăuţi nunta Domnului Căpitan Oprescu Virgil din Jandarmi — fostul Comandant al Legiune oraşului Iaşi, cu d-şoara Valeria Clain, profesoară de limba română la liceul din Hotin.

Nuni au fost domnul Maior Burada Alex. Comisar Regal, cu D-şoara Lydia Clain absolventă a facultăţei de Filosofie de la Universitatea din Cernăuţi.

Solemnitatea s'a îndeplinit în cea mai caldă atmosferă în asistenţa familiei şi a unui grup de prieteni.

x *Cereţi crepe de chine, crepe satin imprimate pe lizieră* **LYON'S** *strada Cuza Vodă 54.*

Quadrat Riga

x **Regele cafelei este EMEN. Exclusivitatea magazinului „Caucaz" str. Ştefan cel Mare 68.**

x *Fluşuri de mobile cele mai moderne găsiţi la* **LYON'S** *lângă Socec.*

x Sâmbătă 8 Decembrie va avea loc în sala „Cultura" un grandios Bal sub preşedinţia d-lui S. Cristian, în folosul reparării unei sinagogi. Diferite surprize, bazar american, bufet oriental, etc.

x *Nu cumpăraţi tricotaje* până nu vizitaţi depozitul de tricotaje **„MINKA"** din str. Ştefan cel Mare No. 4 (vis a vis de Mitropolie) care vinde tricotaje cu *preţurile cele mai reduse.*

x *In vederea sărbătorilor* vizitaţi magazinul de manufactură Carol Kratenştein str. I. C. Brătianu.

Bine asortat în: mătăsuri de plăpumi, dril pentru saltele, pânză pentru cearceafuri, opal, marchizeturi, toil-tarare toate culorile, mătăsuri pentru rochii, barcheturi, stofuliţe modele noi pentru rochii, stofe pentru paltoane şi costume. Mare asortiment în tricotage modele noi. Toate articolele se vând cu preţuri eftine, fără nici o urcare.

ŞTIRI POLIŢIENEŞTI

Un client ameninţă cu revolverul pe un cârciumar

Dl. S. Marcovici din str. Uzinei 61, a reclamat poliţiei că era să fie împuşcat aseară de un client.

Astfel d. Şargu Costea din Bucureşti str. Isvor, a chefuit aseară în localul d-lui Marcovici şi a avut un conflict cu patronul. La un moment dat, clientul a scos din buzunar revolverul şi l-a ameninţat pe d. Marcovici cu împuşcarea.

Au intervenit alţi clienţi din local, care l-au deferit poliţiei pe agresor.

MALTRATARE SĂLBATICĂ. — D-na Sonia Burlacu din str. Viilor 11, s'a plâns la comisia V-a, că a fost maltratată de chiriaşul ei Const. Chisa. Acesta ar fi schingiuit-o în mod barbar, călcând-o cu picioarele.

— D. D. Leizer din Bulev. Ferdinand a fost victima unei agresiuni din partea individului Gh. Teodorescu din str. Sf. Andrei 2.

Furtu l. — D. C. Săteanu din str. I. C. Brătianu a fost prădat de servitoarea Aneta Făstăceanu, care a furat din casă o sumă de bani.

— D-na Maria Cohn din str. Lăpuşneanu a reclamat că a fost jefuită de o servă, care a sustras din casă o blană de valoare şi 500 lei.

REP.

Detaşaţi bonul de premii

Pentru sezonul de toamnă
magazinul „GHEMUL ROŞ" Cuza Vodă *No 58*
a pus în vânzare cu preţuri excepţional de reduse următoarele articole:

Pânză fără apret dela Lei 15 m.
Şifon prima cu 22, 25, 28 etc.
Pânză p. cearşafuri Lei 57, 75
Gradel calit. prima lei 31,38
Zefiruri p. cămăşi dela Lei 18 m.
Dejalenuri modele noi 48, 55, 65
Silcoza p. lingerie calit. super.
Batist elveţian cu 22, 26 lei m.
Stofe moderne pentru rochii şi pardesie de dame
Stofe pentru haine bărbăteşti
Stofe caki p. uniforme şcolare
Barcheturi şi flaneluţe p. pijamale cu lei 24, etc.
Marchizete imprimate p. perdele

Batiste pt. dame dela Lei 8 buc
Ciorapi pentru copii începând de la 6 lei perechea
Ciorapi de dame cu Lei 10, 15, 21, 30 per. etc.
Ciorapi de mătase „Adesgo" începând dela Lei 60
Batiste bărb. Lei 8, 15, 21 buc.
Chiloţi pentru dame începând de la Lei 22 per.
Chiloţi de mătase dela Lei 40
Prosoape plusate mari începând dela Lei 45 buc,
Ciorapi bărb. Lei 10, 13, 15, 20
Băşti tranceze toate culorile.

Mare asortiment de tricotaje în cele mai moderne modele.

ANUL XXXI No. 8295

ABONAMENTE

Lei 350 . . . . pe un an
„ 180 . . . . „ 6 luni
„ 90 . . . . „ 3 „
„ 1000 . . Instituții publice

ATELIERELE TIPOGRAFICE
IAȘI. — STR. LĂPUȘNEANU 37

Telefoane { Redacția 391 / Administrația 394 / Serviciul de noapte 367

6 Pagini 1 leu

OPINIA

Ziar popular cotidian

DUMINICA 9 DECEMBRIE 1934

Bon No. 8

Premii Gratuite 60.000 lei

Seria 58-a

Micșorarea tarifului pe calea ferată

O nouă experiență concludentă

Un tânăr care a venit eri din Chișinău, ne povestește că în trenul cu care călătorea era o extraordinară îmbulzeală; mulți au stat tot drumul în picioare, iar călătorii ce se urcau în stațiile mici cu mare greu puteau încăpea pe culoare.

Am găsit firește îndată explicația fenomenului; toată lumea a căutat să profite de reducerea de 50 la sută, acordată de direcțiunea C. F. R-ului pe termen de opt zile. Căci cum altfel și-ar fi permis tânărul din Chișinău să-și viziteze rudele dela Iași; cum altfel și-ar fi îngăduit o tânără pereche din Cetatea-Albă luxul unui voiaj la Cernăuți; cum altfel și-ar fi permis un umil țăran din Comrat să vie să consulte pe un cunoscut chirurg ieșan?

Politica de reduceri simțitoare pe care direcțiunea C. F. R-ului o duce dela un timp încoace, merită incontestabil toate laudele. Mai întâi de toate, fiindcă se realizează un însemnat spor de venituri. Statistica oficială arată că în interval de zece luni veniturile căilor ferate s'au mărit cu importanta sumă de 320 milioane lei, față de timpul corespunzător al anului trecut.

Gândiți-vă apoi că reducerea tarifului contribue într'o măsură foarte însemnată la promovarea vieții economice și la cimentarea legăturilor între provinciile țării. Gândiți vă apoi, că în acest chip fericit se dă posibilitatea cetățenilor **din toate straturile sociale** *să călătorească cu trenul și că aceste călătorii încetează de a mai fi un privilegiu a parlamentarilor și al celor în viață.*

Păcat numai că domnii de la conducerea C. F. R-ului nu vor să decidă odată să reducă definitiv tarifele — pentru călători, ca și pentru mărfuri.

I. L. BASARABEANU

TRAGEDIA DE PE PACIFIC

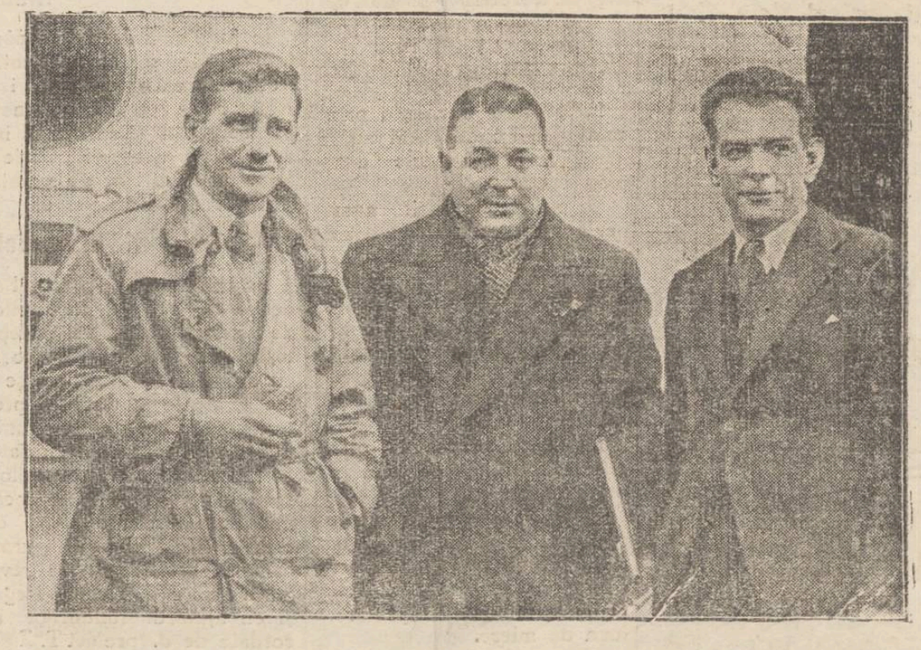

Am relatat tragedia aviatorilor australieni, care au intreprins un zbor din California (Statele-Unite) spre Australia. Aparatul a căzut în oceanul Pacific și n'a mai putut fi găsit. Aviatorii au pierit probabil în valurile oceanului.

In clișeu (dela stânga la dreapta): nefericiții piloți Charles Ulm, John Skilling și George Littlejohn, cărora destinul le-a rezervat un sfârșit atît de tragic.

DIN TOATA LUMEA

Curierul dragostei. — La Dublin (Irlanda) a fost arestat un anume Arthur Carter, care-și găsise o îndeletnicire originală. El a fost surprins, pe când lega un pachet cu scrisori de sfoara atârnată la fereastra unei pension de fete. Er u scrisori de dragoste adresate mai multor eleve din clasele superioare.

Carter a recunoscut că de peste trei ani îndeplinea acest serviciu de „curier al dragostei". El aducea seara răvașe sentimentale la internatele de fete și băeți, făcind pe agentul de legătură între tineri îndrăgostiți închiși în pensionate.

Curierul primea cîteva pence pentru un bilet și cum transporta multe scrisori, își ciștiga astfel existența. Acum însă a fost surprins și îndrăgostiții vor trebui să găsească alt mijloc de corespondență.

*

Orașul fără câni.— In orașul Hulton din Statele-Unite primăria a fixat un impozit pentru câni. Proprietarii au fost supuși la o taxă, care variază după numărul și rasa cânilor.

Protestele cetățenilor n'au avut efect. Și atunci, cum taxele sânt destul de mari, proprietarii au renunțat la câni. Animalele au fost vândute hingherilor.

Astăzi în orașul Hulton un câne e o rar tate și un semn că stăpânul e om bogat. De aceia Hulton-ul a fost poreclit „orașul fără câni".

*

Culori și vârste. — La Paris a avut loc zilele trecute un congres al croitorilor. Cu acest prilej s'au stabilit culorile de rochii după vârsta femeilor. Iată decizia maeștrilor croitori:

Până la 25 ani se poate purta rochia în orce culoare, dacă duduia nu e măritată. In cazul când e căsătorită, trebuie să evite culorile prea stridente.

După vârsta de 25 ani, femeia trebuie să renunțe la culorile prea deschise. E recomandabilă rochia verde, mov, briqué, sau marou. In orce caz albul trebue esclus.

După vârsta de 40—45 ani, femeile trebue să se mulțumească cu rochii negre sau bleu-marin. Dar cum putem ști, când o femeie are 45 ani?..

Sinucidere cu mucuri de țigară. — Un caz curios de sinucidere s'a înregistrat la Bruxelles (Belgia).

Un șomer Gabriel Knox, hotărât să-și curme viața, a recurs la un procedeu straniu. El a adunat 487 mucuri de țigări și le-a înghițit pe toate.

Consecința: o violentă intoxicație cu tutun. Și sinucigașul, în stare gravă, se află în spital.

Un azil de pisici

Originalitatea unui milionar

Un caz ciudat se anunță din Riga (Letonia). Un milionar bătrân, fără familie, și-a transformat casa într'un azil de pisici.

Bogătașul colindă străzile și adună toate mâțele fără stăpân. Astfel și-a strâns în casă peste 300 pisici, pe care le hrănește și le îngrijește cu devotament.

Cum însă animalele fac zgomot, vecinii l-au dat în judecată pe curiosul milionar, cerând să se desființeze azilul de pisici.

Rămâne de văzut ce va decide justiția.

Vârsta juraților

O cerere interesantă

Un grup de parlamentari din Statele-Unite a înaintat o interesantă cerere miniserului de justiție. Se arată că toate Curțile cu Juri, în majoritatea cazurilor, nu prezintă seriozitate. Jurații sînt prea tineri și prea puțin pregătiți.

Parlamentarii cer ministerului de justiție din Washington să vie cu o lege, prin care să se fixeze vârsta juraților la cel puțin 40 ani. Nici un jurat să nu fie mai tânăr. In felul acesta judecătorii justiției populare ar avea seriozitatea și experiența necesară.

Se crede că această cerere va fi admisă.

Detașați bonul de premii

20 funcționari pentru 15 bolnavi

Spitalul Casei asigurărilor sociale

Un fost consilier al asigurărilor sociale ne pune în curent cu următoarea situație curioasă, care tronează la acea instituție.

Trecuta administrație a casei a înființat un spital cu 20 locuri, în etajul palatului muncii.

Că îngrijirea în acest mic spital al asiguraților nu este tocmai ideală, lăsăm faptul pentru o discuție ulterioară.

Deocamdată, reținem amănuntul că pentru îngrijirea spitalului, casa asigurărilor plătește un personal care întrece numărul bolnavilor.

După cât ni se precizează, împreună cu medici, infirmieri etc. ar fi un număr de 20 salariați la cei 15 16 bolnavi câți sunt de obicei în spital.

Mai trebuiește vre-un comentar? Z. DESSM.

Interpelări interesante

Se anunță la Cameră

Din cercuri informate se anunță că d. Maniu va lua cuvântul în Cameră și va dezvălui unele lucruri cu caracter de mare senzație.

Tema discursului, va fi chestiunea Skoda, despre care d. Maniu crede — și afirmă — că a fost special mașinată împotriva d-sale. D. Maniu pretinde că cunoaște întreg firul mașinațiunii și în consecință va vorbi deschis, pronunțând unele nume menite a dezlănțui un rar scandal politic.

E de văzut până unde va merge d. Maniu cu destăinuirile și cu atacurile d-sale.

*

Altă interpelare, mai puțin interesantă, însă destul de semnificativă, a anunțat-o d. deputat Polizu. Ea vizează pe d. Ces anu ministrul nostru la Paris și pe atașatul de presă d. Luculescu. Despre acesta din urmă, d. Gr. Filipescu scrie în „Epoca" cum că ar defăima pe d. Titulescu a Paris.

Dacă e adevărat, e de neînțeles cum un subaltern lucrează public contra șefului său direct, mai cu seamă când acest șef e un om de talia d-lui Titulescu. Și mai curios cum nu se pot lua măsuri împotriva subalternului.

Va fi desigur interesantă și interpelarea aceasta cu răsunet în multe locuri...

în naa. 4-a

Ultima oră

Conștiința de neam

și izvoarele ei, la poporul român

de *Căpitan Grama Gheorghe*

Cu prilejul jurământului recruților teteriști, d-nii comandanți de unități au rostit cuvintări foarte frumoase și de adîncă înțelegere. Avem la îndemînă cuvintarea d-lui *căpitan Grama Gh.* de la Reg. 2 de apărare contra aeronavelor, deasemenea remarcabilă prin formă cît și prin conținutul de gîndire și cultură serioasă.

Reproducem părțile esențiale din această cuvintare:

Suntem un popor tânăr, deși îndărătul nostru avem o existență istorică deaproape 2.000 de ani. In pofida veacurilor, bătrânețea e încă departe. Căci vârsta popoarelor nu se socotește decât din clipa când se ivesc pentru ele condiții prielnice unei superioare vieții sufletești.

Și pentru noi abea ultimul crâmpei de milenîu și-a deschis drumurile către orizontul luminii. Suntem un popor tânăr care începem să ne verificăm în perspectiva civilizației universale, însușirile proprii.

Dar opera de evaluare este condiționată de cunoașterea limpede a punctelor de plecare și a materialului cu care avem să pornim la drum.

Intrebarea este: știm noi care sunt elementele pe care voim să le transformăm, să le purificăm și să le eternizăm? Da.

Asigurarea viitorului unui neam se desăvârșește nu prin legi, ci prin clădirea și întărirea sufletului etnic, care se desăvârșește prin acțiunea instrucțiunei și educațiunei răspândite cât mai larg în toate păturile poporului.

„Vigoarea și înaintarea unei națiuni zice Luther, nu atârnă numai de bogățiile naturale ce le stăpânește, de tăria zidurilor, de frumusețea și bogăția așezărilor, de mulțimea armelor din arsenale; ci vigorul și tăria unui neam le hotărăște mai ales buna educație, care dă membri instruiți, inteligenți, cinstiți și credincioși".

Avem o conștiință națională, membri instruiți înțelepți; dar sub o formă în care intră multă parte de subconștient. Aceasta e departe de a fi un defect, căci tocmai această parte subconștientă e cea mai temeinică. Insă pentru intensificare, e nevoie și de o bogată parte conștientă.

Cu ce putem intensifica conștiința noastră națională? Evident în primul rând cu ce e al nostru.

Numai aici e țăria.

Dar al nostru e puțin și sărac.

Popoarele Apusului au tradiții vechi, care se pot urmări adânc în trecut.

In biblioteci vaste au scrieri naționale pe care mâna învățatului le atinge cu sfințenie; sunt izvoare de lumină și căldură veșnică.

Au catedrale de piatră dantelate, au palate mărețe în care orice colț păstrează o amintire; au sculpturi, tablouri, muzică, opere literare, descoperiri de adevăruri științifice, fiecare legate de un nume celebru.

De unde să le dei la noi toatea acestea?

Din puținul și sărăcia noastră.

Din vechile psaltiri scrise și zugrăvite pios, în care s'a închis un suflet de credință; din blândele noastre mânăstiri albe, cu formele pline de armonie și cu chenare de flori de piatră; din prăfuitele noastre cronice, din cântecele noastre; din micul nostru trecut de glorie și din marele nostru trecut de suferințe.

Putem însă, dacă suntem oameni vrednici și treji la suflet, să întoarcem spre folosul nostru toate neajunsurile, pentru a face ca anii dureroși să fie cei mai rodnici în viața noastră.

Să ne aducem aminte că durerea a fost cea dintâi și cea mai mare învățătură a omenirii, și să luăm seama ce puțin adânci par unii oameni care n'au trecut printr'o mare durere în viață.

Valoarea unui popor ca și a unui om, se judecă după felul cum suportă norocul cât și nenorocul.

Și dacă izolate cazuri de indivizi pe care i-a scos din minte un exces de prosperate ori un exces de nenorocire, pot fi privite cu un zâmbet de compătimire, sau cu o durere asă strângere de inimă,—când e vorba însă de un popor întreg, atât amețeala cât și descurajarea lui pot da loc la desnodăminte tragice.

Am văzut murind pe frații pe fii, pe părinții noștri; am văzut murind floarea tinerilor noștri, pe cei mai deaproape dragi și buni.

Am văzut pământul înghițând atâta tinerețe, atâtea tăgăduieli risipite, atâtea mărinimoase aventuri, curmate pentru totdeauna.

De suferințele acestea nu ne rom mângâia niciodată; cu ele vom crește; cu ele vom muri.

Ei au fost aceaia care ne-

Continuare în pagina II-a

Zîmbetul zilei

redactat de I. BERG

Greva avocaților

Câteva ecouri și impresii

După cum se știe, avocații din București au declarat grevă. Faptul a provocat oarecare uimire mai ales printre clienți. Aceștia au constatat o situație ciudată: când avocații au de susținut cauza altora, fac procese; iar când au de susținut cauza lor proprie, fac... grevă!

Am aflat însă că greva are și un scop practic. După cum am anunțat, câțiva avocați s'au insultat și s'au bătut, așa că vor avea „procese!

Greva mai are și alt rost. Până acum mulți avocați n'aveau ce face. In prezent fac... grevă!

In prima zi s'au iscat neînțelegeri. Unii vroiau să intre în grevă; iar alții doriau să intre în... grefă. De aceia s'au produs incidente. Se știe de altfel că avocații sânt specialiști în... incidente!

După cum se afirmă, toți clienții sânt bucureșteni de această grevă. Ei speră că acum, când nu se mai amestecă avocații, procesele nu se vor mai amâna.

Nu se știe când și cum se va termina greva, fiindcă niciodată nu se știe cum și când se termină o acțiune începută de avocați. Probabil însă că greva nu va dura mult, deoarece ea nu e făcută pe socoteala clienților.

Baroul de Iași n'a avut nevoie să adere la greva. Și iată de ce:

La București, acum când e grevă, avocații nu lucrează. La noi la Iași, nu se lucrează chiar și atunci când nu e grevă.

Trebuie să recunoaștem însă că avocații au activat procedural. La început au întreprins o *acțiune* contra legii eforiilor judiciare. Apoi au făcut *apel* la ministerul justiției. Iar la urmă au *recurs* la grevă. Rezultatul va fi acelaș ca la procese: după toate eforturile, abea nu vor încasa niciun onorar.

Se poate modifica adagiul: dura lex, sed... *dura!*

VOCAȚIE

— Pe fiul meu am să-l fac avocat.

— Are vocație?

— Da; el poate să nu mănânce câteva zile în șir...

CONGRES POLITIC

— Fabula și morala —

Grupuri-grupuri trec pe stradă,
Parcă'n piață e paradă.
Trec bătrîni și trec băeți,
Și săteni, și tîrgoveți
Vin mereu din altă parte,
Cu drapele, cu pancarte;
Vin și strigă toți în gloată,
Că răsună strada toată...
Ce mai zarvă, ce reclamă!..
A sosit vre-o panoramă?
Sau vre-un circ cu clovni isteți,
Cu maimuțe, cu atleți,
Sau cu monstrul din Loch-Ness?..
Nu, monșer; e un congres!

Da, e un congres politic,
Căci momentul este critic
Și-au venit aici în sală
„Domnii ăi dăn Capitală"
Să ne spue, să ne-arate
Cum stau chestiile toate;
Cum decurge guvernarea,
Ce e cu contingentarea,
Ce-a rămas cu dictctura,
Ce-i cu Skoda, cu cenzura...
Și vorbesc fără popasuri
Patru ceasuri, zece ceasuri;
Dela prinz și pînă sara
Toți zic că salvează țara
Fără nici un interes...
Asta este un congres!..

Și de obiceiu, cu ură,
Adversarii se injură,
Că se bat pentru friptură,
Că la noi mereu se fură;
Că acela e-un șperțar
Și-a ajuns milionar;
Că celalt e-o pușlama,
Dar s'a tras o mușama;
Că mai toți, într'un cuvînt,
Sînt o apă și un pămînt...
„Numai noi s'întem salvarea,
„Numai noi avem chemarea
„Către cinste și progres!"..
Asta este un congres!...

Toți se'nalță și se laudă,
Iar din sală se aplaudă
Veșnic în acelaș fel:
Azi pe tine, mâni pe el
Pe georgiști și pe gogiști,
Liberali și țărăniști,
Căci clubistul e mereu
Când al tău și când al meu.
„Partizanul devotat"
E ceva de'nchiriat;
Și acelaș „partizan",
Pentr'o masă, pentr'un ban,
Țipă cât îl ține gura:
—„Bravo! Bravo! Ura! Ura!"
Fără nic un înțeles...
Asta este un congres!

Iar la urmă, mai discret,
Se întinde un banchet
Cu pateuri, cu fripturi,
Cu compot și prăjituri,
Cu cafea, cu portocale,
Cu diverse trufandale,
Cu șampanie și vin,
Cu paharul veșnic plin,
Cum e un menu perfect.
Asta-i un congres complect!...

CONCLUZIE

Findcă orișice congres
Nu prezintă interes,
Eu vă dau un sfat concret:
Mergeți numai la banchet!...

Continuare în pagina II-a

10 PROPUNERI de CĂSĂTORIE într'o lună

Pentru ce bărbaţii se amorezează de această fată

Miss X. a primit în cursul lunii din urmă zece propuneri de căsătorie de la bărbaţi tineri în vârsta potrivită. Miss X. a zis: „Sunt vânzătoare într'o prăvălie de stofe. Singura cauză ce-mi pot închipui pentru ce aţâţia bărbaţi doresc să mă ia de soţie, este că am ţinut totdeauna să am un ten frumos. Constatând că la întrebuinţarea pudrei ordinare de obraz pielea mi se usca şi devenea aspră, urită şi plină de pete, am început să aplic Pudra Tokalon, celebra Pudră de Paris, care e amestecată cu cremă de spumă. Prin această pudră minunată pielea nu numai se face moale, se conservă şi se înfrumuseţează, ci capătă şi un ten frumos care se ţine toată ziua fraged şi plăcut. Într'adevăr, mai mulţi din adoratorii mei au mărturisit că i-au atras tenul meu fraged şi juvenil".

Crema de spumă, amestecată cu Pudra Tokalon după un procedeu ştiinţific, împiedică pudra de a usca pielea şi totodată o ţine lipită de piele în ciuda vântului şi a ploii şi chiar când dansaţi în eea mai caldă sală de bal. Ea dă tenului acea uimitoare frumuseţe pe care orice bărbat o adoră.

De vânzare la toate farmaciile, drogheriile şi parfumeriile din ţară. Noi preţuri reduse la Lei 45.—.

TEATRU pentru COPII

Trianon Duminică 9 Dec. dim.

Program nou, 40 dansatoare, costume noi, balet etc.

CADOURI primesc copii spectatori dela fabrica „Schmoll" care vinde cele mai bune creme de ghete; dela Magazinul „Moca" str. Lăpuşneanu, care e renumit în cafea bună şi dela „Librăria Unirei" str. Cuza Vodă 42, care are jucării eftine.

Bilete lei 5, 15, 23, 28 la „Braşcu". *Şcoala de dans D-na Comănescu*

Novodont Novodont Novodont

va fi pasta de dinţi preferată

Cum? ..... da da! Numai **Togal** să luaţi! — pentrucă are efect repede şi sigur la:

Reumatism Gută | Sciatică Gripă | Nevralgii, Răceli Dureri de cap

Tabletele Togal dizolvă acidul uric!

Chiar şi în cazuri învechite s'au obţinut rezultate strălucite!

Togal nu poate fi înlocuit! Garantat că ajută!

La Farmacii şi Droguerii. Lei 52·— şi Lei 130·—. Produs elveţian.

DEPOZITUL DE TRICOTAJE

„MINKA"

din Str. Ştefan cel Mare 41 vis a vis de Mitropolie

vinde în detail tricotaje

pentru domni, doamne şi copii ultimele noutăţi cu *PREŢURI FOARTE REDUSE*

Şoşoni Galoşi

CAUROM

PRIMA FABRICA ROMÂNĂ

BUCUREŞTI-CERNĂUŢI

DURABIL • ELEGANT • EFTIN

MARFĂ GARANTATĂ DE FABRICĂ

Spitalul de Boli mintale şi nervoase Socola Iaşi

PUBLICAŢIE

Se aduce la cunoştinţa celor interesaţi că în ziua de 23 Decembrie 1934 ora 10 dim. se va ţine în localul spitalului Socola din com. Bucium jud. Iaşi, licitaţie prin bună învoială pentru aprovizionarea cu:

10 m. c. de ch restea brad ca'. I gros. 25 mm. lung. dela 4 m. în sus.

6 m. c. [illegible] fasonate gros. 12/10 cm. lung. 4—7 m.

20 leg. tablă galvanizată a 22 foi— 5 kgr. leg.

2 leg. tablă neagră a 12 foi.

30 foi tablă zinc No. 11.

56 kgr. ulei în dublu fiert.

40 kgr. minium de fer.

28 kgr. minium de plumb.

3 kg. cositor şi 6 kg. plumb.

Licitaţia se va ţine în conf. cu art. 88—110 incl. din Legea Cont. Publice, reg. O. C. L. şi normele publicate în M. O. No. 127 din 4 Iunie 1931.

Toate persoanele care vor lua parte la această licitaţie vor depune pe lângă ofertă şi o garanţie de 5% din valoarea furniturei oferite, iar oferta se va face numai în conf. cu caetul de sarcini, care poate fi văzut în fiecare zi de lucru la administraţia spitalului Socola Iaşi, între 8—13.

Medic Primar Director
Dr. Ballif
No. 8295 7 Decemb. 1934

IN TOATE COLŢURILE LUMEI

Răspândită.

TABLETA **TESTA** COMBATE MIGRENE - JUNGHIURI - NEVRALGII

DURERI DE DINŢI - RĂCELI GRIPA

IN FARMACII ŞI DROGUERII

AZI la ROXY Două filme şlagăre tot cu 12 şi 8 lei

VOLUPTATE cu MARLENE DIETRICH

Al doilea film **MATA HARI**

cu celebri artişti Greta Garbo şi Ramon Novaro

Sili Simphonie şi Jurnal Pathe completează programul Acelaş program dumineţile de Sâmb. şi Dum. cu 8 şi 6 lei intr

Întrebuinţând regulat

Crema GELÉE MALATTINE

pielea Dv. va fi totdeauna frumoasă şi catifelată

DE VÂNZARE LA DROGUERII, FARMACII ŞI PARFUMERII

Tip. 940 A.

Tip. 940 A. pentru curent alternativ.

Acest aparat eftin şi frumos întrece prin sensibilitatea, selectivitatea şi reglajul său uşor toate celelalte aparate cu un singur circuit. Două circuite de filtrare suprimă postul local sau orice alt post supărător pe unde mijlocii sau lungi.

Singurul depozit pentru Iaşi

RADIO MERCUR

Str. Lăpuşneanu No. 6

Zâmbetul zilei

Continuarea din pag. I-a

Nunta dela Londra

Câteva amănunte inedite

In legătură cu nunta princiară dela Londra, mai aflăm următoarele amănunte complect inedite:

La nuntă au venit numai persoanele care au fost invitate. Toată lumea era îmbrăcată în gală. Mireasa purta o rochie splendidă, iar mirele o purta... pe mireasă.

Prinţesa Marina avea bijuterii multe şi sântem precis informaţi că toate acele bijuterii erau veritabile.

La masă, mirele n'a putut mânca. El o mânca însă pe prinţesă din ochi!

S'au oferit tinerilor căsătoriţi tot felul de bunătăţi: budincă de ananas, prăjitură de migdale, tortă de ciocolată. Ei au răspuns însă că preferă... luna de miere.

Masa a durat aproape două ceasuri. Totul a fost bine preparat; nici maioneza n'a fost acră, nici friptura n'a fost arsă. Invitaţii s'au servit numai cu tacâmuri. Nimeni n'a mâncat cu degetele şi nimeni n'a rămas flămând!

Numai tinerii căsătoriţi mai aveu poftă. A eau poftă... să plece. Şi au plecat să-şi consume luna de miere!...

Clipe vesele

— Tată, pentru ce tigrul are un cap aşa mare?

— Ca să nu poată ieşi prin gratii.

*

— Popeasca şi-a pierdut al doilea bărbat. E într'adevăr tragic.

— Da, e tragic pentru al treilea bărbat.

Situaţia şcolară în jud. Iaşi

Localuri improprii.— Frecvenţa şcolară foarte slabă.— Corpul didactic insuficient.— Un raport la minister

In judeţul Iaşi, învăţământul primar şi complimentar trece în prezent printr'o criză. Autorităţile şcolare au început cercetări şi rezultatul investigaţiilor a constituit obiectul unui raport ce s'a înaintat ministerului instrucţiunei.

Localurile de şcoală

In primul rând, raportul se ocupă de situaţia localurilor de şcoală. Sunt în judeţul Iaşi, 261 localuri de şcoală cu 358 săli de clas. Din şcolile existente au localuri proprii numai 185, restul funcţionând în localuri închiriate.

In majoritatea cazurilor, şcolile funcţionează în localuri insalubre cu odăi de clas neluminoase. In urma campaniei începută de revizorul şcolar d. Neculai Negru şi cu ajutorul fondurilor acordate de d. prefect T. Zipa, s'au putut aduce o serie de îmbunătăţiri. Insă nu-i destul.

Un alt lucru destul de trist este că deşi s'au înfiinţat zeci de grădini de copii în judeţ, nici una nu are local propriu.

Pe dealtă parte, 66 de şcoli din judeţ duc lipsa terenurilor de cultură atât de necesare educării practice a elevilor.

Elevii şi frecvenţa

In ce priveşte elevii şcolilor primare şi complimentare din judeţ, în anul acesta s'au făcut 33.165 înscrieri, dintre care 17.351 băeţi şi 15.814 fete.

Modul cum aceşti elevi frecventează cursurile, a alarmat autorităţile şcolare.

S'a stabilit că din cei 33.165 elevi şi eleve, numai 22.710 frecventează în mod regulat cursurile.

Politicianism

In diferite puncte din judeţ — spune d. revizor Negru — unii membrii din opoziţie instigă pe săteni de a nu-şi trimite copii la şcoală; iar atunci când se aplică amenzi părinţilor de rea credinţă, răuvoitorii îi îndeamnă să nu le plătească.

Se vor organiza conferinţe pe plăşi, cu pretori, învăţători, preoţi şi organele administrative pentru a se arăta sătenilor cât de necesar este învăţământul primar şi se va demonstra obligativitatea cursurilor complimentare menite să pregătească pe elevi şi eleve pentru viaţa practică.

Cursurile complimentare

Cursuri complimentare funcţionează la 84 şcoli. Pentru pregătirea fetelor în aceste cursuri complimentare, s'au înfiinţat câte un atelier de croitorie pe lângă şcolile din: Ţiganaşi, Prisăcani, Moreni, Chinereşti, Bivolari, Galata Voineşti, Cotnari; un atelier de tâmplărie pentru băieţi la şcoala Tomeşti şi câte un atelier de croitorie şi ţesătorie la şcoala din Trg. Frumos şi Podul Iloaiei.

Corpul didactic

Prezintă interes chestiunea învăţătorilor. Sunt prea puţini învăţători şi învăţătoare în judeţul Iaşi.

In raportul înaintat ministerului, s'a arătat că sunt 515 învăţători titulari din care 282 bărbaţi şi 229 femei, — ceia ce revine că fiecare profesor să aibă în grija sa 65 elevi. Este imposibil, în această situaţie să se facă şcoală bună.

S'au făcut intervenţiuni pentru majorarea numărului de învăţători şi învăţătoare.

Şi se aşteaptă răspunsul!

S. LONNY

EL DALIN trece durerea — ANTINEVRALGIC puternic şi neiritant

Incendiul dela spitalul militar

Un incendiu s'a declarat aseară în curtea spitalului militar. Dela un coş defect s'a aprins acoperişul pavilionului de boli de ochi unde erau internaţi 20-25 bolnavi de conjuctivită.

Pompierii au fost înştiinţaţi de îndată şi graţie faptului că au sosit imediat, focul a fost localizat înainte de a se întinde asupra clădirei vecine a Regimentului 2 transmisiuni unde se află depozitate materiale militare.

Operaţiile de stingere au fost conduse de d. căp. Angelescu, comandantul corpului de pompieri din Iaşi.

La locul incendiului au sosit d nii general Ionescu comandantul brigăzii, prim-comisar regal col. Pandele, col. Fiorlano comandantul Reg. 2 Transmisiune şi maior C. Dumitrescu şeful secţiunei oculistice a spitalului militar.

Focul a mistuit acoperşul pavilionului bolnavilor de ochi. Pacienţii au fost internaţi într'un pavilion alăturat. Pagubele ating suma de 2—300.000 lei. Cu prilejul operaţiilor de localizare doi pompieri au căzut depe acoperiş în camere şi s'au ales cu arsuri.

Ancheta a stabilit că focul s'a declarat de a un horn stricat şi întrucât acoperşul era de lemn iar zidurile din vălătuci, focul s'a putut propaga înainte.

— Un alt incendiu s'a declarat la locuinţa d-lui Gh. Marton din Ipsilante 17. Flăcările au distrus o parte a casei. S'a stabilit că focul a provenit din neglijenţă.

Rev.

Activitatea culturală în judeţ

Sub auspicile căminului cultural „Regele Carol II" din com. Erbiceni-Iaşi, a avut loc în ziua de 1 Decembrie, la şcoala primară din acest sat, o mare şi însufleţită serbare, sub conducerea D-lui Mihai Dimitriu director al şcoalei şi cu concursul tuturor D-lor învăţători.

Serbarea, a fost închinată, Unirei Ardealului, Maramureşului şi Banatului cu Ţara Mamă, la 1 Decemb. 1918, pentru care act, s'au jertfit atâţia Eroi.

Elevii au recitat poezii potrivite zilei, iar corul satului, a intonat cântece vitejeşti şi patriotice, pentru înălţarea sentimentului naţional mai ales în aceste timpuri.

Au luat parte autorităţile comunale, mulţi locuitori din sat, precum şi: Liga Antirevizionistă din com. Erbiceni, dându-i-se serbări şi acest caracter de luptă, împotriva duşmanilor, cari unelesc împotriva ţării noastre. Au vorbit, în acest senz, Preot Nec. Negoiţă şi învăţ. Mihai Dimitriu. „Pe fiecare palmă de hotar stă scris: „Pe aici nu se trece".

Se preconizează greva studenţilor dela Drept

Dacă nu se discută în parlament legea avocaţilor

Paralel cu agitaţia din rândurile avocaţilor, s'a desemnat în ultimul timp o acţiune puternică a studenţilor de la toate facultăţile juridice din ţară, pe tema legii avocaţilor, care—după cum se ştie—conţine dispoziţiuni vexatorii şi restricţiuni severe cu privire la durata studiilor şi a practicei.

Săptămâna trecută o delegaţie comună s'a prezintat d-lui prim-ministru Gh. Tătărescu, ministru de justiţie V. Antonescu şi d-lui C. Anghelescu, ministrul instrucţiunii, obţinând promisiuni că se va abroga legea.

Dar delegaţia ieşană formată din d-nii Taşcă, Crangenu şi Chiper nu s'a mulţumit cu aceste promisiuni, ci a hotărât să facă o intervenţie directă la Suveran. E au intrat o cerere de audienţă la Palatul regal, care a fost fixată pentru ziua de Mercur 12 cor.

Delegaţii tuturor facultăţilor de Drept vor expune Suveranului situaţia grea a viitorilor avocaţi şi vor cere Înaltul Său sprijin.

Dacă legea nu va fi discutată în parament, se preconizează greva generală a tuturor studenţilor în Drept.

*

Printre studenţii ieşeni s'a împărţit o broşură tipărită de Centru, în care se arată luptele duse în 1932, defectele legei şi se îndeamnă studenţii la acţiune.

M. AD.

Conştiinţa de neam şi izvoarele ei, la poporul român

(Continuare din pagina I-a)

au răzbunat nedreptăţile suferite de aţâtea generaţii şi martirul aţâtor mucenici ai neamului nostru.

Marşul lor triumfal şi faptele lor de arme au înscris cea mai frumoasă pagină din istorie noastră naţională.

Mormintele lor se înşiră unul lângă altul pe întinsul câmpiilor mănoase, în văile adânci cu ape cristaline şi pe coastele repezi ale munţilor.

Lor le-a fost dat ca să aibă drept mausoleu bolta înstelată a cerului şi ca veghetori la morminte, pe toţi fii acestui neam.

La mormintele lor se vor duce copilaşii nevinovaţi spre a pricepe cu preţul că or jertfe s'a putut înjgheba frumoasa Românie mare în care trăim.

Imprejurul mormintelor lor se vor aduna generaţiile viitoare ale acestui popor, ori de câte ori vor voi să-şi înalţe sufletele mai presus de necazurile vieţii zilnice şi să-şi oţelească voinţa pentru înfăptuirea ideilor mari.

Şi tot în preajma acestor locaşuri sfinte, se vor strânge toţi fiii neamului în vremurile de grea cumpănă, pentru că să se întărească prin pilda jertfii şi să poată înfrunta cu bărbăţie vijeliile soartei.

Iată D-lor, în puţine cuvinte, nenumăratele surse din care au izvorât conştiinţa de neam, element hotărâtor în îndeplinirea misiunei dvs. de buni educatori ai generaţiilor viitoare.

Voi sunteţi chemaţi să lucraţi la opera de mântuire a neamului nostru.

Depe catedrele pe care le veţi ocupa ca profesori, din posturile de judecători, de avocaţi şi slujbaşi de orice treaptă, să vă îndepliniţi în modul cel mai conştiincios sarcina ce vi se va da sau vă veţi lua.

Nimeni din voi să nu rămână nepăsător la solicitările sfioase ale conştiinţei lui.

Regenerarea şi desăvârşirea tuturora va însemna regenerarea şi desăvârşirea neamului.

Cea mai mare nenorocire ar fi ca durerile din trecut să fi fost zădarnice; ca noi să fi rămas aceaşi oameni, să nu se fi schimbat nimic nici în judecata noastră nici în simţirea, nici în purtările şi nici în deprinderile noastre.

Veghind asupra noastră înşine, vom fi mai oţeliţi.

Regele Carol I a zis: „Nu uitaţi că mai mult de cât talentele, caracterele hotărâsc soarta popoarelor". Putem adăuga, că nu calitatea pământului face valoarea ţării noastre, ci calitatea sufletelor voastre.

Informaţii

x *Tifosul exantematic a reapărut. S'au înregistrat în Iaşi 3 cazuri, în judeţul Iaşi 3, la Botoşani 1, la Tecuci 4 şi la Fălciu 6 cazuri.*

D. dr. Eulău, inspectorul regiunii sanitare, a luat toate măsurile necesare ce se execută cu stricteţă.

x *Conferinţă.* — D. prof. Nae Ionescu va conferenţia Duminică 16 cor. la ora 4 p. m. în Aula Universităţii.

Subiectul conferinţei va fi: De ce dăm ?...

Conferinţa e organizată în folosul soc. *„Pâinea săracilor".*

x D. Traian Popescu inspector şcolar, ne-a trimis un răspuns la atacurile formulate contra d-sale. Din lipsă de spaţiu, amânăm publicarea, pentru numărul viitor.

x **Dr. Brener** *specialist mamoş*, boli de femei Cons. 6—8 d. m. în str. Banu 8

Aţi întrebuinţat
JAWOL ?
E minunat !
JAWOL
Cel mai bun
ANTINEVRALGIC
combate răceala, gripa şi durerile de cap

Preoţii şi soc. „Pietatea Creştină"

Primim următorul:

Comunicat

Membrii societăţii „Pietatea Creştină" aduc la cunoştinţă următoarele:

Articolul apărut sub semnătura d-lui colonel I. Zamfirescu în ziarul „Deşteptarea" din 5 Decembrie a. c., prin care comentează absenţa unor cucernici preoţi dela dela inaugurarea magazinului de articole creştineşti al numitei societăţi inaugurare ce a avut loc în ziua de 2 Decembrie a. c. exprimă exclusiv părerile şi atitudinea personală a D-lui Colonel Zamfirescu.

Explicaţiunea acestei eşiri n'au găsit-o decât în zelul necontestat al Domniei sale pentru acţiunea acestei societăţi.

Noi, cercetând, ne-am convins că lipsa onoraţilor preoţi este justificată prin reţinerea la servicile religioase, obligatori în zilele de Duminică în deosebi.

Am apreciat şi apreciem concursul dat de cucernici preoţi pentru acţiunea Societăţii „Pietatea Creştină", îl cosiderăm absolut indispensabil pentru viitor şi-l solicităm cu toată încrederea.

Societatea „Pietatea Creştină"

M. S. Regele ajută

un bătrân din Iaşi

Nu de mult bătrânul Şaim Caufman, veteran de război, internat în azilul de Bătrâni din Iaşi, a înaintat o plângere către M. S. Regele, în care solicita un ajutor.

Bătrânul Şaim Caufman spune în plângerea sa că a făcut războiul Neatârnării, luptând la Plevna unde a fost de mai multe ori rănit. E în vârstă de 81 ani şi a fost de curând adus cu targa la azil, fiind cules de pe drumuri bolnav şi infirm.

Scrisoarea veteranului Şaim Caufman a fost remisă Prefecturei de Judeţ din Iaşi de către Casa Regală, care roagă să se acorde bătrânului un ajutor.

CONSTIPAŢIA

e de cele mai multe ori provocată de o încetinire a activităţii

STOMACULUI

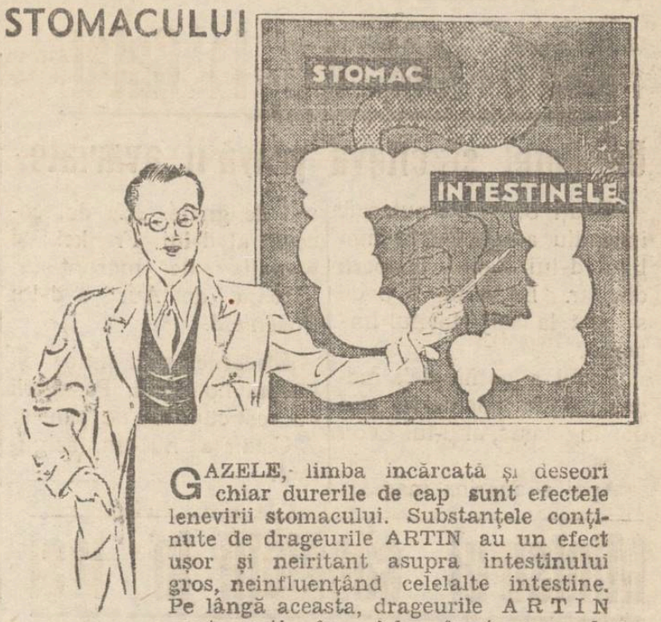

GAZELE, limba încărcată şi deseori chiar durerile de cap sunt efectele lenevirii stomacului. Substanţele conţinute de drageurile ARTIN au un efect uşor şi neiritant asupra intestinului gros, neinfluenţând celelalte intestine. Pe lângă aceasta, drageurile ARTIN sunt graţie formei lor, foarte uşor de luat. ARTIN îndepărtează fără dureri produsele fermentaţiei intestinale, materiile nedigestibile şi gazele care se adună în intestin.

ARTIN

Un produs al fabricei Dr. WANDER S. A.

PREŢURI Lei 20.- 33.- 88.-

Congresul cooperatist mâne la Iaşi

Mâine Duminică 9 Decembrie ora 10 a. m. va avea loc în Sala de Sport şi Muzică congresul Băncilor Populare şi Cooperativelor din Moldova.

La ordinea zilei, problemele cari preocupă Băncile populare şi cooperativele: refacerea creditului ţărănesc, asanarea băncilor populare, problema exploatării pădurilor, situaţia contabililor şi funcţionarilor cooperatori.

Şi-au anunţat participarea la congres d. Ministru Negură, P. S. Arhiereu Leu, d. Bobină, preotul Arbore, şi delegaţi din toate judeţele Moldovei.

INFORMAŢIUNI

x *D. Tacit, ultimul inspector care a cercetat gestiunea „Târgului eftin", şi a depus raportul în mâinile ministerului de industrii.*

Inspectorul cere ca dosarul să fie trimis parchetului pentru continuarea cercetărilor.

x *Constătuire sanitară.*— D. dr. Bulău, inspectorul regiunii sanitare, va fi Marţi la Bacău, unde după inspecţia obicinuită, va avea o consfătuire cu medicii şefi de oraş şi de judeţ şi cu toţi medicii de circomscripţie.

Este o continuare a ciclului de conferinţe cu medici, inaugurate de d. dr. Bulău, conferinţe în care se desbat toate problemele în legătură cu epidemiile şi cu asanarea satelor.

x Societatea de Neurologie Psihiatrie, Psihologie şi Endocrinologie va ţine şedinţă, mâine Duminică, ora 11 dimineaţa în amfiteatrul clinicei terapeutice, Spitalul Sfi. Spiridon.

x *D. Profesor inginer Mihail Manoilescu* a fost invitat de către Rectorul Universităţii din *Kiel* (Germania) pentru o serie de conferinţe ce le va susţine în cursul lunei Ianuarie.

Distinsul conferenţiar a amânat pentru luna Februarie conferinţa ce urma să o ţie în Decembrie, în localitate, invitat de studenţimea ieşană.

x **Instrucţia premilitară** — Mâine se va face în tot judeţul inaugurarea instrucţiei premilitare.

Solemnităţile vor începe cu serviciu religios la toate centrele şi subcentrele de instrucţie, după care va urma un program bogat de conferinţi instructive şi producţii artistice.

x Luni 10 Dec. ora 4 jum. la Cercul Didactic strada Lăpuşneanu, va conferenţia la Asociatia femenistă, Doamna Eliza Saros-Iosif despre: *Rolul femeii în familie şi stat*".

x „POLITICA" de mâine Duminică aduce o serie de cronici şi reportaje noui din viaţa politică ieşeană; apoi o serie de dezvăluiri senzaţionale în chestia Skoda.

In plus ultimile ştiri telefonice şi telegrafice din ţară şi străinătate.

„Politica" 4 pagini mari 1 leu.

x SALARIILE. — Eri a început plata salariilor pentru Finanţe şi Justiţie.

x Revizoratul şcolar a delegat Comitetul de preturâ a instrucţiei premilitare, mai mulţi învăţători în comunele din judeţ:

In Bivolari: N. Plop; Tg Frumos: I. Dabija; Copou: N. Brezulescu; P. Iloaiei: M. Dimitriu; Bucium: C. Tumurg.

x **Studenţeşti.** — Astăzi are loc adunarea generală a asociaţiei studenţilor creştini, pentru alegerea noului comitet. Alegerea va ţine până la or 8 seara.

ŞCOLARE

Ministerul instrucţiunii aduce la cunoştinţa învăţătorilor, că nu se vor mai aproba nici un fel de transferări până la sfârşitul anului şcolar.

— Ministerul instrucţiunii menţine transferarea învăţătorului Victor Costinescu la Şcoala primară din com. Lingurari.

Grajduri jud. Vaslui, anulând transferarea de la şcoala primară din comuna Poenari.

— S'a aprobat înlocuirea învăţătorului I. Popa din postul de director al şcoalei primare din comuna Oltăneşti, jud. Fălciu, prin dl. T. Gaiţă învăţător la aceiaş şcoală.

x **Intrebuinţaţi Crema de lăcrămioare. Ea vă apără faţa de vânt, ploaie şi ninsoare. Curăţă, albeşte şi catifelează faţa.**

Pentru cercetaşi

Se aduce la cunoştinţa cercetaşilor cari au făcut sevicii publice în timpul războiului 1916-1919 şi cari nu sunt încă înscrişi în *Asociaţia Cercetaşilor României din războiul 1916 1919*, că s'a constituit la Iaşi un subcentru al acestei asociaţii.

Doritorii de a face parte din acest subcentru sunt rugaţi să se prezinte în fiecare Mercuri (ora 18—19) la dl. Vasiliu Gh. secretar al subcentrului, în cancelaria Societăţii de Gimnastică, Sport şi Muzică, unde vor primi formulare de înscriere şi orice lămuriri.

Preşedintele Subcentrului Iaşi.

V. IANOVICI

x **Contra durerilor musculare, articulare, reumatice de natură reumatică sau gutoasă, întrebuinţaţi Frantzbrandwein Mentoformic Dr. Ratianu** aprobat de Consiliu Sanitar Superior. Alină durerile redând buna dispoziţie. Depozit Farmacia Dr. Ratianu Iaşi, Cuza Vodă 48.

x D. H. I. Herşcovici din str. Cuza Vodă 60 a reclamat parchetului pe funcţionarul comercial H. Goldştein dela magazinul „Confecţiunea Modernă".

Funcţionarul s'ar fi prezentat ca martor într'un proces la judecătorie în locul unui anume H. Şloim depunând mărturie în locul lui.

Se cercetează.

Berăria şi Restaurantul
„AZUGA"
anunţă onorata clientelă că cu începere de Duminică 9 Decembrie, va concerta în fiecare seară renumita orchestră
Nicu Stănescu din Bucureşti
Orchestră naţională, clasică şi modernă. Cu toate cheltuelile făcute, preţurile consumaţiunilor rămân aceleaşi.

LA DURERI DE CAP
LUAŢI
NOVAL
NU VATĂMĂ INIMA ŞI STOMACUL
Cereţi la farmacii cutii originale

Un demers la Finanţe

în ce priveşte datoriile Iaşului

Primarul municipiului d. O. Racoviţă a plecat aseară din nou la Bucureşti pentru a se prezinta în audienţă d-lui Victor Slăvescu ministrul de finanţe.

Primarul încearcă să obţie o tranzacţie la minister în sensul ca datoriile pe care le are de acoperit,

primăria din împrumutul Belgian, să fie preluate de minister în contul sumelor pe cari comuna Iaşi le are de încasat de la diferite ministere şi instituţi de stat.

Primăria are de acoperit 40 milioane lei, iar sumele de încasat se cifrează la 60 milioane.

Dacă tranzacţia va izbuti primăria va scăpa odată pentru totdeauna de o sarcină care i greoează bugetul.

Rămâne de văzut cu rezultat se va reintoarce primarul Iaşului, REP.

Lucrările Parlamentului

7 DECEMBRE

CAMERA. — Interpelat de câţiva parlamentari avocaţi, *d. Antonescu*, ministrul justiţiei, anunţă că a suspendat aplicarea deciziei pentru înfiinţarea eforiilor judiciare, până se va pronunţa parlamentul. Astfel s'a aplanat agitaţia avocaţilor.

D. *Cuza* protestăază contra cenzurii.

D. *Bentoiu* a depus raportul în chestia „Skoda", raport ce a fost adoptat de comisiunea de anchetă.

SENATUL.—D. *Gr. Filipescu* protestează contra felului cum s'a făcut descinderea la societatea de telefoane,

D. *Titeanu*, subsecretar la interne, răspunde că se interceptau convorbirile telefonice şi de aceia se va institui la telefoane un control civil-o-militar.

D. *D. R. Ioaniţescu şi Gr. Gafencu* cer să se facă lumină deplină în ce priveşte descinderea de la societatea telefoanelor.

Cum a fost renovat

Palatul Regal

Splendida sală a Tronului

Până la 1 Ianuarie mare parte din noul Palat Regal din Bucureşti va fi complect gata.

M. S. Regele va primi în sala Tronului—din noua construcţie — felicitările de Anul Nou. Noua sală a Tronului va putea rivaliza, prin stil şi concepţie arhitectonică, cu cele mai pretenţioase Palate Regale din străinătate.

Draperia care străjueşte partea din spatele tronului conotitue o adevărată lucrare de artă, la care se lucrează de şase luni.

Valoarea ei se ridică la circa o jumătate milion lei.

Restul Palatului Regal va fi înaugurat dupa câteva luni.

Viaţa zbuciumată a lui Curcioglu

Omul în căutarea milioanelor — Teama de răzbunare — Procesul la Iaşi

Faimosul caz Curcioglu a ajuns acum pe scena ieşană..

Faptele sunt cunoscute: Simion Curcioglu, fost mare bogătaş în oraşul Tiflis (Georgia) deposedat de avere de procuratorul său Alex. Plavschi, după ani de căutare îl găseşte pe acesta în România, mare proprietar în jud. Hotin.

Curcioglu intentează proces lui Plavschi şi ultima instanţă, casaţia îi dă câştig de cauză: 3 milioane 800 mii lei şi toate bijuteriile sechestrate în caseta de fier a lui Plavschi.

Intre timp Plavschi a făcut cerere de conversiune cât şi contestaţie în contra executării sentinţei.

La Iaşi

Intrucât e al 14-lea an de când se judecă, şi procesul n'a căpătat soluţionare favorabilă pentru reclamant, Curcioglu a obţinut strămutarea procesului pe motive de suspiciune.

Dosarul a fost trimis la tribunalul Iaşi.

Pentru urgentarea judecăţii, Simion Curcioglu a venit la Iaşi, luând contact cu prodecanul baroului d. Alf. Herovanu şi solicitându-i să-l susţie.

Cu acest prilej a făcut o vizită şi la redacţia noastră.

Simon Curcioglu...

...e un om destul de simpatic, cu toată amărăciunea lui sufletească, care îi determină unele ieşiri nervoasă în timpul cât discută..

Vorbeşte o românească stricată, însă suficientă ca să explice nevoile lui.

O viaţă zbuciumată

Viaţa şi-o petrece vagabondând din oraş în oraş, trăind mizer din negoţul ambulant.

Ades nu are ce mânca, nici unde dormi, dar se resemnează în speranţa că în cele din urmă, justiţia îi va da dreptate.

Până în prezent a avut pe cei mai mari avocaţi cari l au susţinut gratuit.

Trebue menţionat că Curcioglu este mereu obsedat de ideia că adversarul său ar vrea să-l suprime, ceiace-l face să refuze orice ajutor din partea cuiva. El nu mănâncă decât mâncaruri preparate de mâna lui, de teama unei otrăviri.

Şi aceasta îi face viaţa mult mai amară.

Azi justiţia ieşană va fixa termenul de judecată a procesului. d. zelea

Dezertor arestat

Comenduirea Pieţei Iaşi a reuşit să prindă ieri pe dezertorul ieşan Stanciu Ioan Nedelcu, fruntaş din Legiunea de Jandarmi Oradea Mare.

Numitul, terminându-i-se concediul, nu vroia să se reîntoarcă la corp şi-şi petrecea tot timpul prin crâşmele şi cafenelele oraşului.

In urma unui denunţ al concubinei sale cu care s'a certat, a fost ridicat dela domiciliul său din str. Bularga No. 5 şi arestat.

Humor-Satiră-Ironie

Conferinţa cu acest titlu, va fi desvoltată de către colegul nostru de presă, *C. Săteanu* în seara de Joi 13 a. c. în saloanele societăţii „Ahva".

Conferenţiarul va prezinta ficturile caracteristice din anecdotica folclorului, trecând apoi la anecdotica literară pentru a proecta sclipiri satirice ale unor scriitori şi personalităţi celebre.

Cuvântul introductiv va fi rostit de dl. *Jean Hefter*.

Invitaţiile lansate de societatea „Ahva" sunt strict personale.

Duminica 9 D-brie a. c. împlinduse 40 zile de când nemiloasa moarte a răpit din mijlocul nostru pe cel mai bun şi mai drag, familia anunţă că în Biserica Sf. Spiridon la ora 11 jum. şi apoi la cimitirul Eternitate, se va oficia un parastas pentru odihna sufletului dragului lor

Horia Kogălniceanu

Magistrat

x In casa comerciantei Sura Neiman din *Chişinău* s'a găsit un număr de 1000 brichete aduse recent din Viena. Agenţii fiscului au aplicat d nei Neiman o amendă de 206.000 lei.

COROI pretutindeni !

Coroi pare omni-prezent!

In aceiaş zi, ieri faimosul bandit a fost căutat la Iaşi, la Botoşani şi la Buhuşi.

Tot ieri la Timişoara, câteva persoane au primit scrisori de ameninţare semnate de Coroi. Prin acele scrisori se cere depunerea unor mari sumi de bani.

Se fac cercetări, pentru a se stabili unde e Coroi.

PUBLICAŢIE

Oficiul Naţional I. O. V. aduce la cunoştinţa generală că în ziua de 20 Decembrie 1934 orele 11 a. m. se va ţine licitaţie publică cu oferte închise în localul Căminului I. O. V. din Iaşi stradela 40 Sfinţi No. 10, pentru furnizarea protezelor necesare invalizilor din război din Moldova, Basarabia şi Bucovina, în limita următoarelor sume:

1. Pentru proteze şi aparate ortopedice Lei 400.000
2. Pentru ochelari, bandaje, etc. Lei 10.000
3. Pentru reparaţii (piese de proteze) Lei 25.000
4. Pentru bocanci şi ghete ortopedice Lei 80.000

Caietele de Sarcini se pot vedea în orice zi la Căminul invalizilor din Iaşi stradela 40 Sfinţi No. 10.

Garanţie 5% în numerar, sau efecte de stat, sau prin cec al Băncei Naţionale a României.

Protezele se vor preda în mod treptat după comandă la Căminul Invalizilor Iaşi.

Pentru a putea fi admişi la licitaţie ofertanţii vor trebui să aducă dovadă că sunt ortopedişti pentru proteze şi cismari pentru bocanci şi ghete şi că au magazine de specialitate în Iaşi.

Furnitura se face pe riscul furnizorului.

Licitaţia se va ţine în faţa unei comisiuni constituită de Oficiul Naţional I. O. V. sub preşedinţia D lui Preşedinte al Oficiului Judeţean I. O. V. Iaşi.

Preşed. Ofic. Jud. I. O. V. Iaşi
Dr. Vasiliu

3 CAMERE, bucătărie etc. libere în prezent. Adresa Lt. Gherasim C., Piaţa Sturzoaei No. 1.

DE INCHIRIAT un apartament compus din 2 sau 3 camere, gol. Apă, lumină electrică. Se pot vedea zilnic de la 1—5. Albinet 14.

DE INCHIRIAT imediat două camere, bucătărie, lumină etc. Str. Lăpuşneanu 19, proprietar Dr. Konya.

DE INCHIRIAT camere bine mobilate cu intrare separată. Albinet 14.

PÂINE calitate superioară găsiţi la noua brutărie şi franzelărie din str. C. Negri 35.

Cine a găsit

o cheie dela cassa de fier pe stradă sau tramvai parcurs strada Ştefan cel Mare, Lăpuşneanu şi Carol— perdut 5 Decembrie — rog să o predea subsemnatului contra recompensă 300 lei.

ANGELO CAMNER
la blocul Pensionarilor
str. Ştefan cel Mare 47

INSTITUTUL
ANTI-RHEUMATIC
— şi —
ELECTRO-RADIOLOGIC
Dr. BENNO MAYER
Şeful Institutului de Radiologie al Spit. „Dr. Gheiorter"
Strada Cuza Vodă 1 — etaj
Diagnostic şi tratament cu
RAZE X
Diagnosticul şi tratamentul tuturor formelor de rheumatisme (diathermie, unde scurte, galvanizări, băi electrice de iod, nămol radioactiv)

Săpuni Galoşi Quadrat Riga

ULTIMA ORĂ

Mare incendiu la Galaţi

Un hotel şi câteva prăvălii avariate

Galaţi 8. — Un puternic incendiu a izbucnit la imobilul d-lui Rabin Halpern din str. Berthelot 2 unde se află la etaj Hotelul Imperial.

Focul a pornit dela magazinul de galanterie „La doi îngeraşi", al d-lui Leon Joles.

Apoi a cuprins magazinul de ghete „La doi cocoşi" al d-lui Frenkel; şi prăvălia de mărunţişuri „Moara. de Aur" a d-lui Rosenfeld.

Flacările s'au întins şi asupra hotelului. Pasagerii au fost cuprinşi de panică.

Clădirea nu era asigurată.

Ministrul sănătăţii la Iaşi

Inspecţiile d-lui dr. Costinescu

D. dr. Costinescu, ministrul sănătăţii, a sosit aseară în localitate. D-sa a petrecut noaptea în vagon, iar la ora 7 şi 20 dimineaţă a fost primit în sala de recepţie.

Din gară ministrul însoţit de d-nii profesori Slătineanu şi Bălteanu, a plecat la Erbiceni. pentru a vizita „sanatorul-fantomă".

La ora 12 ministrul s'a înapoiat în localitate şi a vizitat institutul de higienă.

La ora 1 ia masa la d. profesor dr. Slătineanu.

S'a întocmit şi programul de după amează, tot de institutul de higienă.

Dar se prea poate să intervie schimbări. D.

Jugoslavia îşi va apăra singură drepturile

dacă Liga Naţiunilor nu-i va da satisfacţie

Paris 8.—Prinţul Paul regentul Jugoslaviei, în trecere prin Paris, a declarat că dacă Liga Naţiunilor nu va da ţării sale satisfacţia necesară, — Jugoslavia va căuta să-şi ia satisfacţie prin ea însăşi.

Această declaraţie produce îngrijorare.

*

Belgrad 8.— Ieri au sosit la graniţă numeroşi supuşi jugoslavi expulzaţi din Ungaria.

*

Budapesta 8.— Peste 4000 maghiari expulzaţi din Jugoslavia au sosit până aseară. Autorităţile au luat măsuri de ajutorare.

La Szegedin, studenţii au organizat o manifestaţie de protest contra atrocităţilor jugoslave.

O intervenţie la Geneva a d-lui Titulescu

Geneva 8.—Ieri a început discutarea memoriului jugoslav. D. Jeftici a susţinut memoriul, sprijinit de reprezentanţii Micei Antante şi ai Inţelegerii Balcanice.

Delegatul Ungariei a combătut acuzaţiile ce se aduc ţării sale, anunţând că va depune un contra-memoriu.

D. Titulescu, în replică, a arătat că delegaţii Micei Antante au nevoe să examineze contra-memoriul maghiar, pentru a prezinta obiecţiunile necesare. In consecinţă, roagă ca dezbaterile să nu fie închise până Luni.

D. Vasconcelos, preşedintele adunării, asigură că dezbaterile nu vor fi închise, mai înainte de a se prezenta toate obiecţiunile necesare.

Nordul ţării în plină iarnă

Viscol puternic. Teama de înzepeziri

Ştiri sosite din Cernăuţi anunţă că în unele regiuni din Bucovina a început a ninge din abundenţă.

Zăpada atinge prin unele locuri înălţimea de 30-40 cm. Trenurile care vin dinspre Varşovia, au întârzieri mari, deoarece în Polonia viscoleşte cumplit.

De ieri a început a ninge în nordul Basarabiei.

D. inspector Borbaşani, şeful inspecţiei de întreţinere c. f. r. Iaşi, a luat măsuri preventive pentruca circulaţia trenurilor să nu sufere.

Prin regiunile unde linia este expusă înzepezirii, s'au făcut para-zăpezi.

Deasemenea şi un plug american va interveni acolo unde-i primejdia de înzăpezire.

Şedinţa senatului universitar

Cazul profesorului Constantinescu-Iaşi

Senatul universităţei ieşene s'a întrunit ieri, sub preşidenţia d-lui prof dr. Tănăsescu.

S'a discutat chestia alegerii de azi a comitetului Asociaţiei Studenţilor creştini.

Profesorii au dat delegaţie d lor prof. preot Valeriu Iordăchescu şi prof. dr. Tănăsescu să prezideze alegerea.

Senatul a mai luat în discuţie cererea Consiliului de război al corp. III armată Chişinău, de a se suspenda din învăţământ pe d. prof. Constantinescu-Iaşi.

D. prof. Popescu-Prahova a adus la cunoştinţa Senatului că d. Constantinescu-Iaşi e arestat de două săptămâni.

In închisoare a declarat greva foamei, pe care o ţine de zece zile.

El cere să fie eliberat şi judecat în libertate.

Senatul a decis să se ceară dosarul acuzaţiilor ce se aduc profesorului arestat, spre a se putea pronunţa asupra suspendării lui.

La naţional-ţărănişti

D. Vaida sprijină pe d. Mirto

București 8.— Dl. Al. Vaida a trimis ziarelor o scrisoare prin care suspectează declaraţiile d-lui Zaharof şi le contestă seriozitatea. In consecinţă, d. Vaida nu se dezolidarizează de d. Mirto, pe care nu-l crede vinovat!

D. Mirto a trimis o scrisoare d-lui Mihalache, anunţându-l că e bolnav şi pleacă la Viena să-şi caute sănătatea. Deaceia nu poate veni la şedinţele delegaţiei permanente.

Aseară, d. Mirto a şi plecat la Viena, de unde va trimite un memoriu.

*

Delegaţia permanentă naţ-ţăr. a ţinut aseară şedinţă până la miezul nopţii. Astăzi delegaţia se întruneşte din nou. La urmă se va da un comunicat.

Raportul Bentoiu a fost admis

Comisia Skoda a ţinut ieri ultima şedinţă şi a admis în întregime raportul Bentoiu, [...] D-nii Iunian, Aurel Milea, şi Tilică Ioanid au votat contra raportului, considerându-l insuficient. Ei cereau să fie implicaţi şi d-nii Maniu şi Madgearu.

Un protest georgist

Secretariatul partidului georgist anunţă că, în semn de protest contra cenzurii şi stării de asediu, partidul nu va mai participa la nici un fel de alegere parţială.

Ştiri poliţieneşti

FURT.— D. Leon Gobija din Calea Găzăţii 21, a reclamat că ar fi fost victima unui furt din partea prietenului său I. Trandafir din Bucureşti str. Episcopul Radu 22, pe care l-a ţinut câtva timp în gazdă. Acesta i-a furat un cuiăr cu haine şi a dispărut.

AGRESIUNE. — D. Strul Ciubotaru funcţionar de bancă din str. Palat 74, s'a plâns poliţiei că a fost lovit de precupeţul Cozma Isăciuc din piaţa St. Spiridon.

DIVERSE — Din subsolul halei s'a furat măcelarului N. Popescu un stoc de piei de porc.

— A fost deferit biuroului de circulaţie birjarul Gh. Profirei din str. Ţicăul de Sus 50, care fiind beat, conducea trăsura pe două cărări.

— La biuroul de circulaţie s'a depus o mantilă şi o umbrelă uitată de un pasager intr'o trăsură de piaţă. REP.

Din cauza unor beţivi

trenul Chişinău-Iaşi oprit în drum

Locuitorul Const. Samson din calea Cetăţuie 12 s'a îmbătat astă noapte la o cârciumă împreună cu amanta lui Maria Ionescu. După chef, perechea s'a îndreptat spre casă, pe un drum mai apropiat, pe linia ferată. In faţa lor venia trenul accelerat 71 Chişinău-Iaşi-Bucureşti.

Fiind beţi, n'au observat trenul, ier apoi au refuzat să părăsiască liniile ferate, la toate semnalele disperate ale mecanicului.

Văzând că perechea e în primejdie de a fi ucisă, mecanicul a fost nevoit să oprească trenul pe drumul din Iaşi şi Nicolina.

Printre călători s'a produs panică.

Cei doi cheflii au fost conduşi spre cercetare la comisia II-a. Rep.

Falşul Coroi

care a dat lovitura în str. Sft. Sava

Se crede că el a fost arestat

Eri la prânz s'a prezentat la locuinţa d-lui S. Bernştein din str. Sf. Sava, un individ care sa dat drept Coroi şi a cerut comerciantului să-i pue la dispoziţie o sumă de bani.

D. Bernştein nu s'a grăbit să satisfacă cerea banditului căutând să-l reţie cât mai mult timp în casă.

In interval o servitoare a fugit în stradă după ajutor.

Văzându-se în pericol, tâlharul care era aşteptat afară de un complice, a dispărut. A lăsat însă un bilet scris cu un creion chimic şi având următorul conţinut:

„Eu sunt Coroi. Să-mi pregătiţi 100.000 lei şi să vă feriţi să înştiinţaţi poliţia".

*

Din felul cum s'a produ atacul, poliţia şi-a dat seama că n'are de a face cu Coroi.

A avut loc o mică constătuire la chestură, „filându-se" toţi borfaşii ieşeni aflaţi în stare de libertate.

Atenţia s'a oprit asupra unui hoţ, ale cărui semnalmente corespund cu acelea comunicate de d. Bernştein.

El a fost arestat; însă a negat orice amestec.

Falşul Coroi urmează a fi confruntat cu d. Bernştein, pentru a se stabili adevărul. *Rep.*

Alte incidente

cu avocaţii din Bucureşti

Bucureşti 8.— Deşi se convenise a se înceta greva avocaţilor, ea a fost menţinută şi ieri. Şi chiar s'au produs noui incidente la Curţi şi Tribunale, fiind nevoe a de intervenţia jandarmilor.

Ministrul justiţiei a promis din nou, delegaţiei avocaţilor, că va abroga decretul-lege asupra eforiilor judiciare.

Azi la prânz are loc o nouă întrunire la barou.

Lupii în Basarabia

Din Vâlcov se anunţă că haite de lupi atacă regiunea şi au sfâşiat 200 oi. S'a organizat o mare vânătoare, pentru stârpirea fiarelor.

Ieri la Chişinău gerul a fost de 17 grade sub zero.

Avort mortal

Bucureşti 8.—La spitalul Brâncovenesc a încetat din viaţă tânăra Ana Beltechi, însărcinată în luna doua.

Soţul ei a declarat că ei se dusese la farmacia Drăghici din calea Racovet unde i s'au dat nişte doctorii pentru avort; însă doctoriile i-au provocat moartea. Se cercetează.

x *Proectele Soc, Ortodoxe.* — D-na Alexandrina Cantacuzino, însoţită de d-nii primar Racoviţă şi M. Serion avocatul „Societăţii Ortodox", a vizitat regiunea Tataraşilor. In str. Vasile Lupu, într'un imobil achiziţionat de curând, se va înfiinţa la primăvară o grădină de copii.

Deasemenea d-na Cantacuzino a vizitat şi castelul dela Miroslava, unde tot în primăvară se va înfiinţa o colonie de vară pentru copii şi pentru corpul didactic al şcolilor Soc. Ortodoxe.

Citiţi zilnic Opinia

Intre comercianţi

Parchetul cercetează reclamaţia d-lui Mendel Ciobotaru din Nicolina în contra comerciantului David Rozenberg din str. Cost. Negri.

In urmă cu 10 ani d. Ciobotaru a împrumutat de la d. Rozenberg, în baza unor cambii, mai multe sumi de bani.

Deasemeni a girat cambii şi pentru alţii.

Intre timp toate cambiile au fost achitate, însă d. Rozenberg prin diferite teritipuri ar fi rămas în posesia lor.

In prezent d. Ciobotaru se vede acţionat pentru sume datorite conform acelor cambii, cari au fost complectat e cu data recentă.

Reclamantul a propus mai mulţi martori în această afacere.

Cercetările continuă.

Informaţii

x Untdelemn grecesc „Aivoli" Lei 75 litrul, la magazinul „CAUCAZ" str. Ştefan cel Mare 68 2

x *Pensie alimentară.*— Curtea de apel a judecat eri apelul preotului I. Bălănescu fost deputat, din Peatra Neamţ în contra hotărârii tribunalului prin care a fost obligat a plăti soţiei sale d-na Ecaterina Bălănescu cu care se află în divorş după 40 de ani de convenţuire, o pensie alimentară în sumă de 1500 lei lunar.

Din partea d-nei Bălănescu, d. avocat M. Herşovici a demonstrat că pensia alimentară este încă prea mică faţă de veniturile soţului şi că s'ar impune o majorare.

Curtea pronunţându-se, a respins apelul preotului menţinând pensia fixată de Tribunal.

Mutarea chesturii

In cursul săptămânii viitoare se va face mutarea chesturii în noul local al ministerului de interne, palatul „Viaţa Românească" din str. Alecsandri.

S'au şi început pregătirile, instalându-se serviciul telefonic

Probabil inaugurarea clădirii se va face în cadrul unei solemnităţi.

In actualul local al prefecturii de poliţie se va instala şi legiunea mobilă de jandarmi—oraş de subt comanda d-lui căp. Ursuleanu.

x Crema Miraculoasă distruge petele de pe obraz, albeşte şi catifelează pielea, dându-i o fineţă deosebită şi un parfum delicios. Depozit Farmacia Dr. Ratianu, str. Cuza Vodă 48. Se trimite contra ramburs ori unde se cere.

Cu butoiul la Bucureşti!

Bucureşti 8.— Am anunţat că caporalul N. Constantinov (originar din Basarabia) a pornit într'un buţo dela Timişoara. El a plutit pe canalul Bega, apoi în Tisa, Dunăre, Argeş şi Dâmboviţa, sosind ieri la Bucureşti.

Acest interesant raid a fost făcut în timp de o lună dela 7 Noembre, până la 7 Decembre.

Acuma caporalul Constantinov vrea să facă, cu o barcă, înconjurul Europei.

La mag. LYON'S
Au sosit ultimele noutăţi în MĂTĂSURI, LENAJURI, STOFE, CATIFELE ŞI PLUŞURI DE MOBILE
Vinde cu preţuri originale de fabrică
LYON'S

Informaţii

x Automobilul d-lui dr. N. Racovitză s'a izbit în str. Carol de un copac. Maşina a suferit avarii.

x D. consilier comunal Olănescu a confiscat 130 pâini negre cu lipsă la cântar, dela brutăria Simionovici din şos. Păcurari 15.

Deasemenea s'a confiscat pâine cu greutate neregle mentară de la brutăria D. Dobrovenschi din str. Uzinei 2.

x Parchetul a deferit cabinetului de instrucţie pe tânăra Ana Oxintoriu din Bălţi, care şi-a lepădat pruncul într'un closet din grădina Copou.

x Mărfurile s'au scumpit în general din cauza contingentărei şi noului regim al importului.

Singurul magazin bine asortat, care menţine preţuri eftine este magazinul de manufactură Carol Kratenştein, strada I. C. Brătianu.

x La Bucureşti s'au autentificat actul de constituire a societăţii pentru prepararea la noi şi transportarea în Anglia a „bacon"-ului (preparat de carne de porc).

Doctor în medicină
SOLO SCHREIFEL
BOLI INTERNE, PIELE,
Venerice, syfilis
Raze Ultra Violete
Diathermie
consultaţii şi tratamente zilnice între
7—10 dim. şi 2—9 seara
Duminica între 8—1 dim.
Str. Anastasie Panu 70
(vis-a-vis de Palatul Administrativ

Ingrijiţi-vă ochii purtând ochelari

— dela —
Optica ARGUS
LAPUŞNEANU 43
vis-a-vis de Hotel Palace
CALITAŢI SUPERIOARE
PREŢURI EFTINE

Informaţii

x *In vederea sărbătorilor* vizitaţi magazinul de manufactură Carol Kratenştein str. I. C. Brătianu.

Bine asortat în: mătăsuri de plăpumi, dril pentru saltele, pânză pentru cearceafuri, opal, marchizeturi, toil-tarare toate culorile, mătăsuri pentru rochii, barcheturi, stofuliţe modele noi pentru rochii, stofe pentru paltoane şi costume. Mare asortiment în tricotage modele noi. Toate tricolele se vând cu preţuri eftine, fără nici o urcare.

x O alegere mai bună a fardului care corespunde tenului D-vs., puteţi avea sigur numai la ELEFANT.

COCS DE SILEZIA de vânzare la Fraţii Goldenberg Succesor Lupu Goldenberg. str. I. C. Brătianu 122 Telefon 642.

Familia Cana anunţă încetarea din viaţă a scumpului lor

JOSEPH CANA

inginer

decedat Vineri 7 Decembrie 1934.

Inmormântarea va avea loc Duminică 9 Decembrie ora 2 d. a. Carul funebru va porni de'a locuinţa defunctului din str. Cuza Vodă 28.

Lei 100
placa de gramafon
His Master's Voice
şi Columbia
Ultimele şlagăre
la mag. Phönix
Str. Lăpuşneanu 44

Quadrat Riga

Să ştii neică:
—BURTĂ uşurată minte luminată.—
un-2 TYP luat
zilnic seara în timpul mesei, regulează la ceas scaunul, curăţă burta, stomac şi intestine, uşurează mistuirea.

IMPRIMATE
DE ORICE FEL
EXECUTĂ
RAPID
Tipografia „OPINIA"
LĂPUŞNEANU 37
PREŢURI REDUSE

Efectele dezbinării politice

Cearta între învățători

Un răspuns

Primim:

Odată cu căderea ca din pod, a guvernului Vaida, s'a format în localitate, drept anexă a clubului național-țărănist, o grupare de bârfitori.

In fiecare săptămână și 'n fiecare ziar, vezi câte unul dealdeaceștia, care își spun cuvântul (nu interesează cum și ce fel) căci mă rog, au dreptul fiecare în calitate de asociat.

Nu mai departe în numărul de Miercuri (5 XII-934) al popularului ziar „Opinia" dl. D. Bejenaru, vroind să convingă opinia publică prin spusele sale, adăugând un „fost inspector general primar", scrie câteva rânduri, supă ându-se pe actuala conducere a învățământului primar. din Iaș.

Acestor rânduri le răspund, condus de un spirit drept, riscând că la o eventuală guvernare a dumnealor să fiu trimis cine știe unde învățător, sau eventual să rămân chiar fără slujbă.

In expunerea sa de idei, d. Bejenaru atacă pe actualii conducători ai învățământului local și în special pe dl. inspector Traian Popescu. D-sa plagiind pe d. Iorga în expuneri, face acelaș lucru, ce l-a făcut istoricul, în trecuta sesiune parlamentară, cu privire la cazul d. prof. C. Stere.

Dl. Iorga, a întrebat atunci pe ministrul Instr. Publice, cum de se face că d. C. Stere, se mai numără și astăzi printre membrii corpului didactic. De ce nu-l dă afară ?...

Ministrul însă i-a răspuns: Când D-stră ați fost Ministr al Instr., de ce n'ați cercetat cazul Stere și n'ați sancționat ? La așa răspuns neașteptat, d. N. Iorga, n'a avut ce să răspundă și a tăcut.

Folosindu-se de aceiași logică, ca și d N. Iorga, d. Bejenaru se întreabă foarte mirat, cum se face că autoritățile școlare, n'au sesizat Ministerul Instr. Public, pentru înlăturarea d-lui Popescu, care are atâtea la activ și încă din 1931.

Ei bine, permis să ne fie să întrebăm, pe domnul „fost inspector general de ce n'a sesizat d-sa Ministerul, de cazul Traian Popescu, căci și atunci ca și acum, cassier al băncii „Cuza Vodă" tot d. Popescu era, și mai mult încă, banii revizoratului tot dl. Popescu îi mânuia ?

Sau atunci omul era bun și curat, căci era naț.-țărănist; iar acum când a trecut la n.-ț.-liberali, nu mai este bun, nu mai este curat.

Ce caraghioslâc! Oare nu-i tot acelaș Tr Popescu ca în vremea lor ? Și dacă eri era cinstit, astăzi cum este ? Atunci ce rost au toate bârfelele d-stre ? Ce urmați prin aceasta ?

*

In altă ordine de idei, dl. Bejenaru zice indignat : „Iată hal de moralitate în învățământul nostru". Insă d-sa uită un lucru. Să admitem ca bună această afirmație. Nu-i moralitate și pace.

Dar, oare când „*revizorul*" de sub conducerea d-sale, la împărțirea de posturi, chema candidata în birou, și'ncuind ușa, în loc să o întrebe de diplomă și medie, o întreba de etate, de catifelarea pelei, etc. aceia era moralitate ?

Moralitate era aceia, când admirându-i picioarele, și ochii de chinezoaică îi făcea anumite propuneri ? Și când întorcându-i spatele și [illegible]ndu-l pleca, mă rog unde i se da post ?

Atunci ce făcea dl. inspector general ?

A luat vre-o măsură, pentru menținerea moralității ? Cine știe, să spună !.. Noi nu știm nimic.

Afară de aceasta același semnatar, al rândurilor scrise Miercuri, în altă parte a expunerei sale, rămâne frapat de faptul, că un învățător de gr. II este astăzi inspector școlar.

Oare D-sa până la această vârstă nu a cetit prin cărți și dacă a cetit trebuie să știe, că sunt oameni care fără să aibă „fost" înainte, sunt mult mai capabili, decât mulți din cei ce pe hârtie poartă titluri.

Exemple se cunosc prea multe. Deaceia de ce să vă mirați domnule „fost" inspector general ?

Afară de asta, sesizat de un articol iscălit de d-na O. Uglea, d-l Bejenaru, atacă banca „Cuza-Vodă" și conducătorii ei zicând printre altele: „*Trageți lumea pe sfoară d-lor conducători*". Ei bine, noi nu suntem chiar așa de proști, cum sunt unii, ca să fim trași pe sfoară de oameni la fel cu noi.

Vreau să știu, pe cine poți trage pe sfoară ? Pe un deștept ? Nu ! Atunci cine sunt trași (dacă sunt) ?

Tot d. Bejenaru, referindu-se la președintele băncii, citează pe d-l Platon, zicând: „care din întâmplare e și președintele asociației învățătorilor".

Ei bine, dacă d-l C. Platon este prin întâmplare președ. asociației învăț. ieșeni, atunci, permite-ți-ne, să credem, că tot prin întâmplare ați fost inspector general.

V. T. Maximovici
Invățător-Iași

Obiceiu curios la căsătorie

La Pieile-Roșii se pătrează un ciudat obiceiu la căsătorie.

Mirele ucide un șarpe, lovindu-l cu un bolovan, cum se observă în clișeu. Există credința că în felul acesta se distruge veninul vieții.

Interesante conferințe ținute la Iași

de un savant polonez

Anul acesta, „Universitatea Mihăileană" și-a inaugurat seria conferințelor academice, mulțumită facultății de Drept. Datorită d-lui prof. univ N. Dașcovici, un profund cunoscător al problemelor de ordin constituțional și internațional, intelectualitatea ieșană a avut prilejul să asiste la două conferințe interesante ale unui savant strein dintr'o țară amică.

Personalitatea de care vorbim este d. prof. univ. *Ludwig Erlich*, decanul facultății de Drept din Lwów (Lemberg).

Distinsul conferențiar, într'o franțuzească agreabilă și-a desvoltat două conferințe în fața unui public select.

In prima conferință, d. prof. Erlich a tratat despre „Evoluția constituției poloneze și importanța modernizărei unui stat" ; și cealaltă problemă pe care a tratat-o a fost din domeniul dreptului internațional public.

In prima conferință, savantul profesor polonez a arătat cum se prezintă situația constituțională în Polonia ; și care este tendința de evoluare a regimului constituțional în acel stat.

Conferențiarul a analizat rostul cetățeanului într'un stat și a subliniat că un stat progresează din toate punctele de vedere când cetățenii își aleg cu autoritate și discernământ, pe acei care-i guvernează.

Altă condiție primordială de progres este ordinea și cinstea. Mai departe, conferențiarul insistă asupra faptului că o Constituție trebue mereu reînnoită,—pactul fundamental adaptându-se totdeauna tendinței de progres a omenirii.

Azi, oamenii politici ai Poloniei, discută modificarea Constituției.

*

In a doua conferință „Renașterea dreptului internațional public", d. prof. Erlich arată relațiile de amiciție dintre România și Polonia.

Prin relațiile de prietenie dintre state—relații bazate pe bună credință—se tinde la aplanarea pașnică a conflictelor.

Conferențiarul a arătat apoi valoarea practică a dreptului internațional, mai ales după războiu și în acest senz, subliniază rolul precumpănitor al Ligii Națiunelor și a Curții dela Haga.

D. prof. Erlich a încunoștiințat selectul său auditoriu că de curând s'au pus bazele unei asociații a profesorilor din diverse state, pentru a se face cunoscut valoarea reală a dreptului internațional public, prin studiul căruia diplomații asigură armonia și pacea dintre popoare.

F.lu Pașcanu

Hemoroizi!

Devii rău dispus, nervos și lipsit de bucurie. O stare grozavă. Durerile insuportabile trebue să fie înlăturate și vă sfătuim să întrebuințați SUPOZITOARELE HEMORRHOIDALE **ANUSOL** „GOEDECKE", atât de recomandate de medici. Remediul este cunoscut în toată lumea și vă veți bucura văzând cât de repede și sigur durerile Dv. sunt înlăturate.

Supozitoarele Anusol se găsesc la farmacii.

DOCTOR
D. Brănișteanu
Asistent Universitar
— Medic de Spital —
Boli interne
(Roentgen-Diagnostic)
Consult: 2-5 și după rendez-vous. Str. V. Conta 18

Cercul de studii „Luteția"

Reuniuni literare pentru studenți

Cu sprijinul activ al d-lor Prof. Univ. N. Șerban și prof. N. Popa, cercul „Lutetia" organizează „reuniunile de Miercuri", un fel de seminarii pentru studenții de la franceză, având de scop formarea gustului literar și asimilarea unei metode științifice de cercetare în domeniul literilor—precum și prin discuții, o perfecționare în practica limbei.

Ședința a fost prezidată de dl. Prof. N. Șerban. In afară de studenți asistă o restrânsă elită intelectuală.

Primul și principalul punct din program a fost discuția liberă asupra ultimei lucrări a d-lui Beau de Loménie, lector la Univ. locală, intitulată „L'inauguration" (cartea a fost scrisă în parte la noi în Iași). Participă și autorul.

Dl. Prof. Popa rezumă activitatea literară a D-lui Loménie. Urmează critica.

Tineretul a atacat forma lucrărei.

Lucrarea e liberă de semne ortografice, abundă în adjective suprapuse, oferă înlănțuiri de câte trei infinitive puțin plăcute pentru urechea cititorului etc.

In genere însă s'au relevat tablouri minunate, portrete perfect reușite, iar d-nii Prof. Șerban și Popa au insistat asupra acelei părți care oglindesc provincii în Franța.

Programul a fost completat cu recitări și și anecdote (în franceză).

D-ra Munteanu a declamat cu mult suflet. Dl. Ghersanor a stârnit hazul cu anecdotele sale spuse cu talent. Iată una:

Un dialog între doi soți bătrâni:

Femeia îl ia din scurt pe moneguț:

— Tu, mueraticule, stricatule, ia spune drept, de câte ori m'ai înșelat ?

El, înghițând la noduri, mărturisește: — De 3 ori: o guvernantă, o fată în casă, o bucătăreasă.

Apoi prinde inimă, și îndrăznește:

— Dar tu, puicuța mea nici-odată ?

— Ba și eu pe tine, dar numai de două ori: odată, o echipă de foot-ball, iar altă dată, un escadron de cavalerie.

*

S'a petrecut o seară plăcută la „Luteția". Conducătorii cercului vor avea desigur satisfacția de a vedea roadele muncii lor într'o generație de studenți mai bine formați.

POIANA

Tribunalul Jud. Iași s. III-a
PUBLICAȚIE DE VÂNZARE
No. 3136 din 5 Decemb. 1934

Tribunalul Iași secția 3-a prin jurnalul Nr. 6833/1934 a autorizat corpul portăreilor trib. Iaș, să efectueze formele de vânzare silită prin licitație publică a imobilelor situate în Iaș : strada Piața Halei 11 și acel din str. Pantelimon No. 25—29, proprietatea comerciantului în lichidare falimentară Țalic N. Hellin, domiciliat în Iași str. Piața Halei 11.

Din procesul verbal de situație, aflat la dosar, încheiat de d. Jude sindic al tribunalului Iași, se constată că imobilele scoase în vânzare au următoarea situație :

1) Imobilul din Iași strada Piața Halei Nr. 11, se compune din clădire și teren, având fațada principală spre Est în Piața Hale, iar celelalte laturi învecinându-se cu : Bonder Tinichgiu și Iancu Leibovici. Clădirea este o construcție cu pereții de cărămidă pe fundație de piatră, acoperită cu tablă, având în total opt încăperi, din care patru situate spre hală iar patru spre curte, toate putând avea destinație de câte o prăvălie la stradă și o cameră—locuință spre curte; deci patru apartamente comerciale. Spre curte se află un coridor cu geamlâc de lemn, degradat. Cele patru camere din spre curte sunt cu 80 cm. mai sus ca cele din spre hală, adică dușumelile la nivelul curței, iar accesul dela camerile din fața la cele din spate se face prin scări. In interior și exterior tencuiala e crăpată și degradată, dușumelile din lemn vechi și degradate, fără sobe. Imobilul are instalație de apă, iar în toate camerile instalație de lumină electrică. Clădirea e înaltă, cu aspect, poate suporta etaj, ocupă o suprafață de 195 m. p. cu vitraj. In spatele clădirei se află curtea care ocupă o suprafață de 130 m. p., e pavată, îngrădită cu gard din scânduri și are acces în str. Costache Negri. Imobilul are un caracter comercial și ținând seamă de situația centrală, de starea clădirei și față de prețurile de astăzi, d. jude Sindic o evaluează la suma de Lei 780.000.

Acest mobil este ipotecat lui Ilie Herș Chiselovici din Iași str. Vântu No. 9 pentru suma de lei 300.000—cu actul de ipotecă autentificat de tribunalul Iași secția 3-a sub Nr. 4176 și înscris la Nr. 458 din 8 Octombrie 1931.

2) Imobilul din Iași strada Pantelimon Nr. 25—29 se compune din clădire și teren. Clădirea e așezată la linia străzei, iar celelalte laturi învecinându-se cu : Herman Rosenberg și moștenitorii defunctului Avram Rozentzweig. Clădirea este o construcție veche cu pereții de cărămidă, acoperită cu tablă, servind de locuință. Accesul dela stradă se face pe scări, nivelul casei fiind mai jos cu un metru față de stradă. Clădirea se compune din patru camere iar spre curte un vitraj de sticlă.

Dușumelile de lemn, plafoane vizibile, camerile zugrăvite vechi, înălțimea interioară 2,40 metri, ocupând o suprafață de 82 m. p. Curtea are o suprafață de 70 m. p. care împreună cu terenul ocupat de construcție dă în total 152 m. p. Ținând seamă de regiunea unde se află situat imobilul, cum și de vechimea lui, d. jude sindic îl evaluiază la suma de lei 161.000.

Acest imobil nu are alte sarcini.

Se încunoștiințează că vânzarea și adjudecarea acestor imobile, vor avea loc în pretoriul tribunalului Iași s. 3-a în ziua de 21 Ianuarie 1935, ora 13, începându-se licitațiile publice dela suma de lei 780.000 pentru imobilul descris mai sus la Nr. 1 și dela suma de lei 161.000 pentru acel descris la Nr. 2 ; sumă fixată de acest tribunal prin jurnalul Nr. 6833 | 934, conform evaluărilor de mai sus.

Dosar Nr. 4 | 1934

Președinte, M. EȘIANU
Portărel, Gh. Sava

DURERI NERVOASE, MIGRENE, NEVRITE, DURERI MENSTRUALE, GUTOASE, REUMATISM MUȘCHIULAR
CUAȚI
NOVAL
CEL MAI BUN CALMANT
CEREȚI LA FARMACII CUTII ORIGINALE

DE ÎNCHIRIAT în strada Palade 5, două sau 3 camere cu bucătărie, magazie, instalație apă. Libere.

CURA cea mai rațională cu unt de pește
pentru copii și adulți e numai acea cu:
Unt de Pește Iodoferat simplu WERNER
Tonic, depurativ, nutritiv. Recomandat contra anemiei, scrofulozei, gutei, reumatismului etc.
Unt de Pește Iodoferat cu fosfor WERNER
special contra rachitismului, limfatismului și reconfortant pentru copiii și adulții slăbiți de munca intelectuală
Unt de Pește Iodoferat cu mercur WERNER
Tonic depurativ și curativ pentru sifilitici.
Pentru complectarea curei și deplina ei reușită ; luați în acelaș timp (înainte de masă) VIN TONIC WERNER
Aprobate de Consiliul Sanitar superior și premiate
Depozit principal:
FARMACIA CONST. I. WERNER, Iași

Soc. de Asig. asupra vieții „Phönix" din Wiena
(Secția de propagandă pentru Turism)
WIENA
vă invită de **Crăciun**
Informațiuni și înscrieri la Biroul mondial de voiaj
WAGONS-LITS | Cook
Agenția Iași, P. Unirei
și la dl. S. ROSENBLUM, reprez. soc.
„Phoenix" str, Elena Doamna 33
Inscrieri se primesc până la 10 Decembrie crt.

Becuri ELECTRICE garantate
Toate voltagele
mărcile TUNGSRAM, PHILIPS, WOLFSRAM, OSRAM etc.
Zaharia Weiss, Piața Unirei

Stagiunea teatrală la Paris

Reviste muzicale.—„Toi c'est moi" la Bouffes Parisiennes.—Fragonard, la Porte Saint-Martin

Gustul publicului parisian, pentru reviste ușoare cu muzică veselă, se afirmă din ce în ce. Teatre importante pe scena cărora altă dată se jucau drame și comedii, ca de pildă Porte Saint-Martin, și Varietees, și-a schimbat genul, montând reviste adesea de actualitate, ceiace atrage mulțimea oamenilor ce vor o clipă să uite grijile existenței.

Astfel „Bouffes Parisiennes", care era teatrul consacrat exclusiv operetei, joacă acum o delicioasă revistă „Toi c'est moi", care se bucură de o strălucită interpretare în fruntea căreia trebue citați neîntrecuții artiști Pills și Tabet, vedetele atâtor discuri celebre.

Un fiu de bani gata, Bob alias Pills, care-și petrecea viața în chefuri, subvenționat fiind de o mătușă bogată, avea ca prieten nedespărțit pe Patrice—Tabet—cu care împărțea ultimul ban. Într'o bună zi, mătușa, sătulă fiind de a achita mereu facturile nevrednicului ei nepot, îl expediază în colonii, unde avea mai multe plantațiuni de cafea.

La plecare, mătușa îi dă lui Bob o scrisoare de recomandație către directorul plantațiunilor, pe care însă nepotul o deschide înainte de a se îmbarca, și astfel află că trebuia să fie supus la muncile cele mai grele și tratat ca un sclav. Bob decide pe prietenul lui să-l însoțească, sfătuindu-l că era în interesul amândorura de a trece în ochii directorului unul drept celalt. Rezultatul fu, că în timp ce Patrice, presupusul nepot al proprietarei, muncia cu sudoare frunții sub soarele de plumb al insulelor tahitiene, Bob flirta cu fiica directorului. Dar mătușa intervine la timp, și totul se termină bine, prin căsătoria lui Bob cu fiica directorului, și a lui Patrice cu o delicioasă tahitiană.

Actul al doilea care se petrece în colonii, ne dă ocazia de a admira câteva dansuri negre, în care artiștii parisieni vopsiți în culoarea șocolatei, excelează în grație și supleță. Muzica e de Simon. La început am găsit-o cam seacă, iar orchestrația săracă.

Actul al doilea însă abundă în arii naive delicioase, unde clarnetul și violoncelul dețin rolul principal. Cântata din actul al doilea ce alternează în major și minor, e una din cele mai frumoase ce am auzit în acest gen. Textul spiritual și satiric e datorit cunoscutului scriitor Henri Duvernois.

FRAGONARD la teatrul Port Saint-Martin

Luând drept temă una din numeroasele intrigi amoroase ale celebrului pictor din sec. XVIII, Gabriel Pierné a brodat o muzică admirabilă comică, pe alocuri languroasă, spirituală și plină de vervă. Autorul pare a se inspira cu predilecție din acea epocă frivolă, ce i-a dat ocazia frumoselor succese obținute cu Sophie Arnoult la Operă Comică, și baletul Cydalise, care anul trecut a ținut afișul Operei Mari.

Fragonard, cu muzica lui veselă, îmi pare dintre toate, cea mai frumoasă operă a bătrânului maestru. Presărată cu cântece vechi franceze, a căror cadență e admirabil reliefată, această comedie muzicală a dat celebrului bariton André Baugé, ocazia de a-și evidenția din nou frumoasele lui calități. O voce admirabilă nuanțată, melodioasă mai ales în notele profunde, un timbru egal, un joc de scenă sobru și o eleganță naturală. Rolul lui Fragonard îi convine de minune. Fragonard e pictorul care s'a inspirat mai ales din grația și frumusețea feminină. E vern îndrăgostit, adorat de femei, nu a cunoscut nici o dată suferința; în schimb a semănat multă durere în jurul lui, mai ales în inima virtuasei lui soții, pe care o neglija cu desăvârșire.

Nici violența nici gelozia nu reușesc să reînvie dragostea în inima ușuratecului soț, care o clipă pare atras de grația dansatoarei Quimard.

Scenele de gelozie aie nenestei, au dat autorului prilejul de a ne reda câteva cuplete cu ondulațiuni foarte moderne, ce contrastează în mod fericit cu melodiile pline de fantezie și ritm din actul al II-lea. Această operă, scrisă de un francez, apare ca o chintesență a muzicii franceze, în decursul timpului.

AL. B

Paris, Decembre 1934.

Un moment din viața dăscălimei ieșene

Note pe marginea unei sărbătoriri

La „Luther", sala de sus. Banchet. Țuică, discuții, aburul și muzica deasupra clinchetelor de tacâmuri. În capul mesei în formă de potcoavă, sărbătoritul Gh. Chirițescu. În fine meniul sfârșește, discursurile încep. D. I. Dodon din partea inițiatorilor deschide seria cuvântărilor. Iluștrii și veneratii profesori I. Mitruș Gh. Ghibănescu, după cum a relatat „Opinia", prin cuvintele lor, au adus lumini de soare dulce în primăvară cu flori.. Cuvântările urmează, eu, cu tocul lui State, pe marginea unui menu, prind ce pot...

D. C. Platon începe... „iubitul meu prieten, tu *știi* cât te-am iubit" și „ai fost un conducător muncitor și plin de demnitate al Asociației noastre"... La urmă, actualul preș. al Asociației, îl sărută pe d. Chirițescu (oapte, ochiade). Mulți ani trăiască (de trei ori).

Urmează d. Gh. Polcovnicu: „am fost un grup de inițiatori plini de *adevărată* dragoste de o dragoste ce nu s'a clătinat *nici odată*..." și fostul conducător al revistei dăscălești îl sărută pe Ghiță,... sincer. D. Câmpu (cavaler încă) încearcă să aducă elogii și d-nei Chirițescu, culminând cu cel mai reușit compliment: „...cât de bună și loială profesoară mi-ați fost, pe când eram școlar...". D. I. Mitru, uitându-se la d-na Chirițescu, în comun acord cu sala, protestează. Ramses însă nu se dă, face liniște, transpiră și... destul de bine până la urmă, sfârșește.

D. C. Irimia, cu puțintică înecăciune (în glas din cauza unor interferențe de sentimente, ce lucrau asupra d-sale pe undă scurtă (clubul lui conu Victor fiind peste perete de la „Luther") îl iubește și el *ca în tinerețe* pe Ghiță. (La mese, fiecare a avut numai jumătate de vin).

I se dă cuvântul d-lui V. Uglea (având în față pe Traian Popescu tocmai peste două mese, nu s'au putut săruta) În cuvântul d-sale, contrastând cu caracterul lui Chirițescu, aluneca (boala lui) cu aluziile, asupra celor ce bagă mâna în buzunarul obștei. Dl. I. State, orator, și... din ce în ce mai patetic.

Dl. C. Rolea, bine „așa cum îl știm cu toții" sfârșește natural cu.. viersuri. Tânărul Melinte, puternic ca un post rusesc cu 100 Kv. în.. laringe. Gh. Micu, candidat o fată mare. Dl. C. Costinescu (cu V. Nistor în față, fot peste două mese) laudă năstrușnic pe sărbătoritul. D. Zosin, orator consacrat. M. Dumitriu, înțepător în ce privește sinceritatea antevorbitorilor lui.

Nicușor Negru, revizorul școlar, fără să vrea, e autoritar. D. Savinescu, serios și demn, privea peste capul d-lui Rotaru, tocmai în capul mesei, la Chirițescu.

Dar dacă a fost un om sincer, apoi acela cred eu, a fost d. Rotaru (actualul director al școlii unde unde mai înainte fusese Chirițescu) l-a lăudat mult și... mai mai să-l sărute.

După ora 1 îi vine rândul și sărbătoritului Gh. Chirițescu. Aplauze de perdusem nădăjdea că va mai putea vorbi.

Răspunde pe rând tuturor vorbitorilor. Electrizează sala. La un moment dat, vre o cetățiva meseni o sfecliseră, căci Chirițescu pusese chestiunea dacă nu cumva se reîntoarce în învățământ. Dar nu. Nu se mai întoarce. Ușurare.

Aproape la ora 3 noaptea, Chirițescu a plecat acasă, avocat.

GEORGE DODON

Dela sfințirea capelei

liceului ortodox „Elena Odobescu"

După cum am anunțat, la 6 Decembrie c., a avut loc sfințirea unei frumoase capele — pictată de maestrul Kiriakof — la liceul ortodox de fete din Iași a cărui conducere o are d-na Directoare *Elvira Balmuș*. Cu acest prilej, d-ra *Elena Odobescu*, inspectoarea generală a Societății Ortodoxe Naționale, a ținut următoarea cuvântare:

Școalele întemeiate de Societatea noastră iau un avânt din ce în ce mai mare. Ele au trecut din prima fază a organizării. De acum înainte școalele noastre vor trebui să primească, din ce în ce mai mult, formele lor definitive în cadrele misiunii principale, în slujba căreia ne-am angajat de acum 25 de ani.

Această misiune principală a școalelor noastre este propovăduirea credinței noastre strămoșești și mărturisirea de fiecare zi a sfintei noastre ortodoxii.

Pe lângă instrucțiunea obișnuită, dincolo de ea și mai presus de ea, școalele ortodoxe au menirea de a apropia sufletele copiilor de Dumnezeul părinților noștri, singurul ocrotitor și luminător al tuturor cunoștințelor ce ne poate oferi limitata noastră minte omenească.

Iată, dece, am venit la sfințirea acestei Capele cu o mare bucurie și cu multă căldură în inimă. Mă leagă de această școală, după cum bine știți, o deosebită dragoste. Aici, la înființarea ei am adus și eu o parte din obolul modestelor mele străduințe. Mulțumirea mea este de cu atât mai mare.

Să dea Dumnezeu, ca din drumul ce se va răspândi de aici, dintre aceste zduri să răsară toate bunătățile pe care le poate hărăzi Dumnezeu pe seama copiilor care cresc și învață aici și pe seama Societății noastre Ortodoxe, pentru a cărei pașnică și rodnică propășire, să ne rugăm cu toții.

Doamnă Directoare, vă cunosc sufletul ales și am apreciat totdeauna înaltele D-voastră calități educative.

Alături de luminile științei ați aprins acum în școala Sf. candela lui Christos care a luminat odinioară în sufletul mamei lui Constantin cel Mare.

În acest semn a învins organizatorul Ortodoxiei; în acest semn vei învinge și Dta toate greutățile care, în mod fatal, sunt legate de toți aceia cari muncesc cu credință și cu statornicie în via Domnului.

Îți mulțumesc din adâncul inimii pentru tot ce ai făcut și îți urez, ca și de aci înainte, să mergi pe aceiași cale dreaptă pe care ai apucat.

Primăria Municipiului Iași
PUBLICAȚIUNE

Se aduce la cunoștința celor interesați că în ziua de 15 Decembrie a. c. ora 11 dim. se va ține la această Primărie din str. Alexandri 14, licitație publică cu ofertă închisă pentru confecționarea registrelor necesare Primăriei Iași pe anul 1935, în total sau în parte.

Licitația se va ține în conf. cu art. 88—110 incl. din Legea Contabilității Publice, Reg. O. C. L. normele publicate în M. O. No. 127 din 4 Iunie 1931.

Toate persoanele care vor lua parte la licitație vor depune o garanție de 5% din valoarea ofertei.

p. Primar, Stanciu
Secretar-G-ral, O. Breviman
38454 1 Dec. 1934.

Un stomac prost, o viață de mizerie!

E un fapt: un stomac „stricat" e, foarte adesea, pricina unor nenumărate neplăceri,—fizice și morale, Un exces de aciditate, indigestia mai mult sau mai puțin cronice, dau ocol, de cele mai multe ori unui mros rău al gurei ce vă îndepărtează pe oameni carivă sunt nespus de dragi. Gazele, grețurile după masă creează o stare mintală ce nimicește orice energie și ucide orice ambiție. Adesea, aceste răuri,—ușor la început — degenerează în gastrită, dispepsie cronică sau în ulcerație stomacală. La cel mai mic rău resimțit după masă —migrene, amețeli sau greutate în trup, —luați o mică doză de Magnesia Bisurata, anti-acidu energic care suprimă, rapid toate senzațiile de acreală E, pe de altă parte, un accelerator al funcțiunilor digestive împiedică orice fermentație. Ea vă dă, — într'un caz sau altul,—o liniștire imediată. De vânzare la toate farmaciile și drogueriile cu prețul de Lei 75, sau în formatul mare economic cu Lei 110. 5027

DOCTOR
I. SCHWARTZMAN
Fost asistent al clinicei din Paris
Boli interne și de copii
Specializat în boli de inimă plămâni și rinichi.
Diagnosticul afecțiunilor de inimă cu aparatul Electrocardiograf.
Tratamentul tuberculozei pulmonare cu pneumothorax artificial
Tratamente radicale pentru varice, eczeme și ulcer varicos
Consultă între 4—7
Str. Căpitan Păun 10. Telefon 11

Nu trebuie să vă invidiați prietenele pentrucă sunt mai înconjurate, sau pentrucă par mai elegante.

Nu este nevoie să risipiți o avere pe tot felul de lucruri care nu ajută farmecul Dv. personal să se desvolte cu întreaga lui amploare. Întrebați pe prietenele Dv. a căror supleță o admirați. Veți vedea că marea lor majoritate utilizează pentru toaletă apa de Colonia parfumată! O apă de Colonia parfumată cu esențe alese anume și preparată direct pentru scopul acesta, dă supleță după un masaj de câteva clipe, dă farmec, mireasma sa fiind distinsă iar amestecul de parfumuri elegant, persistent și egal, nu-și schimbă nuanța. Apa de Colonia parfumată Chat Noir lansată de „Lady" este preparatul ideal în toate aceste privințe. Experiențele făcute în laboratoare și în saloane au dovedit calitatea rară a produselor „Lady".

EAUX DE COLOGNE **Lady**

Întrebuințați: *Chat Noir • Mon Secret • Jockey Club*

Ultimele noutăți în
Mătăsuri cu Fir
Taffetas uni și Fantaisie
Catifele uni și Fantaisie
Cloqué--Laméuri
A PUS IN VÂNZARE INTR'UN ASORTIMENT SUPERB LA
GALLIA
Sucursala Iași
Str. Cuza Vodă No. 83

DOCTORUL
OVIDIU CORDESCU
consultă zilnic pentru boli de
Nas, gât și urechi
de la 4—7 p. m.
în str. Gh. Mârzescu 16

DOCTORUL
R. DAMSKEI
Str. Ghica Vodă No. 44—46
MEDICINĂ INTERNĂ,
SIFILIS ȘI GENITO-URINARE
Diatermie și băi de lumină

EXCURSII HAPAG
de Crăciun și Anul Nou
PALESTINA—EGIPT
Istanbul, Atena, Beyrut, Ierusalim, Cairo, Alexandria, Valea Nilului.
22 Dec.-9 Ianuar 1935
BERLIN-POSTDAM-HAMBURG
23 Decembrie—3 Ianuarie 1935
VIENA—BUDAPESTA
23 Decembrie—2 Ianuarie 1935.
Prospecte detaliate și înscrieri la
HAMBURG-AMERIKA LINIE IAȘI Str. Lăpușneanu 20
Telefon 134

Șoșoni Galopi Quadrat Riga

Pentru sezonul de toamnă
magazinul „GHEMUL ROȘ" Cuza Vodă
No 58
a pus în vânzare cu prețuri excepționale de reduse următoarele articole:

Pânză fără apret dela Lei 15 m.
Șifon prima cu 22, 25, 28 etc.
Pânză p. cearșafuri Lei 57, 75
Gradel calit. prima lei 31,38
Zefiruri p. cămăși dela Lei 18 m.
Dejalenuri modele noi 48, 55, 65
Silcoza p. lingerie calit. super.
Batist elvețian cu 22, 26 lei m.
Stofe moderne pentru rochii și pardesie de dame
Stofe pentru haine bărbătești
Stofe caki p. uniforme școlare
Barcheturi și flaneluțe p. pijamale cu lei 24, etc.
Marchizete imprimate p. perdele
Batiste pt. dame dela Lei 8 buc
Ciorapi pentru copii începând de la 6 lei perechea
Ciorapi de dame cu Lei 10, 15, 21, 30 per. etc.
Ciorapi de mătase „Adesgo" începând dela Lei 60
Batiste bărb. Lei 8, 15, 21 buc.
Chiloți pentru dame începând de la Lei 22 per.
Chiloți de mătase dela Lei 49
Prosoape plușate mari începând dela Lei 45 buc,
Ciorapi bărb. Lei 10, 13, 15, 20
Băști franceze toate culorile.

Mare asortiment de tricotaje în cele mai moderne modele.

DALIN
antinevralgic puternic și nevătămător previne și vindecă: gripa, răceala, dureri de cap, dureri de dinți, junghiuri, dureri menstruale, dureri reumatice, lumbago și orice boală ce provine din răceală.

DALIN
nu vatămă inima și nu obosește stomacul

De găsit la toate farmaciile.

ANUL XXXI No. 8296

ABONAMENTE

Lei 350 . . . . pe un an
„ 180 . . . . . „ 6 luni
„ 90 . . . . . „ 3 „
„ 1000 . . Instituții publice

ATELIERELE TIPOGRAFICE
IAȘI. — STR. LĂPUȘNEANU 37

Telefoane: Redacția 391, Administrația 394, Serviciul de noapte 367

1 LEU

OPINIA

Ziar popular cotidian

MARȚI 11 DECEMBRIE 1934

Bon No. 9

Premii Gratuite 60.000 lei

Seria 58-a

Spre sfârșitul crizei ?

Părerea d-lui Mussolini – Optimismul industriașului Ford

La Roma a avut loc zilele trecute o conferință agricolă în legătură cu campania denumită „bătălia grâului.". Cu acest prilej ducele Mussolini a rostit un important discurs, exprimându-și păreri din cele mai optimiste.

Printre altele Mussolini a declarat:

— „Aproape în toată lumea a fost un an agricol bun. Efectul asupra vieții economice nu va întârzia. Am credința că situația se va ameliora simțitor și că Europa va cunoaște în 1935 un an mai bun.

„Cât privește de Italia, campania agricolă a reușit deplin."

Interesant este că și în America se înregistrează asemenea păreri optimiste. Astfel marele industriaș Henri Ford, care este un important factor al vieții economice din Statele-Unite, a făcut următoarele declarațiuni.

— „Criza a trecut de punctul culminant. Această boală de care suferă omenirea începe să cedeze. In marile mele intreprinderi, am angajat noui lucrători. In anul viitor vom produce mai multe automobile decât în anul acesta.

Sântem spre sfârșitul crizei".

De-ar da Dumnezeu !..

INSEMNĂRI

..Balonul.!

„Intr'o zi, pe la vr'o 7 dimineață, primarul din Inchipuiți, mergînd pe ulița mare a satului, ridică, așa, ca omul ochii în sus, să vadă, dacă-i a ploaie, ori ba.. Cerul nu dădea nici un semn, și primarul era gata să plece ochii în jos, să scuipe într'o parte și să gîndească la altceva, când, de după un colț de nour, văzu că iese, încet-încet, o arătare rotundă și galbenă, ca o tărtăcuță uscată.

Primarul, crezu întâi că-i vr'un zmeu, și se uită mai cu atenție.. Ce zmeu! Nu era zmeu pentrucă, mai întâi, drăcia era rotundă, și pe urmă, n'avea nici coadă..

— Ce-o fi ? se gândi primarul..

Pe drum, veneau doi oameni, și, după umblet, se cunoștea că o luaseră în cap, de dimineață.. Se opriră, se uitară și ei. Unul zise:

— Uite mă.. S'arată stea cu coadă.. Sămn!.. Da-i fără coadă, zise tot el, mai pe urmă, rizind, amuzat...

—„D-d-două stele, zise al doilea, sughițind și ținîndu-se pripit cu mina de pântece.

— Care două ?.. Taci că ești beat, zise tot cel dintâi

—Domn Primar, ce-i aceia, stea, ori altă socoteală, întrebă direct pe primar, pentru lămuriri, cel dintâi, clipind leneș din ochi, și surâzând cleios.

„Primarul se uita mereu, cu mina pusă streașină.. zise:

— Eu nu prea văd bine, dar, par'că-i rotund, așa-i.

— Da..

— E mare ?

— Eh!.. Așa și-așa, zise cel dintâi, făcând un gest de clătinare cu palma... Apoi cu oarecare dispreț.. nu-i cine știe ce..

Primarul raționa:

— Zmeu nu-i, că-i rotund.. Stea cu coadă, nu-i, că n'are coadă..' Soare nu i, că-i vreme în doi peri.. Ce dracu-i atunci ?

— A fi b. b. bostan..! zise sughițând al doilea trecător, și rise lung...

Primarul raționa înainte:

— E pe sus, nu-i stea și nu-i zmeu.. Ce dracu mai umblă pe sus: aroplana. Dar, aroplană nu-i că-i fără de aripi..

Și de-odată, o idee i-se lumină înăuntru:

— A fi *balon..*

..Bine-bine, balon-bolon, dar ce cată el de-asupra Inchipuiților ?.. De al nostru, nu poate să fie: musai că-i strein, și dacă-i strein, trebue să fie rusesc...

Primarul, țișni spre telefon, ca o piatră din praștie, și anunță chestia, autorităților superioare...

. . . .

Toată țara a căutat balonul misterios, trei zile, fără să-i dea de urmă. S'au lansat zeci de versiuni. S'au făcut zeci de presupuneri..

. . . .

..Peste gard, Frusina, din Inchipuiți, vorbea aseară cu Marghioala lui Bocinoă..

— Fa, ai auzit de balon ?

— Ce s'aud fa, că l-am și văzut..

— Spune soro, ce era ?

— Fa.. Nu era zmău, nu era soare, nu era stea, nu era bostan, da nu era nici balon, fa..

— Zău ?

— Să-mi sară ochii.. Am văzut, cum te văd și mă vezi.. Primarul, cu ochelari; ceilalți doi, dă, ca omul; ce-au putut să vadă ei.. Eu eram lîngă gard..

..Era *luna*, la apus, soro..

ALEXANDRU POGONAT

Ministrul sovietic la București

In București, la intrarea Palatului regal, echipajul de gală care a adus pe d. Ostrowski, ministrul sovietic, spre a prezinta M. S. Regelui scrisorile de acreditare.

DIN TOATA LUMEA

Testamentul pe braț. — La Boston (Statele Unite) a încetat din viață o doamnă anume Olga Kkos. Pe brațul drept al defunctei era scris testamentul cu ajutorul unui aparat electric care sapă cuvintele în piele.

Testamentul avea următorul cuprins: „Las jumătate din avere copilului meu; un sfert azilului de vagabonzi și celălalt sfert lui Ilya (o pisicuță a defunctei)".

Doamna Kkos a recurs însă zadarnic la acest sistem al testamentului scris pe braț. Procedeul este într'adevăr original, dar nu e valabil. Testamentul trebue să posede iscălitura originală a persoanei defuncte. In plus testamentul trebue să rămâe ori când vizibil, ca orice act. Or în acest caz, trebuia să se taie brațul defunctei.

De aceia testamentul a fost declarat nul și s'a procedat la împărțirea averei după normele legale.

Trei femei și un bărbat. — Tânărul Salse Ramon, în etate de 30 ani, un bărbat seducător era adoratul femeilor din Gerona (Spania). El întreținea legături cu trei femei, cărora le împărțea grațiile.

Zilele trecute însă, femeile au aflat că sânt concurente și au decis să-și dispute iubitul. Inarmate cu săbii, ele s'au retras pe un platou dela marginea orașului, unde au luptat pe rând în duel. Duelurile cu spada între femeile rivale au durat aproape două ceasuri. In cele din urmă a aflat poliția și cele trei femei, cu numeroase răni pe corp, au fost duse la spital.

Două mii sărutări. — La un mare teatru din New-York se prezintă o piesă intitulată „Pupăciosul". In această piesă interpretul principal, actorul J. Geyl trebue să-și sărute partenerele de două mii ori.

Dealtfel el e singurul bărbat din piesă, având ca partenere 30 din cele mai frumoase girls.

Interesant e că publicul a fost invitat să numere sărutările. Și într'adevăr actorul Geyl, acordă la fiecare spectacol, câte două mii sărutări. E un record; dar un record destul de agreabil.

Aurul din lume

Ziarul englez „The World" publică o interesantă statistică asupra aurului ce există în toată lumea. Din această statistică rezultă că valoarea întregei cantități de aur din lume, se ridică la suma de 1793 miliarde lei. Cele mai mari depozite de aur le dețin Statele-Unite și Franța.

Valoarea aurului din Statele-Unite e de 752 miliarde lei, iar valoarea aurului din Franța e de 610 miliarde lei.

Restul până la 1798 miliarde se împarte între celelalte state.

Există deci atâta bogăție și totuși sunt atâția muritori de foame.

105 minute

fără bătăi de inimă

Din Londra se anunță că la Birimigham, într'un spital, în timpul unei operații, o bolnavă „murise" subit. Inima nu mai bătea și plămânul nu mai respira.

In grabă chirurgul și asistenții au depus toate eforturile pentru salvarea pacientei. I-au făcut respirație artificială și injecții direct în inimă. Dar timp de 105 minute, adică un ceas și trei sferturi, femeia n'a avut puls. Se părea că orice încercare de salvase ar fi de prisos.

După ce au trecut cele 105 minute, bolnava și-a revenit și a putut fi deplin vindecată. Ea este azi perfect sănătoasă, fiind cunoscută sub numele de [illegible] cu a doua viață".

Statul contribue la scumpirea vieții

Un coleg observa, într'un număr precedent al ziarului, că viața se scumpește brusc, din pricina lăcomiei speculanților. In consecință, făcea apel la autoritatea în drept, să ia măsuri împotriva speculanților.

Problema era pusă just. Sânt unii negustori care se folosesc de sezonul cumpărăturilor inevitabile, pentru a ridica prețurile uneori până la dublu. In acest fel caută să-și compenseze lipsa de afaceri din restul anului.

Sistemul nu-i tocmai fericit. Ar fi mult mai recomandabilă tradiționala deviză: vânzare mai multă și ieftină, decât puțină și scumpă. In acest chip s'ar putea obține un început de ușurare a vieții sociale.

*

In orce caz, a face apel la autoritate pentru înfrânarea speculei, e vorbă aruncată în vânt, *pentrucă tocmai autoritatea scumpește viața.*

Fiscalitatea exagerată a contribuit în primul rând la scumpirea mărfurilor de tot soiul. Apoi statul e primul speculant prin taxele de monopol.

Scumpesc viața și cartelurile industriale, în ale căror consilii tronează politicienii.

Iată acum aplicându-se o nouă supra-taxă de 10 procente, la import. Vă închipuiți cât de mult isprava aceasta va scumpi mărfurile.

E într'adevăr naiv a face apel la autoritate, pentru ieftenirea vieții! LR.

Citiți zilnic Opinia

IDEI ȘI FAPTE

Pe marginea unui raport alarmant

Sunt pur și simplu sperietoare constatările făcute recent de către d. N. Negru cu privire la situația școlară în cuprinsul județului Iași.

Unul din cele mai mari județe ale țării are numai 251 localuri de școală cu 358 săli de clas. Din cele 251 localuri de școală, 76 sunt închiriate dela particulari! In majoritatea cazurilor, localurile acestea sunt insalubre, primejduindu-se astfel sănătatea copiilor de țărani.

Vine apoi, problema frecvenței. Prea gravă, dacă ținem seama de faptul că o *treime* din elevii înscriși nu frecventează regulat (sau poate deloc) cursurile.

...Și chestiunea învățătorilor. Deosebit de gravă și ea, dacă ne dăm seama că e scandalos de mic numărul de 515 dascăli pentru un județ întins, cum îi cel al Iașului.

Este imposibil — conchid raportorii — ca în aceste condițiuni detestabile să se poată face școală bună.

Și — iarăși vorba raportorilor — se impun măsuri grabnice de îndreptare. Destoinicul prefect de județ, d. Zipa, și-a arătat toată bunavoința și a ajutat școlile cu puținul ce'l are la dispoziție.

E nevoie însă de multe. E nevoie de fonduri însemnate. E nevoie de localuri proprii și higienice pentru toate școlile din județul nostru. Trebuie procedat în așa chip ca nici un copil de plugar să nu rămâie analfabet. Trebuie îndemnați dascalii să steie la țară, să-și facă datoria acolo unde-i mai mare nevoie și să nu se mai înghesuie chiar cu toții, la oraș. Trebuie dragoste sinceră și nețărmuită pentru locuitorii satelor.

I. L. BASARABEANU

Cum trăiește cel mai mic suveran din Europa

Scene din viața regelui Petru al Jugoslaviei

Un ziarist vienez care a făcut o vizită la Curtea regală din Belgrad, scrie următoarele:

Preocuparea principală dela Curtea jugoslavă este creșterea și educația regelui Petru II. Grija aceasta o poartă îndeosebi regina Marioara, care este o mamă bună și iubitoare, dar în acelaș timp foarte severă atunci când e necesar. Regele Petru a fost supus unui program cam încărcat pentru vârsta lui de 11 ani. Pe lângă profesorii din Belgrad, s'a adus un profesor special dela Londra, care va continua cursurile de engleză întrerupte brusc după atentatul dela Marsilia.

La joacă

Dar și copilăria își cere tributul. Regele Petru, în orele libere, se joacă cu un grup restrâns de prieteni. In special îi place joaca cu vaporașele în bazinul cu apă din parcul regal.

Având înclinații spre științe tehnice, micul rege demontează adesea vaporașele și apoi așează la loc mecanismul. Deasemenea îi place jocul ping-pong (tennis de masă) și football-ul.

Intr'o zi un coleg l-a întrebat:

— De ce o chemi pe regină: „mămică"? Și tu trebuie să-i spui Majestate.

— Imi place s'o chem „mămica". Nu i-aș putea spune altfel, a răspuns micul suveran.

Plimbări și lectură

Aproape zilnic regina Marioara iese la plimbare cu fiul ei. Regele Petru este îmbrăcat simplu și se plimbă cu plăcere mai ales afară din oraș, în decor rustic. Adoră natura; vara pe câmpul verde și iarna cu bulgării de omăt.

Regele Petru cere diverse lămuriri și mama lui îi explică cum se numește cutare floare, cutare pasăre. Dealtfel regina Mărioara i-a recomandat să întrebe tot ce nu știe, fiindcă „un rege trebuie să știe totul".

Când vremea nu este favorabilă plimbărilor, regele Petru citește. Și în special îi plac pozele cu animale. Spre a i se satisface această predilecție, a fost abonat la revista engleză „The Child" (Copilul), revistă plină de ilustrațiuni interesante.

La masă

Regele Petru e un copil bun și ascultător. Iși iubeș e mult mama și nu-i procură neplăceri.

Un exemplu este că nu face mofturi la masă. Mănâncă tot ce se pregătește. Și de obiceiu menu-ul e format, din cafea cu lapte, ouă și jambon, —dimineață; trei feluri de mâncare și desert la prânz; ceai cu lapte la ora 4 după amează; salată, lapte și compot, seara.

Un singur lucru nu-i place: varza! Și i se respectă această unică dorință: nu i se servește varză la nici un fel de mâncare.

Muzica

Regele Petru e pasionat după muzică,—pasiune moștenită dela tatăl său regele Alexandru, care cânta minunat la pian. Micul rege în lecții de clavir și e foarte satisfăcut când reușește să execute un cântec.

Adesea regele Petru pândește la poarta palatului regal trecerea unor lăutari. El îi oprește și-i roagă să cânte. Apoi îi plătește din caseta lui personală.

Astfel cel mai mic suveran din Europa îmbină rolul serios de rege cu rolul naiv de copil. Se poate spune—scrie publicistul vienez—că e un copil serios, un copil aproape matur, care după câțiva ani, suit efectiv pe tronul Jugoslaviei, va avea misiunea grea de a conduce destinele unei țări.

Polemici personale

D. Inspector scolar Traian Popescu

răspunde la acuzațiile formulate de d. Bejenaru

Primim:

In urma celor publicate în ziarul „Opinia" la 5 Decemvrie c. sub titlul „O situație alarmantă în conducerea învățământului primar din Iași", pentru a lămuri anumite afirmațiuni, ce nu cadrează cu prestigiul corpului din care fac parte, afirmațiuni făcute de persoane ce nu cunosc încă că chestiunile de familia nu trebuesc discutate în public, sunt silit a răspunde pe această cale.

D. Bejenaru—autorul articolului— străin de familia noastră dăscălească, inexistent în mișcare și breaslă, a ales calea ziarului, dându-și în vileag, ura și răutatea ce-l caracterizează.

D-sa, din întâmplare „fost inspector general" acuză pe fostul d-sale colaborator în controlul învățământului și-i acordă titlul de; „inculpat". Nu știu de câte ori repetă acest cuvânt în faimosul articol al moralistului și mult apreciatului publicist: *D-tru Bejenaru.* Acuză pe fostul subrevizor Traian Popescu de faptul că Justiția a sesizat Ministerul și Serviciul de Invățământ, și că nu s'a luat nici o măsură.

In adevăr, subsemnatul pe baza unei simple reclamațiuni a d-lui Schwartz comerciant, am fost dat judecății pentru „abuz de încredere". Pentru ce ? Pentrucă am vizat niște chitanțe unor colegi din județ pentru a-și confecționa haine și care din motive de nevoi multiple nu au putut achita la vreme. Parchetul fără cercetări la instrucție, a deferit reclamațiunea Tribunalului.

Dar, spre nemulțumirea d-lui Bejenaru și pentrucă nu s'a dovedit nici o vină împotriva mea, am fost absolvit de pedeapsă și prin hotărârea No. 2504 | 934 m'a achitat. Vor suferi șocuri nervoase toți calomniatorii mei, dar n'am ce le face. Justiția și-a spus cuvântul.

Fiindcă dl. Bejenaru s'a ocupat de persoana mea, nu este greu să spun ber toate acuzațiile; cât despre activitatea d-sale ca fost organ de control este cunoscută și deci nu se simte nevoia de a se reaminti, pentru justificatul motiv că de lucruri triste nu este bine să se mai vorbească.

Mi-aduc aminte că, în timpul alegerilor la Asociație și Bancă, d-sa, care numai din motive de obiectivitate și dragoste colegială, chema învățătorii la Prefectură pentru a-i lămuri, că Asociația și Banca nu trebuesc conduse cu pricepere și muncă de o persoană cu calități deosebite, făcând desigur aluzie la... d sa.

— Trageți Banca pe sfoară Domnilor Conducători ai Băncii? Strigăt de revoltă al d-lui Bejenaru, care a tras Banca pe sfoară.

Ce fel de dragoste a arătat colegilor și Băncii când în 1931 în lunile Octombrie, Noembrie și Decembrie luni de restanță, de tristă memorie, când învățătorii tineri umblau flămânzi și goi, d. Bejenaru, moralistul, colegul bun și activ, a crezut că este bine să împrumute dela Banca „Cuza Vodă" 6000 lei fără să plătească vre-o dobândă și fără să achite timp de doi ani, un leu, și maj ales că n'a fost și nici nu este membru înscris cu cotizația.

In ultimul timp constrâns de Consiliu, a început să plătească câte 200 lei lunar. De ce Banca „Cuza Vodă" este prost con-

Continuare în pagina II-a

ANGLIA, FRANȚA și AUSTRIA

Cele trei puteri, cari stau în fruntea radiotechnicei

Recordul la expoziția internațională de radio:

Aparatul englez **„Ekco"** 2 modele: a) la priză și b) la baterii.

Aparatul francez **„Sonorette"** cea mai mică superheterodină universală. Fără antenă! Fără pământ!

Aparatul vienez **„Hornyphon"** Ferrocort-Octode-Super. Unde ultra scurte. Dispozitiv pentru distrugerea paraziților.

Vizitați Expoziția de Radio

la „RADIO-SALON"

Milstein strada 44 a, Telefon 1—91 **Chișinău**

Sâmbătă 15 Decembrie 1934

Balul Lojei B'nei Brith

Invitațiile sunt valabile pentru această dată.

„LA WALDMAN"

Iași, Anastasie Panu No. 35 *(vis a-vis de Halâ)*

Magazin de lână și bumbace

Permanent asortat cu toate articolele de lână pt. croșetat și tricotat pool-owere de damă, bărbătești și copii. Lână kelim și canva pentru brodat. Etamină și canva cu metru. Perine și covorașe desenate pe canva și etamină. Fețe de masă desemnată și alte modele pe pânză. Toate articolele de mercerie.

Bumbac pescăresc cu kgr. Macrame și coton mecco pt. perdele. Ață toate mărcile. Coton perle, muline, bumbăcel. Andrele, croșete, gherghefe, mătase vegetală etc. Capoc și vată de plapomă și umplut perine. Vatelină albă și neagră de paltoane. Sortiment mare în lânurile „Pingouin"—Franceză—, cu specialitățile ANGORA, Sibirien, Bouclé, ANGOREX, Mondain, Ecosais, Roi, etc. *Pentru ateliere și școli mari reduceri de prețuri. Mărfuri garantate. Prețuri eftine. — Expediem și în provincie.*

Părinți **Păziți-vă copiii contra epidemiilor întrebuințând:**

OLEUL PREVENTIV și GARGARA PHENOXIL sau SOLUȚIA MILNE (pentru badijonat în gât)

Depozit: FARMACIA WERNER-Iași

DOCTOR

Corneliu Stoian

Genito-urinare, sifilis, venerice

Consultații 4—7

strada I. C. Brătianu 58

DOCTORUL

OVIDIU CORDESCU

consultă zilnic pentru boli de

Nas, gât și urechi

de la 4—7 p. m.

în str. Gh. Mârzescu 16

Dr. GANCEVICI

consultă

BOLI DE PIEPT

str. Lăpușneanu No. 19

între orele 1—4 p. m.

DOCTORUL

R. DAMSKER

Str. Ghica Vodă No. 44—46

MEDICINĂ INTERNĂ, SIFILIS ȘI GENITO-URINARE

Diatermie și băi de lumină

între 8—1 a. m. și 3—7 p. m

DUREREA de CAP

DE DINȚI și NEVRALGIILE CELE MAI REBELE - INLĂTURĂ IMEDIAT

NOVAL

CERIȚI LA FARMACII CUTIA ORIGINALĂ

Dr. D. Hornștein

Medic de Spital

Specializat la Viena

(clinicele profesorilor Neumann și Hayek)

în boli și operațiuni de nas, gât și urechi

Iași, str. Gh. Mârzescu 4

colț cu str. Brătianu

Cons. 3—6

Telefon 357

Sunt oare vindecabile bolile de plămâni?

Această întrebare grozav de însemnată dă de gândit tuturora, cari suferă de astmă, catar la vârfurile plămânilor, tuse învechite, flegmă, răgușeală de lungă durată, gripă și cari nu și-au găsit leacul până acuma. Toți bolnavii de categoria aceasta primesc dela noi, **cu totul gratuit, o carte cu ilustrații,** scrisă de domnul Dr. med. (doctor în medicină) Guttmann, fost medic primar al Sanatoriului Finsen, cu răspuns la întrebarea: „Se pot vindeca bolile de plămâni?" Pentru ca să dăm fiecărui bolnav prilejul ca să-și găsească sfatul asupra felului de a trăi, ne-am hotărât să trimitem fiecăruia cartea aceasta și fără spese poștale, spre binele tuturora. Să ni-se scrie o cartă postală (francată cu 6 Lei) cu adresa scrisă exact și citeț.

Puślman & Co. Berlin 820 *Müggelstrasse 25—25 a*

Berăria și Restaurantul

„AZUGA"

anunță onor. clientelă că cu începere de Duminică 9 Decembrie, va concerta în fiecare seară renumita orchestră

Nicu Stănescu din București

Orchestră națională, clasică și modernă. Cu toate cheltuelile făcute, prețurile consumațiunilor rămân aceleași.

Dacă răceli, migrene ori nevralgii la spectacole,

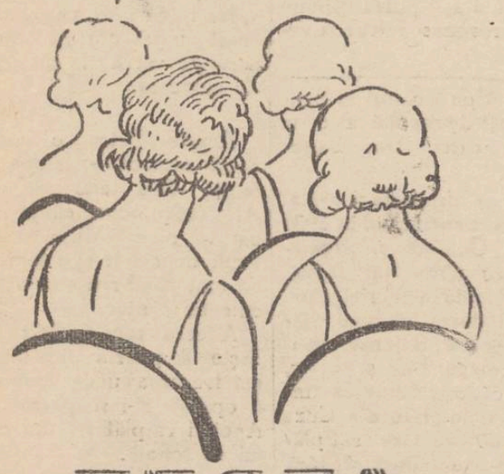

TESTA

vindecă, combate, instantaneu.

ÎN POȘETĂ SĂ NU VĂ LIPSEASCĂ.

INFORMAȚIUNI

x UN CEAI — Aseară, în casele d-lui primar Osvald Racovițză s'a servit un ceai.

Au participat d-nii miniștri Negură și Valer Pop, I. Zippa, prefect Th. Zippa, P. Stanciu, avocat J. Popovici, Tabacovici președintele Cons. de adm. c. f. r. Cezar Mereuță directorul general c. f. r., Em. Nițescu director de exploatare, precum și alți oaspeți, care au venit la cele două întruniri ce au avut loc ieri la Iași.

x D-na Floria F. Postovache din str. 40 de Sfinți, s'a plâns d-lui prim procuror că se vede urmărită cu un mandat de arestare, fără să știe pentru ce.

S'a dispus cercetarea cazului.

x **Dr. Brener** *specialist mamoș*, boli de femei Cons. 6—8 d. m. în str. Banu 8

x Comerciantul Iancu Froim din Ștefan cel Mare a făcut apel în contra hotărîrei judecătoriei, de a se înființa o poprire a veniturilor d-sale la cererea soților Friedberg și Wortman din Polonia, motivând că nu recunoaște datoria ce i se impută.

x D-na Liza Aizenștein din str. Sft. Andrei, a cerut justiției să oblige pe soțul ei d. Lipa Aizenștein la o pensie alimentară în sumă de 3 mii lei. S'a fixat termen.

Sălbătăcie

Chișinău 10. — Gardianul Soroceanu a bătut sălbatec pe soția șoferului Zagorobnic. Femeia, care era gravidă în a 7-a lună, a avortat.

Agresorul a fost arestat.

Detașați bonul de premii

Iașul are cele mai bune spitale, din țară

...declară d. dr. Costinescu, ministrul sănătății

Cu prilejul vizitei de Sâmbătă, rog pe d. dr. Costinescu să-mi facă câteva declarațiuni pentru „Opinia".

D. ministru al sănătății ne răspunde:

— „Opinia mea este că Iașul adăpostește cele mai bune spitale din țară, imediat după Capitală.

E regretabil faptul că guvernările trecute n'au găsit cu cale să le dea mai multe posibilități și că au trebuit să se organizeze cu puterile lor proprii. Relev cazul spitalului de Izolare care rămâne un spital model și perfect organizat.

Eu promit că, în măsura în care îmi va sta în putință, voiu căuta să realizez toate stările de lucruri din trecut și că îmi voiu da tot sprijinul pentru o și mai bună orânduire a spitalelor ieșene.

D. ministru Costinescu mai făgăduește că spitalele din Iași vor fi înzestrate cu toate aparatele și ustensilele necesare cari le lipsesc.

O centrală la Iași, cu capital sporit

a Băncilor de credit mărunt

D. Fred Șaraga tratează chestiunea la Paris

Odată cu venirea anului mâna trecută, cu un memoriu conținând propuneri practice privind noua organizare a băncilor de credit mărunt din țară.

D-sa, Marți 11 crt. va fi întors în țară cu rezultatul obținut. *H. Bl.*

Noua bancă, în aceste vremuri de crâncenă criză financiară, — având sprijinul unei mari societăți americane, — va acorda împrumuturi pe procent mic, înviorând astfel viața economică a Iașului.

Iată unele amănunte interesante, privind întreprinderea aceasta:

Prin noua așezare a băncilor din țară, regim aprobat de Președinția consiliului de miniștri în urma sugestiilor Băncii Naționale și a d-lui ministru de finanțe Victor Slăvescu, — urmează ca o bancă să poată ființa dacă dispune de un capital deplin vărsat de 20 milioane lei.

Acesta este minimul îngăduit de noua lege bancară care va veni curând.

In România există vre-o 16 bănci mici finanțate de Joint Distribution Comitée, denumirea lor fiind „Banci de credit mărunt".

Prin noul regim bancar existența acestor bănci cu relații adânc înrădăcinate în centrele unde funcționează, era periclitată.

Conducerea generală a băncilor de Credit mărunt a hotărât atunci cu avizul consiliilor de administrație ale băncilor, fuzionarea.

Actul a avut loc cu câtva timp în urmă. S'a hotărât atuncia înființarea unei bănci centrale, băncile din provincie urmând a funcționa în viitor ca sucursale a acesteia. Astfel s'a făcut față noilor cerințe, toate băncile de credit mărunt la un loc, cumulând un capital de peste 20 milioane lei.

Sediul nouei bănci centrale a fost hotărât pentru Iași.

Despre hotărârea luată de forul de conducere al Băncilor de credi mărunt, a fost încunoștiințat comitetul european al soc Joint.

Comitetul funcționează cu sediu permanent la Paris. D. Fred Șaraga, unul din conducătorii Uniunii băncilor de credit mărunt, a propus însă odată cu fuzionarea băncilor și darea unei extinderi a băncii centrale. Adică, Jointul să pună la dispoziție un supliment de capital.

Ulterior acestei propuneri, d. Fred Șaraga a fost invitat să vină la Paris spre a participa la o adunare a comitetului Jointului.

D-sa a părăsit țara sănătă-

O lămurire

In chestiunea spitalului

Casei de Asigurări sociale

Primim:

Domnule diretor,

In numele Casei de asigurări sociale din Iași vă rugăm a se da publicității în ziarul „Opinia" acest răspuns la articolul din 9 Decembrie a. c. „20 funcționari pt 15 bolnavi":

Spitalul de chirurgie de pe lângă casa asigurărilor sociale din Iași are 30 paturi, iar numărul bolnavilor de multe ori este mai mare, căci la nevoe să pun și 2 în pat.

Spitalul este condus de d. dr. Plăcințianu un eminent chirurg, ce face cinste Corpului Medical din Iași, și tot timpul de când sunt la asigurări n'am primit nicio reclamație; ba chiar asiguraților operați spun că sunt foarte mulțumiți de modul cum sunt îngrijiți.

Dl. medic Plăcinteanu este ajutat de 1 medic ajutor, 1 intern, 1 extern, 1 primă și 1 soră de caritate; aceștia sunt toți funcționarii spitalului în număr de 6.

Pentru serviciul spitalului care poate revaliza cu orice spital modern din țară, se întrebuințează 5 gardieni care îngrijesc de toți bolnavii, precum și de local care numără 10 camere pt. bolnavi 2 săli pt. operație, 1 sală pt. a steriliza instrumentele, un birou pt. Medicul prim, 1 cameră pt. primă și soră de ocrotire și 1 cameră pt. hal. Cred că acest personal este indispensabil pentru atâtea servicii, precum 1 bucătar și ajutor.

Poate oricine constata câtă răutate omenească este la acest fost consilier care a dat relațiuni eronate, însă habar n'are de acest spital și mai pune că acest spital lasă de dorit.

Dacă acest fost consiler nu cunoaște nnumărul paturilor și al personalului poate să mai fie crezut de careva de rest? Las la aprecierea opiniei publice.

Pentru numărul viitor voi face o dare de samă dacă dl. director îmi va permite: și voi da exact numerul tuturor bolnavilor operați în timp de 4 luni până azi, după registre și atunci va vedea opinia publică patima depusă de fostul Consilier ce nu semnează. In numele Casei de Asigurare, din Iași vă mulțumesc d-le Director pentru ospitalitate.

Președinte Casei de Asigurare din Iași V. ARSENIE

In chestia pompelor funebre

D. colonel I. Zamfirescu ne trimite o nouă scrisoare în chestiunea pompelor funebre, în care narează următoarele fapte:

Incă la 5 Octombre, d. primar Racoviță, a invitat o delegație a Soc. Pietatea Creștină, cu care a discutat chestiunea și a afirmat că înființează o regie autonomă. Spunea însă că n'are la dispoziție caii necesari.

D. col. Zamfirescu a luat imediat contact cu Soc. Rădvanul" a birjarilor; apoi a oferit primăriei caii necesari. A trecut o lună și d. primar Racoviță n'a mai dat nici un răspuns.

D. col. Zamfirescu atrage atenția d-lui Racoviță, invitântul să dea neîntârziat răspunsul, întrucât socotește că „s'a ajuns la limita răbdării".

Noul comitet al A. S. C.

Sâmbătă a avut loc alegerea noului comitet al Asociației studenț lor creștini.

Au fost aleși (în ordinea voturilor obținute) d-nii Ion Cringanu, Ion Tașcă, C. Ținoca, A. Cojoc, I. Ștefănescu, A. Pavlovschi, R. Nimereanu, I. Ioan, M. Gheorghiu, M. Mihailescu, I. Popovici, R. Filimon, M. Teodor, V. Gavrilescu și I. Irimescu.

x Intrebuințați Crema de lăcrămioare. Ea vă apără fața de vânt, ploaie și ninsoare. Curăță, albește și catifelează fața.

DE INCHIRIAT un apartament compus din 2 sau 3 camere, gol. Apă, lumină electrică. Se pot vedea zilnic de la 1—5. Albinet 14.

D. Inspector școlar Traian Popescu

(Continuare din pagina I-a)

dusă? Pentrucă nu a dat în judecată pe d. Bejenaru și să-i pună sechestru pe salar și forțat să plătească o treime conform legii?

N'aș fi avut curajul să scriu ce-a scris d. Bejenaru, dar gestul se justifica prin aceea că dsa fără activitate în clubul național-țărănist, îndepărtând oameni de valoare reală, crede că poate complecta golul cu asemenea insinuări. Cu siguranță că a ținut să felicitez de ziua onomastică pe d. Profesor Costăchescu, prezentându-i acest articol de mare valoare pentru justificarea inactivității d-sale din club.

Mai vorbește d. Bejenaru de gestiunea mea dela Revizorat. Se îngrozește! Dar, dacă ar fi fost în locul subsemnatului să mânuiască peste 60.000.000, s'ar fi încurcat în socoteli desigur și ar fi fost un „Inculpat" foarte serios și cu urmări grave.

In 1931, pe cât îmi aduc aminte, nu d. Bejenaru era în fruntea învățătorilor care manifestau în fața Administrației Financiare, contra nedreptății că nu li se achitau salariile. D-sa n'avea nevoie, scontase leafa la banca noastră, fără dobânzi și cu ușurința unui „inspector general"

Dar casa! Acea frumoasă casă din strada Călărașilor construită cu bani împrumutați dela Banca „Economia" a Institutorilor, numai din dragoste colegială și pentru propășirea instituției în condiții de plată foarte avantajoase expirând un împrumut de câteva sute de mii lei în secolul... al XXI-lea.

La Revizoratul Școlar gestiunea se rezumă la plata salariilor învățătorilor și la proprirele pe salar.

Cum poate crede cineva că învățătorii, oameni săraci care trăesc din infimul lor salar, pot consimți să se facă abateri și să li se ia dreptul lor? Ar fi reclamațiuni, mai presus tras la răspundere, căci jignirea la pungă pentru omul nevoiaș este înaintea oricărui alt lucru.

„N'am achitat bonuri de impozite la suplinitori"! D-l Bejenaru uită că suplinitorii în învățământ în 1931 n'au fost decât zece și care azi datorită d-lui ministru Dr. Anghelescu se găsesc titulari în județul Iași și care ar avea posibilitatea să reclame. Are mare ură pe conducerea băncii noastre învățătorești pentrucă n'a putut face parte din ea; și preamărește gestul d-nei Uglea care invitată de Consiliu să dea lămuriri, n'a binevoit să vină, dând bir cu fugiții.

Nu știu dacă își mai reamintește Conu Mitică că la o întrunire învățătorească la Prefectură, a găsuit cerând sprijin „Inculpatului Traian Popescu" pentru buna reușită în alegerile dela Asociație, ca unul — spunea d-sa — ce mă bucur de o importantă popularitate învățătorească.

Azi când nu mai fac politică alături cu domniasa pe motivul pentru care și colegul State Vieru fost subrevizor și poate și Mihai Câmpu dacă n'ar fi fost mai răbdător ar fi făcut la fel, nu suntem decât „inculpați, delapidatori... etc.

Tot ce s'a scris au fost numai insinuări revoltătoare, puse la cale prin culise, numai pentru simplul motiv că activitatea mea a fost apreciată întotdeauna de colegi și în toate manifestările noastre dăscălești am fost ales cu voturi unanime.

Cu toate defăimările, voiu continua să muncesc pentru colegi cu dragoste și fără interes la bază și dreptatea va ieși la suprafață, cum a și început.

Am fost cred destul acuzat. Am mândria că nu de persoane obiective și sincere, ci de acei care urmăresc posturi cari nu li se cuvin.

Ca un avertisment, de care trebuie să se ia aminte, fac cunoscut cu glas iertător:

Domnule Bejenaru:

„Te urăsc învățătorii din partidul D-tale".

„Te urăsc învățătorii din județul Iași și pe unde ai fost inspector general".

„Te urăsc cu toții... Te urăsc și eu".

TRAIAN POPESCU

Inspector școlar — Iași

Congresul cooperatsit și al băncilor populare

Discuțiile.— Moțiunea

Conducătorii băncilor populare cooperative din Moldova s'au adunat ieri la Iași, în congres în prezența d-lui ministru subsecretar de stat M. Negură.

Au participat delegații numeroase din Moldova și Basarabia.

Mișcarea cooperatistă

D. *Mrejeru* dela Neamț, care a prezidat întrunirea, vorbește despre rolul cooperației și relevă că ea are un caracter național, în desvoltarea statului.

D. ministru *Negură* rostește câteva cuvinte, prin care îndeamnă pe toți la muncă solidară pentru binele cooperației.

D. Mrejeru citește apoi telegramele adresate Suveranului și d lor Dinu Brătianu, Gh. Tătărescu, V. Slăvescu și V. P. Sassu, prin care se cere concurs larg pentru mișcarea cooperatistă.

Arhiereul Grigorie, în numele bisericii, urează congresului spor la muncă.

D. Pascu Stanciu, ajutor de primar salută pe congresiști în numele municipiului.

Preotul Cuciujna Orhei, d. deputat V. *Lapedatu* și pr. *Brânzei-Dorohoi* relevă rolul important al cooperației. Protestează contra amestecului politicii și cer armonie între conducătorii mișcării și concurs larg din partea statului. Altfel cooperația își va continua agonia de astăzi.

Rapoartele

Se intră apoi în ordinea de zi, dându-se cetire rapoartelor.

Primul este raportul întocmit de d. *Jenică Popovici* directorul federalei Iași și *Tanasachi* - Fălciu. Raportul tratează despre situația unităților cooperative în urma aplicării legei lichidării datoriilor agricole și urbane.

S'au citit apoi raportul d-lor Filip Paraschiv-Roman și C. Ghiorghiu-Vlădeni Iași despre refacerea creditului țărănesc; raportul d-lui ing. C. Țurcanu-Neamț și Eug. Riter Iași despre problema exploatării pădurilor prin cooperativele foresteriere.

Mai citesc rapoarte: preotul St. Romanescu-Neamț, Al. Grigoriu-Miroslava-Iași, C. Constantinescu-Bacău și D. Leahu-Iași.

S'au făcut discuții interesante asupra rapoartelor.

La toate chestiunile

puse a răspuns d. ministru Mihai Negură.

— „Nu-mi pierd speranța în această mișcare, spune ministrul. Tot ce ați spus, mi-a mers direct la inimă".

D. Negură analizează apoi situația cooperației în țara noastră și grija pe care o poartă acestei instituțiuni.

După terminarea discuțiilor s'a votat o moțiune, prin care, între altele, se exprimă următoarele deziderate;

Moțiunea

1) Propaganda vie și persevrentă pentru desvoltarea și întărirea spiritului de cooperație în masse.

2) Recâștigarea încrederei în unitățile cooperative.

3) Acoperirea pierderilor unităților cooperative prin aplicarea legii de conversiune.

4) Să se facă toate degrevările fiscale, revizuindu se toate impunerile după 1930.

5) Să se scutească de taxe și impozite unitățile cooperative pe timp de 5 ani.

6) O casă centrală a cooperație cu secții de specialități.

7) Organele de control să fie scrupulos selecționate și cu studii superioare. Se vor lua și elemente distinse din mișcare: preoți și învățători.

8) La bănci și cooperative, contabilii vor fi recrutați din corpul contabililor cooperatori, creindu-li-se o situație de stabilitate și de renumerație, potrivită cu necesitățile

9) Comisiile de judecată să fie la federale: un magistrat, un delegat al consiliului federalei și un delegat al unităților din județ. Comisia de apel să fie prezidată de un magistrat dela Curtea de apel, un delegat al institului superior al cooperației și un delegat al unităților din țară.

10) Să se acorde unităților credite suficiente pentru operațiuni, cu dobânzi suportabile.

11) Produsele monopolizate să se desfacă prin cooperative.

12) Să se dea tot sprijinul pentru desvoltarea cooperativelor agricole, de industrializare a produselor agriculturii de consum și de desfacere.

13) Să se creieze un regim special de export pentru produsele cooperativelor de producție. Moțiunea mai cuprinde deziderate cu privire la diferite feluri de cooperative.

După congres, a urmat o agapă intimă la „Bragadiru".

Astăzi are loc adunarea generală a comitetului uniunei cooperative.

Z. DESSMOND

O crimă în județul Iași

Un locuitor ucis de doi consăteni beți

Sătenii Gh. Zamfirescu și V. și Gh. Moroșanu din com. Aroneanu (jud. Iași) mergeau spre com. Copou.

Fiind turmentați de băutură s'au luat la ceartă. La un moment dat, Vasile și Gh Moroșanu au strâns de gât pe Zamfirescu, până ce acesta a sucombat.

Criminalii au fost arestați.

Abonați-vă la „Opinia"

Ați întrebuințat JAWOL?
E minunat! JAWOL
Cel mai bun ANTINEVRALGIC
combate răceala, gripa și durerile de cap

Eroina dramei pasionale din str. Aurora

Își va reocupa în curând postul

D-na Ana Olaru, eroina dramei pasionale din str. Aurora, care a zăcut câteva săptămân, s'a restabilit complect.

Ea a părăsit clinica și își petrece convalescența la domiciliul conjugal.

D-na Olaru care este funcționară la serviciul sanitar al municipiului, a introdus o cerere de concediu, care i-a fost aprobată. Imediat după expirarea concediului, d-na Olaru își va relua postul de dactilografă la serviciul sanitar.

Chestiunea pânii

De azi s'a revenit la vechiul regim al pânii, adică greutatea 950 gr. prețul fiind cel cunoscut de 7 și 6 lei.

Brutarii însă, în majoritatea lor, de când cu concurența morii „Moldova", vând pânea cu 6 și 5 lei.

Pentru a putea fi pe placul autorităților edilitare, brutarii duc tratative cu moara „Moldova" ca să nu mai continue concurența de preț, ci numai aceia de calitete.

Așadar în 2-3 zile, pânea se va scumpi la 7 și 6 lei.

Când drept ar fi fost ca d. primar Racovitză să profite de momentul concurenții și să dea ordonanță de maximalizare a prețului: 6 și 5 lei.

Dar...

La dureri de spate,

dureri de șale, sciatică, reumatism, dureri de mușchi, membre și încheeturi țepene, Sloan's Liniment s'a comportat bine de milioane de ori. Puțin Sloan's uns ușor cu degetele, pe porțiunea dureroasă, calmează imediat! Sloan's face ca sângele să circule puternic și apucă răul dela rădăcină. O încercare vă va convinge!

VECHIUL PREȚ FLACONUL LEI ~~75~~
NOUL PREȚ REDUS FLACONUL LEI 60.

SLOANS Liniment

Numai uns cu degetele și durerea cedează!

Se găsește la toate farmaciile și drogheriile.

Lei 60 flaconul

AZI la ROXY — TREI filme șlagăre tot cu 12 și 8 lei

VISUL LUI TANASA

Al doilea film o comedie muzicală O doamnă din lumea mare

Al treilea film ULTIMA AVENTURĂ A LUI Sherlock Holmes

Acelaș program diminețile de Sâmb. și Dum. cu 8 și 6 lei intr.

Inaugurarea nouilor lucrări din gara Iași

Marea solemnitate ceferistă de ieri — Eforturile pentru desvoltarea Iașului

In cadrul unei mari festivități ceferiste, a avut loc ieri la Iași inaugurarea noului depou și a celor alte lucrări din gara locală.

Cu acceleratul de dimineață au sosit în gară d-nii miniștrii Valer Pop, Tobacovici, preș. consiliului de ad-ție c. f. r. Cezar Mereutză, director general c. f. r. Pușcariu, director financiar, Macovei, directorul mișcării c. f. r., Filit, sub-director general, Jean Maxim șeful presei c. f. r. și alți șefi de servicii.

Primirea în gară

Pe peron oaspeții au fost întâmpinați de șefii autorităților locale și de conducătorii regionalei ceferiste.

Oaspeții au fost salutați de d. primar Racovitză în numele ieșenilor.

D. ministru Valer Pop răspunzând, declară că Iașul este orașul culturii și tradiției românești.

După o mică gustare servită în restaurantul gării, d. ministru Pop și conducătorii c. f. r.-ului cu un tren special s'au deplasat până la noul depou.

Inaugurarea lucrărilor

Aici s'a oficiat un serviciu religios de către părintele Petru Chirica.

După serviciul divin, vorbește părintele Chirica în numele bisericii.

Apoi dl. *Emil Nițescu* arată că de jumătate de secol gara locală a rămas cu instalațiunile reduse.

Traficul plin de dezvoltare, impunea nouile lucrări care s'au executat.

Aduce elogii d-lor N. Teodorescu, Vidrighin și actualului director general Cezar Meriutză, prin străduința cărora Iașul a fost înzestrat cu unul din cele mai moderne depouri din țară.

Pentru Iași

D. *Cezar Mereutză* director general c. f. r. după ce relevă munca inimosului moldoveae Emil Nițescu, spune următoarele:

— *„Iașului, orașul jertfelor, Iașului atât de drag și de scump nouă tuturor românilor, administrația căilor ferate se simte fericită să-i acorde această modestă dovadă de atențiune în cadrul realizărilor ce trebue să-i stimuleze puterile de rezistență în lupta cu greutățile vremii.*

D. Tobocovici spune că în această perioadă de greutăți economice, ee impune ca administrația c. f. r. să-și modernizeze stabilimentele, deoarece c. f. r-ul este baza economiei naționala a României.

Aduce elogii d-lui Emil Nițescu și colaboratorilor săi și arată că munca ce se depune la Iași va fi ca pildă celorlalte centre din țară.

Cuvântul d-lui ministru Pop

D. ministru Valer Pop începe prin a arăta că c. f. r.-ul a avut de suferit greutăți imense după război, însă prin muncă a reușit să ajungă în fruntea instituțiunilor de mare folos țării.

Realizarea dela Iași este o eclatantă dovadă de muncă și bună înțelegere.

D. primar Racovitză declară că la solemnitatea inaugurării depou'ui c. f. r. întrezărește grija ce a început centrul s'o arate Iașului.

Vizite

După solemnitatea inaugurării se vizitează atelierul și antenansele depoului, piața de combustibil, casa de apă, de păcură și instalația electrică de apă, noujle lucrări făcute.

Dela gară oaspeții, în mașini, au vizitat instituțiile și monumentele istorice ale Iașului.

D. ministru Valer Pop a vizitat banca Popu ară c. f. r. de sub conducerea d-lui Mușat și Casa culturală „A. D. Xenopol". D-sa s'a arătat plăcut impresionat de viața economică și culturală a ceferiștilor ieșeni. Au vorbit d-nii Mușat și av. Eug. Marinescu.

Banchetul

La ora 1 a avut loc la căminul cultural c. f. r. dela Râpa Galbenă un banchet.

Participă pe lângă oaspeții dela Centru și d. general Toma Dumitrescu, comandantul Corpului 4 Armată.

La masă vorbește d. ministru Valer Pop. D-sa arată că niciodată o țară nu s'a desvoltat mai mult decât sub monarhie. Inchină pentru M. S Regele Carol.

Producția artistică

Seara a avut loc o reușită serbare a Casei culturale „A. D. Xenopol".

D. inspector Romulus Ciugulescu, președintele casei, într'o inimoasă cuvântare a făcut o amplă expunere asupra activității asociației pe care o conduce. A urmat o producție artistică.

*

Cu acceleratul de seară oaspeții au părăsit Iașul.

GR. SPIRU

x **Siropul Iodotanic Dr. Ratianu** aprobat de Consiliul Sanitar Superior, se recomandă cu mare succes copiilor lymfatici, anemici, scrofuloși și rachitici pentru purificarea și regenerarea sângelui, înlocuind Untura de Pește. Nu produce jodism. Depozit Farmacia Dr. Ratianu, str. Cuza-Vodă 48.

Un bogătaș basarabean ucis de fiul său

Tighina 10.— In familia cunoscutului bogătaș L. Levit se produceau certuri dese.

Ieri, tânărul Avram, fiul lui Levit, în toiul unei certe a lovit pe tatăl său în cap cu un corp contondent.

Bătrânul a sucombat îndată. Abram Levit a fost arestat.

Polițiștii ieșeni au subscris la Imprumut

D-l Gh. Stamboliu Chestorul Poliției Iași, a convocat la Chestură pe toți șefii de servicii și de comun acord a luat hotărârea ca toți funcționarii în frunte cu D-sa, să subscris din salarii, la imprumutul intern de înzestrare a Țării.

După borderoul întocmit și înaintat Ministerului de Interne, Direcțiunea Generală a Poliției, s'a constatat că suma subscrisă este de lei 366 000 (trei sute șase zeci fi șase mii) care se varsă în șase rate lunare, cu începere de la primirea salarului pe luna Decembrie 1934.

Informații

x *O foaie „Porunca Vremii" a dus campanie contra Soc. de transporturi „Grupajul romîn". Ziarul „Credința" a intervenit în discuție, afirmând că această campanie avea de scop estorcarea unei sume de bani.*

Afacerea se află actualmente la parchet.

x Joi 6 Decembrie s'a serbătorit la școala „M. și B Wachtel" tradiționala „zi de Hanuca" printr'o frumoasă și reușită producție școlară ebraică.

După serbare, prin îngrijirea comitetului școlar, de sub presedința harnică și valoroasă a d-lui Jacques Leibovici, s'a împărțit elevilor săraci și orfani din școală ghete și paltoane.

x *Accident.*— Sâmbătă după amiază lucrătoarea Ecaterina Razacaș din str. Ipsilante 37, aflată în serviciul fabricei Haimovici din str. Bradului a fost victima unui accident.

Manipulând greșit o mașină cu spirt, aceasta a făcut explozie.

Lucrătoarea a fost cuprinsă de flăcări și s'a ales cu arsuri corporale, fiind internată în spital.

x UN INCENDIU s'a declarat la locuința d-nei Valeria Zohan din str. Sft. Teodor No. 19. Focul a mistuit o parte a plafonului și a fost ocalizat de pompieri.

x Femeia Catinca Dorneanu din com. Păușești (Iași) a căzut eri în nesimțire în str. Tăutu.

Ea a fost transportată la spitalul Sft. Spiridon unde a primit îngrijiri.

Quadrat Riga

TEATRUL PHOENIX Joi 20 Dec. ora 9½ seara
UN MARE CONCERT dat de renumita cântăreață și dansatoarea Palestiniană
SARAH OSNATH HALEVY
Piast că — Muzică autentica — Costume originale — Mimo-dramă—Dansuri exotice. Liedurí. Un spectacol de o rară desfătare pentru ochi și bună dispoziție.
PREȚURI POPULARE.—Biletele la Teatrul Phoenix dela 10—12 a.m. și 2—10 seara

TAI PORCI și prepar mezeluri. Vin la clienți acasă, inștiințat printr'o carte poștală. Petre Grigorovici Str. Lt. Col. Langa No. 17, la Maria Kalstra.

DE INCHIRIAT două camere, antret, bucătărie, etc absolut convenabil. A se adresa d-lui I. Herman, Păcurari 49 între 8 jum.—10 jum.

LA BIROUL DE ACTE A. Feldsohn (lângă Buchholzer) din str. A. Panu 82 se copiază acte la mașina de scris cu lei 4 originalul, lei 1 copia și lei 1 fața pt. cursuri universitare

3 CAMERE, bucătărie etc. libere în prezent. Adresa Lt. Gherasim C., Piața Sturzoae No. 1.

DE INCHIRIAT camere bine mobilate cu intrare separată. Albinet 14.

DE INCHIRIAT pentru creștini în curtea bisericii Talpalari un apartament compus din patru camere, atenansele necesare, lumină și apă. Se poate vedea în orice zi de la 3—5. Epitropia.

H A P A G
Excursie de Crăciun în Insulele Atlantice
19 Decembrie 1934 - 8 Ianuarie 1935
Călătoria in cl. I preț minimal lei 8500
Prospecte și informatiuni la:
Hamburg Amerika Linie. București
Calea Victoriei 84
EXCURSII HAPAG
de Crăciun și Anul Nou
PALESTINA—EGIPT Istanbul, Atena, Beyrut, Ierusalim, Cairo, Alexandria, Valea Nilului. 22 Dec.-9 Ianuar 1935
BERLIN-POSTDAM-HAMBURG 23 Decembrie—3 Ianuarie 1935
VIENA—BUDAPESTA 23 Decembrie—2 Ianuarie 1935.
Prospecte detailate și înscriereri la
HAMBURG-AMERIKA LINIE IAȘI Str. Lăpușneanu 20
Telefon 134

x Un profesor renumit care povățuia pe o pacientă a sa să întrebuințeze neapărat SLOAN'S LINIMENT, căutînd să o convingă în mod călduros că ceva mai bun decât o fricțiune cu acest preparat nu mai există și că fiecare muritor trebue să aibă în căminul său o sticlă cu Sloan's Liniment, a fost întâmpinat de dânsa cu următoarea întrebare: „Nu sunt oare destui oameni cari pot trăi și fără Sloan's Liniment?

La această întrebare Profesorul dădu repede replica: Nici un nebun care s'ar închide ermetic într'un sac impermiabil de cauciuc, izolându-se cu totul de realitate, de toată lumea, nu se poate lipsi de Sloan's Liniment, căci și el în ascunzătoarea lui poate căpăta un reumatism sau sciatică și fără să vrea se va fricționa cu neîntrecutul Liniment a lui Sloan.

Fiecare om trebue așa dar să întrebuințeze negreșit Sloan's Liniment ori de câte ori va avea nevoe să se apere de dureri, de junghiuri, de nevralgii, ivite pe orice parte a corpului.

DALIN antinevralgic puternic și nevătămător previne și vindecă: gripa, răceala, dureri de cap, dureri de dinți, junghiuri, dureri menstruale, dureri reumatice, lumbago și orice boală ce provine din răceală. Dalin nu vatămă inima și nu obosește stomacul.

De găsit la toate farmaciile.

ULTIMA ORĂ

Situaţia sanitară a Iaşului

prezintată d-lui dr. Costinescu

Rapoartele d-lor d-ri Bulău şi Cădere — Răspunsul ministrului sănătăţii — Apa Iaşului

La inspectoratul sanitar a avut loc Sâmbătă seara o şedinţă importontă, prezidată de d. dr. Costinescu, ministrul sănătăţii. Participă, între alţii, d-nii d-ri Slătineanu, Bălteanu, Baliţ, Alexa, Bulău, Cădere, Vasiliu, Nastase şi toate doamnele şi d-nii medici comunali.

Raportul d-lui dr. Bulău

D. dr. *Bulău*, inspectorul regiunii sanitare, face o largă şi emoţionantă expunere despre mişcarea sanitară din întreaga regiune.

Toate boalele contagioase, ca şi cele sociale, sunt trecute în revistă şi tabelele grafice prezintă mersul fiecărei boli în parte. Mulţumită echipelor înfiinţate de d. ministru Costinescu, tifosul exantematic a fost înfrânt. Febra Tifoidă a scăzut simţitor. Arată greutăţile ce întâmpină; lipsesc spitale de izolare, iar cele improvizate duc mar lipsuri.

Tuberculoza se întinde, face ravagii, deşi în ultimul timp e foarte intensă acţiunea ligii anti-tuberculoase în fruntea căreia se găseşte d. ministru dr. Costinescu

Cu spitalele rurale nu stăm bine. Cele mai multe sânt lipsite de mijloace; iar activitatea lor poate fi considerată ca nulă. Crede că aceste spitale s'ar putea transforma în spitale de izolare.

Pelagra a scăzut simţitor. Pentru combaterea malariei se impune asanarea satelor. Sifilisul nu mai prezintă gravitatea de altă dată, mulţumită tratamentului cu Neosalvarsan.

D. dr. Bulău a fost ascultat cu atenţiune de ministru şi de profesorii prezenţi.

Şi raportul d-lui dr. Cădere

D. *dr. Cădere*, medicul şef al municipiului, expune situaţia sanitară a Iaşului.

In vara aceasta Iaşul a avut o epidemie de febră tifoidă, din pricină că zece zile apa nu a fost clorinată. Scarlatina a fost combătută cu succes.

Acum în urmă, s'a înregistrat o gravă epidemie de oreillon. Dar boalele au putut fi stăpânite cu concursul larg al Institutului de higienă.

Vorbeşte apoi de rugeolă şi tuberculoză şi, ca şi d. dr. Bulău, recunoaşte ajutorul ce-l dă noul sanatoriu de la *„Greerul"*.

D. dr. Cădere formulează un deziderat interesant, acel al scinderii circumscripţiilor şi înmulţirii medicilor comunali.

Recunoaşte scăderea primejdiei sifilisului şi relevă cu elogii dispensarul condus de d. dr. Şmilovici care în acest an a tratat 40.000 bolnavi.

Ministrul a dat şi raportului d-lui dr. Cădere aceiaş atenţiune.

Sănătatea la sate

— Din cuvântarea d-lui ministru dr. Costinescu

D. dr. Costinescu vorbeşte răspicat şi interesant.

Il preocupă în primul rând sănătatea la sate. In oraşe se mai poate îngriji un bolnav; sânt şi medici şi mijloace, dar ochiul nostru al medicilor trebuie să rămâie atintit asupra datelor.

Răspunde d-lor dr. Bulău şi Cădere.

Va face totul pentru stârpirea tifosului exantematic. Iarna iat după sărbători vor fi organizate echipe de combatere, de depara itare şi de desinfecţi, aşa ca să mai fim surprinşi.

La asanarea satelor, pentru combaterea malariei, trebuie să contribuie şi comunele, căci e datoria lor. La rândul său, ministrul va face toate sacrificiile.

Va căuta ca izolarea bolnavilor contagioşi să fie efectivă

Crede că în cazurile de oreillon, copiii ar putea să rămâie în casă, iar părinţii să fie îndrumaţi de ceia ce au de făcut.

Inainte de toate se cere însă, ca medicul rural să fie în comună; să activeze cu energie; să stea mereu de veghe. In curând medicii vor găsi un ajutor în surorile de ocrotire. Ele vor fi adevăratele albine binefăcătoare pentru sate.

Chestiunea apei la Iaşi, de sigur, o va rezolvi d. Racoviţă, căci e un om de ispravă. Apa cu clor nu merge la infinit.

Şi d. ministru dr. Costinescu termină:

—*„Vom face toate sacrificiile, pentru a încercui tuberculoza şi vom înfiinţa nouă şi mari sanatorii.*

Ascultat cu o vie atenţiune, ministrul sănătăţii a fost zgomotos aplaudat.

Boicot?

Ministrul, în dorinţa de a vedea pe primar, i-a telefonat, cu rugămintea să vie la inspectorat.

Dar d. Osvald Racoviţă a răspuns că nu poate părăsi municipiul; şi atunci ministrul s'a dus la primărie, să se întâlnească cu primarul.

Dacă d. dr. Costinescu ştia de boicot, — aceasta se va afla!

DAN

O provocare la duel

în jurul afacerii Skoda

Cu prilejul anchetei Skoda, d. A. Bentoiu a afirmat că d. avocat Vasiliu-Cluj ar fi comis un fals în certificatul d-sale de echivalare a studiilor.

In urma acestui fapt, d. Vasiliu-Cluj a provocat la duel pe d. Bentoiu. Tot odată a cerut baroului Ilfov să anchieteze cazul.

ŞTIRI POLIŢIENEŞTI

Jaf în centrul oraşului

D-ra Rozalia Popovici din str. Lozonschi 22, a reclamat poliţiei că s'a comis un jaf îndrăzneţ la locuinţa proprietarei sale.

Reclamanta a condus aseară pe proprietară d-na Constanţa Apostol, până la gară.

In timpul lipsei de acasă, răufăcători au vizitat domiciliul, răvăşind toate garderobele şi şifonierele şi sustrăgând lucruri de preţ.

Incident la Teatrul Naţional

Aseară în timpul spectacolului la Teatrul Naţional, tânărul Avram Dumitriu din str. Florilor 29, a lovit pe d-ra Elena Anton din strada Morilor 1.

Poliţia cercetează.

D. Ghelasie, inspector general al ministerului domeniilor, a reclamat că o nepoată a d-sale a fost insultată în sala „Bragadiru" de câţiva tineri.

Furt la o prăvălie.—Din magazinul de manufactură al d-lui Marcel Rosen din str. I. C. Brătianu 13, s'a furat un val de mătase de 30 metri.

DIVERSE.—Au fost deferiţi la comisia I-a: Al. Roman şi Gh. Gigică din str. Melcului, care au lovit pe cârciumarul L. Segal din str. Nicolina 42.

— Este cercetat la poliţie D-tru Bejan din Storojineţ găsit astă noapte într'o cure din Strada Zlataust.

REP

Ingrijorare la Geneva

în chestia conflictului cu Ungaria

Geneva 10. — Situaţia este considerată ca foarte serioasă.

Jugoslavia cere satisfacţie deplină şi anume ca Liga Naţiunilor să pronunţe condamnarea morală a statului maghiar.

Pentru aceasta însă, e nevoe de un vot prin unanimitate, — ceia ce nu se poate realiza.

Unii delegaţi au sugerat o soluţie iuţ rmediară Anume, condamnarea morală a unor autorităţi maghiare.

*

Franţa sprijină Jugoslavia din toate puterile. Anglia în schimb încă nu şi-a fixat atitudinea.

Astăzi d. Titulescu va lua cuvântul în faţa consiliului.

Delegaţii ţărilor se consfătuesc pe grupe. Aseară a avut loc o lungă consfătuire între d-nii Laval, lord Eden şi Beneş. Sânt speranţe că se va putea găsi o rezoluţie satisfăcătoare.

Acordul franco-rus

Geneva 10.—D. Litvinow a declarat că acordul franco-sovietic dovedeşte hotărârea fermă de a se continua sforţările pentru realizarea Pactului oriental,—pact esenţial pentru pacea Europei.

*

Se aşteaptă ca, în curând, Cehoslovacia şi România să adere la acordul franco-rus.

Un protest diplomatic?

în jurul descinderii dela telefoane

Ziarul „Curentul" afirmă că afacerea descinderii dela societatea de telefoane a luat şi o turnură diplomatică. Ministrul Statelor-Unite la Bucureşti a introdus la ministerul nostru de externe un protest în legătură cu acea descindere.

Povestea curioasă

cu o comoară de aur

Din Brăila se anunţă că locuitorul Constantin Ghiţă din str. Mihai Brava 178 visează de câtva timp că în curtea casei sale se află îngropată o mare comoară de aur.

Curios este că fiul său, anume Ghiţă Dumitru care locueşte la Iaşi, ar fi scris tatălui că şi el visează acelaş lucru.

Locuitorul din Brăila a început să facă săpături pentru a căuta comoara.

Şi se aşteaptă rezultatul.

INFORMAŢIUNI

x **S'a împuşcat din greşeală.** — La Botoşani, tânăra Coca Stino, fiica şefului de măsuri şi greutăţi, elevă în clasa 5-a de liceu, jucându-se cu un revolver, s'a împuşcat din imprudenţă.

Două gloanţe au lovit-o în piept. Eleva se află în stare gravă.

x *Consiliul interuniversitar* a fost convocat pentru Miercuri 19 Dec. a. c., la universitatea din Bucureşti.

Se vor discuta: chestiunea taxelor universitare, echivalarea diplomelor din străinătate şi unificarea regulamentelor facultăţilor de aceiaşi categorie.

x **Ancheta „Târgul Ieften"** — Ce se mai spune de raportul Tacit?

Se spune că d. Tacit ar fi găsit că lipsa de la Târgul ieften nu ar fi de 60 000 lei, cum au apreciat primii inspectori, ci de 315.000 lei.

Consiliul Camerei de Comerţ se va întruni zilele acestea pentru a se pronunţ asupra cererei ministerului ca continuarea cu cercetarea gestiunei Târgulu ieften să fie dată pe seama parchetului.

x SINUCIDERE. La Leova (Basarabia) fata Ecaterina Dupcov de 16 ani s'a spânzurat, fiindcă a rămas gravidă.

x Vineri seara concertează la Teatrul Naţional violonistul cu renume mondial *Jan Kubelick*. Va fi o seară de mare artă pentru melomanii noştri.

Biletele, în majoritatea lor, au fost reţinute dela „Braşcu"

Cereţi numai pasta de dinţi

Novodont

x Bleriot, cunoscutul inventator aeronautic, va sosi curând în Bucureşti şi va vizita uzinele noastre de aeroplane.

x *Discuţia asupra raportului Bentoiu va începe la Cameră Vineri.*

COAFORUL CONTINENTAL vis a vis de Hotel Palace angajează de urgenţă o bună coafeză, cu salar sau procente.

LÂNĂ SPECIALA pentru mănuşi şi fulare găsiţi eftin *„La Waldman"* (vis a vis de

Informaţii

x **Nu uitaţi, că Fr. Pogor sunt cei mai asortaţi; au mărfuri de prima calitate, şi vând foarte eftin.**

x *„Prim"* cel mai bun curăţitor pentru metale, al epocii noastre. Se găseşte pretutindeni.

Fabrica „Prim" Industrie Chimică Oradea.

COCS DE SILEZIA de vânzare la Fraţii Goldenberg Succesor Lupu Goldenberg, str. I. C. Brătianu 122 Telefon 642.

DE INCHIRIAT imediat două camere, bucătărie, lumină etc. Str. Lăpuşneanu 19, proprietar Dr. Konya.

DE INCHIRIAT în strada Palade 5, două sau 3 camere cu bucătărie, magazie, instalaţie apă. Libere.

Oboseala şi frigul

aduc cu ele, adesea, guturaiul, reumatismul şi multe dureri. Luaţi atunci Aspirină, — tableta mică dar cu efectul mare.

ASPIRIN BAYER

Fiecare tabletă poartă CRUCEA BAYER

Centenarul Liceului Naţional Iaşi

fosta Academie Mihăileană

La 29 Iunie 1935, liceul Naţional din Iaşi împlineşte 100 de ani de la înfiinţare. Cu acest prilej, direcţiunea acestui liceu intenţionează să publice o monografie completă care să oglindească trecutul acestui vechiu aşezământ românesc de cultură, de la înfiinţare, până în zilele noastre.

Deaceia direcţia Liceului Naţional face un călduros apel către toţi foştii elevi ai acestei şcoli să comunice cât mai curând posibil următoarele date:

Numele şi pronumele; profesiunea şi domiciliul actual; promoţia din care face parte; date acte şi fotografii care ar putea fi folosite la facerea istoricului; studii sau articole în legătură cu trecutul acestei şcoli.

Aceste date vor fi trimise direcţiunei Liceului Naţional din Iaşi.

Informaţii

x **De vinuri bune când vi-i dor,**
Intraţi numai la Pogor,
Şi veţi bea curat nectar,
Din vii proprii, şi Cotnar.

x **Laboratorul de analize medicale, chimice şi microscopice Dr. Ratianu** autorizat de Minist. Săn. Publice, execută analize complecte de urină, spute, secreţiuni, etc. precum şi orice analize ce interesează industria, comerţul şi higiena alimentară. Iaşi Cuza Vodă 48.

Dl. Mircea Bude

diplomat al cursurilor de perfecţionare de la Sckola Cantorum din Paris, dă lecţii de violină.

Sărărie 20

Quadrat Riga

Un inginer se împuşcă

la vânătoare

Bucureşti 10.— Cunoscutul inginer d. Ştefan Predescu, din str. Oltea Doamna, s'a dus ieri la vânătoare în pădurea Ghimpaţi. Incurcând arma în nişte mărăcini, aceasta s'a descărcat.

Două gloanţe l-au lovit în piciorul stâng şi i l-au fracturat.

Rănitul a fost adus la spital.

Incendiu

Buc. 10—In str. Barbu Văcărescu, un incendiu s'a declarat la transformatorul electric.

Cartierul respectiv a rămas în întuneric.

Accident

Târgovişte 10.— La Cinematograful în construcţie din str. Regele Carol, s'au culcat doi lucrători, lângă un lighean cu jaratec. Ambii au murit asfixiaţi.

Automobil răsturnat

Braşov 10. — Automobilul 3063 B. plecat spre Bucureşti s'a izbit de un pom şi s'a răsturnat la Timişut de jos.

D-na Risenberg din Bucureşti şi şoferul, grav răniţi, au fost aduşi la spital în Braşov.

Guvernul rămâne

Cluj 10.—In tocmai prin Cluj, d. Viorel Tilea a declarat ziariştilor că: nu-i nimic nou în partidul naţ. ţăr, Totul evoluează normal!

Despre guvern, a spus:

— Nu se va produce aşa curând o schimbare de guvern.

Scandal şi încăerare într'o cârciumă

Devastarea localului. Doi răniţi

Un scandal enorm s'a produs astă noapte în cârciuma d-lui Samoil Solomon din str. Vasile Lupu 115.

Tinerii Sandu Zamfir din str. Barbu Lăutaru, A. Odobaşcu din Bul. Brătianu, P. şi Const. Tereanu din str. Doroftei şi P. Macovei din str. Uzinei, după ce au consumat o apreciabilă cantitate de vin, au fost evacuaţi.

Cheflii însă au cerut să li se mai deie de băut şi întrucât cârciumarul a refuzat, ei au tăbărât asupra lui şi l-au maltratat. Apoi s'au dedat la devastarea localului stricând mese, scaune, pahare şi sticle.

In timpul scandalului, a intervenit gardianul Ştefan Roman care a vrut să liniştească lucrurile.

Sergentul însă a fost crunt bătut de scandalagii, care apoi au dispărut.

In stradă ei s'au încăerat între dânşii. Cel mai grav maltratat, anume P. Stoica, s'a ales cu răni la faţă şi pe corp, fiind internat în spitalul israelit. Ceilalţi agresori urmează a fi arestaţi de poliţie.

Unul, care abandonând jocul după cl. I-a, a suferit deziluzia de a pierde câştigul de 3 milioane lei, eşit în Colectura noastră.

„Colectura Norocului"
Banca
Emanoil Marcovici

vă invită în propriul Dvs. interes de a nu abandona lozul jucat la clasa I-a, spre a nu vi se întâmpla acelaş lucru ca ţăranului din Miroslava, al cărui loz abandonat a câştigat Lei 3 milioane la Colectura noastră norocoasă.

Ridicaţi deci imediat fracţiunile Dvs.

Lozurile neridicate până în ziua de 14 Decembrie 1934, se înapoiază Loteriei de Stat.

Peste 5 zile tragerea cl. II, Loteria 6

Cinci câştiguri a lei 100.000 şi alte câştiguri importante.

ANUL XXX. No. 8297

ABONAMENTE

Lei 350 . . . . pe un an
„ 180 . . . . „ 6 luni
„ 90 . . . . „ 3 „
„ 1000 . . Instituții publice

ATELIERELE TIPOGRAFICE
IAȘI. — STR. LĂPUȘNEANU 37

Telefoane { Redacția 391 / Administrația 394 / Serviciul de noapte 361

1 LEU

OPINIA

Ziar popular cotidian

MERCURI 12 DECEMBRIE 1934

Bon No. 10

Premii Gratuite 60.000 lei

Seria 58-a

OPINIA

Impasul partidului naț.-țărănesc

Politica d-lui Dinu Brătianu

D. Dinu Brătianu a calculat bine,

Determinând întocmirea rapartului Skoda așa cum a fost întocmit, a lovit în cohesiunea internă a partidului național-țărănesc.

Într'adevăr, prin manevrarea abilă și la timp a „cazului Mirto", s'a redeschis cearta Vaida-Maniu. Și s'a redeschis în așa fel încât ruptura dintre acești doi fruntași (și dintre taberele respective) este mai gravă decât atunci când d. Mihalache căuta o împăcare, și crezuse că o obținuse..!

Despărțirea este fățișă. D. Vaida nu s'a sfiit să se solidarizeze public cu d. Mirto; iar polemicile dintre „maniști" și „vaidiști" au ajuns la un diapazon înalt.

Atitudinea generală a partidului? Foarte complicată.

D. Maniu vrea să vorbească în Cameră, pentru a pune problema unui înalt principiu constituțional.

Asta însă nu convine d-lui Mihalache, pentrucă actualul șef se gândește la menajarea anumitor susceptibilități, în speranța de a-și asigura venirea la putere.

Și cum d. Maniu nu poate fi oprit să vorbească, conducerea partidului a declarat de pe acum că: „d. Maniu va vorbi în nume personal, fără să angajeze partidul".

Socotind și alte disensiuni dintre fruntași, înțelegeți cât s'a slăbit forța partidului naț.-țărănesc.

Astea toate le-a calculat d. Dinu Bratianu. Și le-a calculat bine. Slăbindu și cel mai puternic concurent, folosește indirect partidul d-sale.

Așa că neînțelegerile — care există — din partidul liberal, trec mai în umbră și pot permite răfuieli, fără teama că naț.-țărăniști ar reuși s'o ia înainte ca autoritate și exercițiu de putere, în viața statului.

Acest punct l-a obținut deocamdată d. Dinu Brătianu. Ce va mai fi în viitor depinde de împrejurări.

X.

DIN TOATA LUMEA

Un divorț de două ore. — Alt record american! E vorba de cazul soților Jane și Lewis Peterson din orașul Kansas (Statele-Unite). Amorții s'au judecat câteva luni pentru obținerea divorțului. În sfârșit, după multe greutăți, divorțul a fost pronunțat.

Ieșind dela tribunal, foștii soți au pornit împreună spre casă, pentru a-și preda unele obiecte și amintiri. Pe drum însă, au început să-și evoce diferite scene plăcute din viața conjugală și la un moment dat și-au dat seama că se iubesc și că au comis o mare greșală, despărțindu-se.

— „Dar greșala poate fi reparată, a spus bărbatul. Ne putem recăsători". Femeia a admis și imediat s'au dus la ofițerul stării civile, unde au făcut cununia. Astfel divorțul n'a durat decât două ore, cât a ținut plimbarea până acasă și apoi drumul până la primăria.

Divorț... american!

*

O singură dată pe zi. — Medicul englez Joe Kingston din Londra a emis o teorie originală. El susține că mâncăm prea mult și de aceia mașina omenească, supusă la prea mari eforturi, se uzează mai repede decât ar fi normal. În consecință, Kingston a propus o reformă a regimului alimentar, în sensul ca să mâncăm numai o singură dată pe zi.

Dar medicul englez nu s'a mulțumit numai cu enunțarea acestui sistem alimentar. El a înființat și o societate, care numără astăzi peste 300 membri. Aceștia nu mănâncă decât o singură dată pe zi și declară că se simt cât se poate de bine.

Nu știm dacă într'adevăr e așa de bine. În orice caz însă, e economic și convenabil mai ales în vremurile actuale!..

*

Cât valorează un om. — Un chimist german a făcut o socoteală interesantă, din care rezultă valoarea unui om din punct de vedere practic.

Chimistul a calculat că din trupul unui om se poate scoate o cantitate mică de grăsime și mai multe grame de sare, calciu, fosfor, etc.

Toate acestea nu valorează decât 15 mărci, adică 600 lei. Cam puțin prețuește omul!..

*

Seara teatru și ziua magazin. — În orașul Morella din Spania există un teatru, care luptă greu cu criza. Ca mai toate teatrele.

Direcția teatrului din Morella, pentru a-și putea acoperi cheltuelile, a recurs la un procedeu original. Sala teatrului este închiriată unor fabrici, care expun zilnic diferite mărfuri.

Publicul vizitează expoziția și târguește. Spre seară mărfurile se strâng și se pregătește scena și sala pentru spectacol.

Astfel teatrul din Morella este ziua magazin și seara teatru. E un aspect caracteristic al vremii!

In castelul Himley-Hall

Cum își petrec luna de miere

prințul George și prințesa Marina

Prințesa Marina și prințul George în castelul de la Himley Hall

Ziarele engleze publică amănunte interesante asupra felului cum își petrec luna de miere ducele și ducesa de Kent, adică prințul George și prințesa Marina.

Aflăm astfel că tinerii căsătoriți s'au retras la castelul dela Himley-Hall, deoarece doriau liniște și singurătate. În ultimul timp prințul George și prințesa Marina au fost atât de agitați cu pregătirile de nuntă, cu vizitele și marile festivități dela Londra, încât au simțit nevoia unei izolări. Și au găsit repaosul necesar...

...La Himley-Hall

E o localitate retrasă din provincia Kent, într'un colț pitoresc de natură. Castelul este înconjurat de o curte și un parc imens. E acolo atâta liniște și atâta poezie, încât locul a fost parcă anume creiat pentru petrecerea unei luni de miere.

Aproape în fiecare zi, prințesa Marina și prințul George, în costume de turiști sau de sport, pot fi văzuți la braț, pe drumurile din împrejurimile localității. Tânăra pereche face plimbări lungi, gustând farmecul naturii.

Din când în când, se opresc pe o bancă sau pe un trunchiu de copac răsturnat la marginea drumului. La picioarele lor se așează cuminte cinele-lup, singurul tovarăș al plimbărilor și singurul martor al dragostei princiare.

In castel

Plimbările acestea durează până la prânz. După masă, tinerii căsătoriți se distrează în sala de sport a castelului. Uneori joacă ping-pong; alteori se antrenează la mingea de box.

Spre seară prințul George și prințesa Marina se retrag în sala de lectură, unde deobiceiu prințesa citește și soțul ei fumează și ascultă.

În fiecare zi, tânăra pereche vorbește la telefon cu Londra, suveranii Angliei interesându-se de starea ducesei și ducelui de Kent. Prințesa Marina se mai ocupă cu îngrijirea florilor din splendida seră a castelului.

S'a mai aflat că prințesa Marina își notează impresiile într'un carnet cu ramă de aur, pe care i l-a făcut cadou prințul George.

La Himley Hall ducii de Kent vor mai rămâne câteva zile. Apoi vor pleca într'un lung voiaj de nuntă, oprindu-se mai ales în Franța și în Austria.

Cine sabotează pacea

Fabricanții și negustorii de arme îndeamnă la război

„New-York Herald" ediția de Paris, află din Washington că: „se vor da la iveală lucruri senzaționale, cu răsunet internațional", cum că fabricanții de arme și muniții au lucrat contra oricăror încercări de dezarmare.

Ziarul adaugă: Se spune că dovezile sunt de așa natură, încât membrii comitetului senatorial pentru anchetarea traficului de arme le socot ca absolut convingătoare, cum că fabricanții de arme au căutat să saboteze conferința păcii.

Comitetul speră că în urma acestor dovezi se va face o anchetă și în Londra și crede că, caracterul convinvingător al dovezilor strânse va întări ideea pentru supravegherea internațională a traficului de arme.

Iată așa dar, cine sabotează pacea: fabricanții de arme și muniții, împreună cu politicienii pe care-i finanțează!

Milionarii loteriei

Un club original în Spania

Din Madrid se anunță că patru persoane care au obținut mari câștiguri la loterie, au luat inițiativa de a înființa un club al milionarilor loteriei. Până acum au aderat la această inițiativă majoritatea persoanelor care au câștigat cele mai mari premii ale loteriei spaniole.

Clubul acestor milionari n'are numai scopul de a se distra între ei. În semn de mulțumire pentru norocul care i-a favorizat, membrii clubului au decis să întreprindă și o acțiune caritabilă pentru a ajutorarea oamenilor săraci.

Inițiatorii speră că vor putea concentra în club pe toți milionarii loteriei din Spania.

Vacanțele episcopale

destinate pentru ardeleni

Proectul patriarhului Miron

Revista „Glasul Monahilor" se pare că a declarat război fățiș P. S. S. episcop Lucian Triteanu, pe chestiunea succesiunei în fruntea eparhiei Moldovei.

Într'un violent articol, d. Racoveanu arată că 4 prelați ardeleni vor fi înscăunați la locuri de cinste în fruntea forurilor înalte bisericești.

La scaunul Moldovei—scrie d. Racoveanu,—va fi avansat P. S. S. Lucian Triteanu. La Roman în locul rămas liber, va fi adus ardeleanul Ioan Stroe, actualmente episcop al armatei. La episcopatul armatei va fi ridicat P. S. Vasile de Răsinari, vicarul mitropoliei Ardealului. În locul de vicar la Sibiu va fi sfințit proaspătul călugăr Neculae Colan.

Aranjamentul acesta este proectat de I. P. S. S. Patriarhul Miron.

Rămâne acum să se vadă dacă P. S. S. episcop Lucian va reuși să fie ales în scaunul arhiepiscopal dela Iași.

*

În rândurile membrilor adunării eparhiale cât și a preoțimei ieșene, însă, se luptă intens pentru alte candidaturi.

JAN KUBELIK

— Omagiu —

Genialul violonist cehoslovac Jan Kubelik va veni în seara de 14 Decembrie a. c. să farmece lașul cu arta sa divină. Pentru noi, concertul lui Kubelik înseamnă o rară sărbătoare, pentru că Kubelik e socotit în rândul cei mai mari executanți din lume.

După strălucitele lui studii muzicale pe care le-a urmat până la vrâsta de de optsprezece ani, Kubelik și-a continuat anii de perfecționare cu Sevcik care-i dădu acea desăvârșire necesară tuturor marilor interpreți.

Sunt aproape 33 de ani de când acest titan al violinei străbate întreaga lume, concertând pretutindeni.

Cu încrederea în sine care i-a dat-o înaltele sale studii muzicale, el concerta în Viena, apoi în Budapesta și pe urmă în Londra, de unde după marile succese cu care a fost încoronat și care l'au consacrat ca mare virtuos, Kubelik își îndeplini dorința la care râvnea de mult și plecă spre India pe care dorea s'o cunoască, apoi spre Japonia și Australia culegând aplauze entuziaste și nesfârșite și făcându-se cunoscut în cele mai depărtate meleaguri.

Cine a avut fericirea de a asculta un concert a lui Kubelik, a simțit fără îndoială acea manifestare sufletească pe care Kubelik însuși e știut s'o exprime când a fost întrebat dacă cunoaște și leacuri pentru suferințele sufletești. El răspunse: „Nu cunosc, dar se prea poate să existe. Muzica are adeseori darul de a se manifesta ca un leac sau un balsam foarte purtenic, un factor, pe care l'am resimțit adeseori în mine însumi, căci de multe ori în viață se ivesc momente în care omul se simte departe de „eul" lui, momente în care fatalitatea te urmărește și tocmai muzica este aceia care te ajută mai mult, mai ales când luând vioara mea, cânt, indiferent dacă e frumos sau urât, corect sau falș; și atunci, această artă divină îmi procură mângâiere, înseninare, aducându-mi în acelaș timp mulțumire sufletească".

Jan Kubelik este și un compositor tot atât de mare pe cât de mare este ca executant și lucrările sale de o reală valoare ca stil și concepție sunt tot atât de bine primite și apreciate în lumea muzicală ca și măreția sa technică.

El sosește Vineri în orașul nostru, direct din patria sa, după un ciclu de concerte care le-a dat pe scenele celor mai mari orașe mondiale. Zilele acestea, acest genial artist a dat la Milano un grandios concert, care a avut un extraordinar succes. Concertul a avut concursul orchestrei simfonice condusă de fiul său Raphael Kubelik. La piano D-ra Corradina Mola.

Am avut și eu norocul de a-l fi auzit o singură dată și ori de câte ori îmi amintesc de el, retrăesc din nou momentele sublime de atunci.

BASILE LUPU

Regina Belgiei

eleva și profesoara severă!

Un caz interesant este relatat de ziarele din Bruxelles.

Zilele trecute regina Astrid a Belgiei a primit o scrisoare de la o fetiță anume Fernanda Tyls, elevă în clasa doua de liceu. Eleva se plânge că profesoara de geografie este prea severă și nu-i pune note bune, deși eleva știe lecțiile. În încheiere, fetița roagă pe regină să intervie pe lângă profesoară, pentru a fi mai indulgentă.

Scrisoarea naivă a fost predată reginei Astrid și suverana a dispus să se răspundă fetiței că trebuie să învețe cu sârguință și profesoara nu va fi severă.

Avionul cu etaje

O mare fabrică din Detroit (Statele-Unite) a confecționat un nou tip de avioane. E un avion enorm, cu trei etaje. Aeroplanul, construit pentru transportul de pasageri, are cel mai modern confort.

Cabinele sunt spațioase, având fotolii ce se transformă în canapele comode.

În al doilea etaj e o sală de cinema, unde se reprezintă filme sonore. Ultimul etaj este destinat unui restaurant luxos, cu muzică de jazz.

Avioanele cu etaje vor fi puse în circulație pe principalele rute din Statele-Unite, pentru curse între marile orașe americane.

DISCUȚII

Surmenaj?

Între dascăli și școlari

de *Const. Rollea*
institutor

În „Adevărul literar și artistic" No. 730 din 2 Dec. a. c. d-l Tudor Arghezi în articolul său „Între dascăli și școlari", se ocupă de problema învățământului în țară la noi. D-l Arghezi dela început ia poziție în contra profesorilor cari „tratează învățământul ca o boală secretă și pe părinți și școlari ca pe niște bolnavi. Apoi afirmă în mod hotărât: „că e vorba de o boală nu încape îndoeală, dar ea se ia dela profesori și epidemia se numește *surmenaj*..

După ce arată pe scurt rolul părinților din punct de vedere social, găsește că „ei (părinții) îndeplinesc pentru copiii lor cei 7 ani de exclusivă pedagogie la domiciliu, fără concursul profesorului, care-și ia școlarii deagata și cu o educație făcută. „Prima școală e a părinților și este neândoios că școala lor e bună"... Și mai departe: „Profesorul exploatează — în cursul primar—un capital la care nu contribue cu nimic".

Oare așa să fie? Să vedem — Copilul vine în școală cu educația celor 7 ani de acasă. —D-sa se inspiră — probabil —din Rousseau, care găsia pe vremuri că se naște copilul bun dela natură și că societatea apoi îl strică. (Întoarcerea la natură) Rousseau era un filozof și pedagog. D-l Arghezi e un literat. — D-sa cunoaște bine societatea de azi și cea de sus și cea de jos.—D-sa, de sigur, știe că sus, copilul primește educația celor 7 ani dela doică, guvernantă, nu dela părinți. Aceștia însă—aproape toți—sunt nepregătiți pentru rolul de educatori și copiii cu înclinații rele dela natură, vin la școală formați în aceaste apucături și sunt dați pe seama învățătorului să-i aducă la calea cea dreaptă.

Apoi legea obligativității adună la școală toate elementele și bune și rele și-i pune la-o-laltă: arierați, slab dotați, cu cei bine dotați, etc. Se face vreo selecție? Nu se face. Noi încă nu avem în țară școli speciale de arierați, bine dotați, etc. Avem numai câteva școli de corecție și acelea numai pentru orfani.

Cu aluatul ce ni se dă facem și noi toate sforțările să iasă ceva bun, atâta cât este posibil. Exemple de pedici în educație și instrucție din partea elementelor arierate, slab dotate, etc., avem destule. Din aceste exemple, d-l Arghezi, cu talentul d-sale ar putea să ne dee opere de seamă. Atunci n'ar mai afirma că „profesorul, în cursul primar, exploatează un capital la care nu contribue cu nimic!"

Copilul vine la școală cu un capital, dar tocmai acel capital, așa cum e acumulat, formează adesea cel mai mare piedică în educație și învățătorul trebue să facă mari sforțări să poată netezi asperitățile și să pue ncetul pe încetul acel capital în stare de fructificare.

Dl. Arghezi ne spune mai departe: „Am examinat zi cu zi cunoștințile noi căpătate în cursul zilei de doi școlari primari, o fetiță și un băiat. Ei stau la școală dela 8 dimineață până la 6 seara și istoviți de un program nul"... Concluzia? Surmenajul!

Dl. Arghezi se contrazice. După ce afirmă că școala nu contribue cu nimic, că școlarul nu învață la școală nimic, atunci de unde rezultă surmenajul? De altfel, nici afirmația că stau copiii la școală dela 8 dimineața până la șase seara nu corespunde realității.

În capitală, de unde se informează dl. Arghezi, se aplică programa pe $^1/_2$ de zile (8—12$^1/_2$); iar în provincie, pe zile întregi, dela 9—12 a. m. și 2—4 p. m. (câte 5 ore pe zi).

Mai arată d. Arghezi că i se dau copilului prea multe teme de lucru acasă, necesitându-i 2-3 ore de lucru. De aici să rezulte surmenajul? Apoi acasă se dau numai ușoare exerciții, simple aplicări la lecțiile învățate. Aceasta nu strică nici într'un caz, oricât s'ar revolta d. Arghezi.

Pe urmă dl. Arghezi se adresează unei d-ne profesoare, căreia-i dă sfat: „Să

Continuare în pagina II-a

Stilul distins al tocurilor PARKER este complectat de numeroase şi exclusive perfecţiuni. Uşor şi bine proporţionat în mână, are o peniţă cu vârf îmbrăcat cu Osmi-Iridium de o fineţe şi rezistenţă rară.- Veţi găsi o peniţă potrivită oricărui scris.- Tocul PARKER vă asigură un serviciu aproape nelimitat.-

Dispozitivul de încărcat Parker este închis sub căpăcel, iar conducta lui "Spearhead" alimentează peniţa cu cerneală în mod constant şi instantaneu.—

Găsiţi tocuri PARKER în culori distinse (cu creioane asortate) la preţuri abordabile tuturora.

Tocuri rezervor:
Senior: - - Lei 1.600.-
Junior: - - Lei 1.200.-
Creioane:
Senior: - - Lei 800.-
Junior: - - Lei 700.-

Parker

TOCURI REZERVOR
CREIOANE

De vânzare la toate Librăriile şi Papetăriile de primul rang.-
Reprezentanţa Generală:
MAX GRUNDHAND,
Bucureşti I.
Calea Victoriei 41 — Pasajul Român.

INCERCAŢI CERNEALA
Parker "Quink"

Bogat asortiment al produselor Parker la Iaşi, în permanenţă la librăriile: Cartea Românească, Socec & Co., Hârtia Noastră.

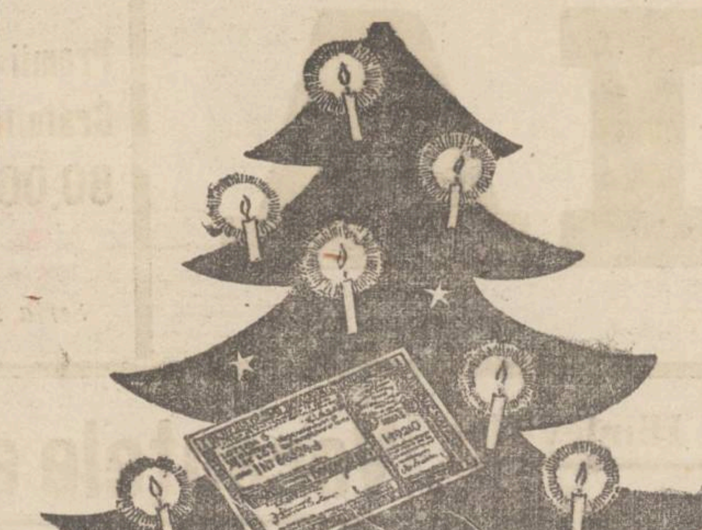

SE APROPIE SĂRBĂTORILE
CRĂCIUNULUI
ÎN TOATE CASELE SE FAC DE PE ACUM MARI PREGĂTIRI

CE frumoasă surpriză ar fi ca zilele Crăciunului să vă găsească milionar! La 15 DECEMBRIE cu 10 zile înainte de sărbătorile Crăciunului, are loc TRAGEREA CLASEI A DOUA a Loteriei de Stat. Cu acest prilej se vor împărţi jucătorilor alte milioane. 6 PREMII de câte UN MILION şi numeroase premii dotate cu sume mari vor asigura fericirea atâtor oameni. Dece să nu fiţi şi dvs. printre cei cari vor serba Crăciunul cu bucuria în suflet? Jucaţi la Loteria de Stat, care pentru 200 de lei, costul reînoirii unui sfert de loz, sau 400 lei preţul de cumpărare a unui sfert de loz vă preface milionari.

LOTERIA DE STAT

CURA cea mai raţională cu unt de peşte
pentru copii şi adulţi e numai acea cu:

Unt de Peşte Iodoferat simplu WERNER
Tonic, depurativ, nutritiv. Recomandat contra anemiei, scrofulozei, gutei, reumatismului etc.

Unt de Peşte Iodoferat cu fosfor WERNER
special contra rachitismului, limfatismului şi reconfortant pentru copiii şi adulţi slăbiţi de munca intelectuală

Unt de Peşte Iodoferat cu mercur WERNER
Tonic depurativ şi curativ pentru sifilitici.

Pentru complectarea curei şi deplina ei reuşită; luaţi în acelaş timp (înainte de masă) VIN TONIC WERNER

Depozit principal:
FARMACIA CONST. I. WERNER, Iaşi

Aprobate de Consiliul Sanitar superior şi premiate

Feriţi-vă de contrafaceri. Cereţi la drogherii

Ultimele creaţiuni şi desene de stofe
pentru doamne şi domni ale renumitelor fabrici de postav

W. Scherg & Co.
Braşov

Fondate în 1823. Capital social Lei 192.000.000

Depozite de desfacere en gros şi en detail
Fr. Vartparonian & Fr. Hlebnikian
Iaşi, str. Ştefan cel Mare 61
Telefon 383

AZI la ROXY TREI filme şlagăre tot cu 12 şi 8 lei
VISUL LUI TANASA
Al doilea film o comedie muzicală **O doamnă din lumea mare**
Al treilea film ULTIMA AVENTURĂ A LUI **Sherlock Holmes**
Acelaş program dimineţile de Sâmb. şi Dum. cu 8 şi 6 lei int.

DOCTOR
D. Brănişteanu
Asistent Universitar
— Medic de Spital —
Boli interne
(Roentgen-Diagnostic)
Consult: 2-5 şi după rendez-vous. Str. V. Conta 18

x Cărţi de vizită—comandaţi la „Opinia" Lăpuşneanu 37.

Şoşoni Galoşi Quadrat Riga

Pentru sezonul de iarnă
magazinul „GHEMUL ROŞ" Cuza Vodă No 58
a pus în vânzare cu preţuri excepţional de reduse următoarele articole:

Pânză fără apret dela Lei 15 m.
Şifon prima cu 22, 25, 28 etc.
Pânză p. cearşafuri Lei 57, 75
Gradel calit. prima lei 31,38
Zefiruri p. cămăşi dela Lei 18 m.
Dejalenuri modele noi 48, 55, 65
Silcoza p. lingerie calit. super.
Batist elveţian cu 22, 26 lei m.
Stofe moderne pentru rochii şi pardesie de dame
Stofe pentru haine bărbăteşti
Stofe caki p. uniforme şcolare
Barcheturi şi flaneluţe p. pijamale cu lei 24, etc.
Marchizete imprimate p. perdele
Batiste pt. dame dela Lei 8 buc
Ciorapi pentru copii începând de la 6 lei perechea
Ciorapi de dame cu Lei 10, 15, 21, 30 per. etc.
Ciorapi de mătase „Adesgo" începând dela Lei 60
Batiste bărb. Lei 8, 15, 21 buc.
Chiloţi pentru dame începând de la Lei 22 per.
Chiloţi de mătase dela Lei 40
Prosoape pluşate mari începând dela Lei 45 buc,
Ciorapi bărb. Lei 10, 13, 15, 20
Băşti franceze toate culorile.

Mare asortiment de tricotaje în cele mai moderne modele.

APEL

Societatea „*Ghizela şi Arnold Weinrauch*" pentru distribuirea lemnelor la saraci, face apel la public să binevoiască, a da concursul comisiunilor cari se vor prezenta, pentru colecta anuală, în scopul împărţirei lemnelor la toţi săracii.
Comitetul

Dureri reumatice care ia la prima indispoziţie nu are acela JAWOL

Polemica în jurul revistei „Vremea Şcolii"

Moraliştilor mei!

Necuratul, a vărsat iarăşi chiper între învăţători ieşeni, căci de o bucată de vreme, ziarele înserează din nou, polemici între dânşii, polemici cari nu pot avea alt efect, decât acela de a scobori prestigiul lor şi a se oferi opiniei publice un spectacol gratuit, de cea mai murdară calitate.

Invinuirile, injuriile, calomniile şi toată murdăria sufletească iarăşi e la ordinea de zi, în lumea învăţătorească ieşană. De ce?...

Fiindcă această învăţătoare ieşană e împărţită în două tabere politice, în *Liberali* şi *Ţărănişti*, care datorită crezului lor politic uită la un moment dat, că sunt învăţători, din care cauză trăesc între dânşii ca *mâţa cu cânele* şi pentru că în plus de aceasta, se mai găsesc oameni, în secolul nostru, cari mai sufăr de boala de a şi vedea tipărit cu litere negre, în diferite ziare, numele lor, indiferent de conţinutul scrisului lor.

Datorită acestora — opoziţia—începe din nou, să caute „*nod în papură*", învăţătorilor liberali.

Ca prim semnal de atac s'a început cu revista „Vremea Şcolii", că nu e condusă bine, că e scrisă prost, că e pornografică, că nu mai trebue susţinută etc... şi toate acestea de ce?... fiindcă conducătorul ei de astăzi, sunt eu şi care din fericire sunt *liberal* şi nu ţărănist.

Pentru lămurirea opiniei publice, în această privinţă, nu am decât un răspuns foarte scurt.

Colegul care atacă atât de inverşunat această revistă, adică d. *I. Savinescu, nu este membru al Asociaţiei învăţătorilor ieşeni, nu e te membru al băncii „Cuza Vodă" şi nu este nici abonatul revistei „Vremea Şcolii"*. D-sa n'a plătit cotizaţiile respective, căci le-a refuzat în scris.

Ca atare n'are nici dreptul să critice şi în special să acuze, o înjghebare învăţătorească din care D-sa nu face parte.

Dacă D-sa n'ar fi avut norocul, să cadă cu succes, la toate alegerile a cari a candidat şi la cari n'a putut întruni nici 50 de voturi, ci din contra, ar fi avut ghinionul nostru să fie alesul învăţătorimii cu peste 250 de voturi, desigur că n'ar mai fi atât de revoltat.

De aceasta însă, nu eu sunt vinovat, ci învăţătorimea ieşană, care nu l-a votat.

Dacă revista „Vremea Şcolii", ar fi cum spune D-sa, pornografică, atunci ea nu s'ar mentine (este la sfârşitul anului al 7 lea de existenţă a ei), şi n'ar avea între colaboratorii ei, nume ca: Meissner, Berechet, Pavelco, Ghibănescu, Mitru, Găvănescul, Tafrali, Minea, Gabrea, Tăuşanu etc... şi revistele învăţătoreşti din ţară precum şi Asociaţia generală a învăţătorilor n'ar clasifica-o printre primele reviste dăscăleşti din ţară.

Nu cred că ar fi posibil, ca aceşt oameni şi mulţi alţii.. să fi acceptat colaborarea la o revistă care ar avea calificativul dat de dl. Savinescu.

Dacă e vorba de pornografie, colegii ieşeni sunt rugaţi să se întoarcă cu gândul la luna Noemvrie 1933 şi să-şi reamintească de „Alarma", la care colegul Savinescu a luat parte activă şi directă, la redactarea acelei reviste ce rămâne o ruşine pentru creatorii ei, să o compare cu „Vremea Şcolii" şi fiecare în conştiinţa lui, să spue numai adevărul.

Ş'atunci, toţi cei ce văd numai paiul din ochiul altuia şi nu vor să-şi vadă bârna din ochiul lor, n'au dreptul de a face morală întrucât morala lor, devine o morală de reclamă şi de cafenea.

Cât priveşte pentru celălalt moralist, care atacă Asociaţia, Banca „Cuza Vodă" şi toate organele de control şi întregul învăţământ primar, dl. *Dumitru Bejenaru*, apărut într'o noapte şi d-sa la gazetar, fără ca cineva să se fi obosit a se ocupa de persoana d-sale ne rezervăm răspunsul, într'un număr viitor.

CONST. EREMIA
Iaşi

DURERI NERVOASE, MIGRENE, NEVRITE, DURERI MENSTRUALE, GUTOASE, REUMATISM MUŞCHIULAR
CUATI
NOVAL
CEL MAI BUN CALMANT
CEREŢI LA FARMACII CUTII ORIGINALE

Instituţii ieşene

IN PALATUL MUNCII

Activitatea Casei de asigurări. — Spitalul. — O remarcabilă activitate medicală

Menţionând o anume situaţie de la Casa Asigurărilor Sociale din localitate (situaţie semnalată nouă de unul din acei cari au fost în conducerea acestei instituţiuni), neam creiat de lucru cu conducătorii actuali ai asigurărilor.

Dl. V. Arseni preşedintele Casei asigurărilor, socotind probabil insuficiente explicaţiunile sub semnătura d-sale la cele scrise de noi, ne pofteşte să vedem la faţa locului, cum stau lucrurile.

In dorinţa de a cunoaşte realitatea, şi a edifica pe cetitori, am făcut o scurtă vizită în interiorul Casei Muncii.

Spitalul de chirurgie

Dintru început ţinem să recunoaştem, în ceiace priveşte acest spital, informatorul nostru a fost, sau rău intenţionat, sau, involuntar, eronat: sunt 30 paturi dintre cari numai vreo 3-4 neocupate.

In chestia numărului funcţionarilor cifra lor se apropie de aceia anunţată de noi.

Am intrat prin saloane şi am stat de vorbă cu bolnavii. Sunt camere de câte 3—4—6 paturi. Majoritatea bolnavilor operaţi de eminentul chirurg d. dr. Plăcinţeanu medicul şef al spitalului.

Bolnavii se declară mulţumiţi de îngrijirea ce li se dă.

Constatările noastre confirmă declaraţiile pacienţilor.

Registrul spitalului ne indică numărul bolnavilor ce s'au perindat de la începutul anului; 294 bărbaţi, 360 femei. In total 654 bolnavi.

Dintre aceştia un număr de 500 operaţi. Desigur un record!

In general spitalul de chirurgie se prezintă în condiţiuni bune, având o instalaţiune modernă.

Regretăm că n'am putut să stăm de vorbă cu d. dr. Plăcinţeanu care la ora 1 jum. când am plecat dela spital încă nu părăsise sala de operaţie unde a intrat la ora 9 jum. dimineaţa.

Celelalte servicii

Am fost vizitaţi de d. V. Arseni să mai vizităm şi restul instituţiei; Farmacia condusă de d-na Lateş, cu alte 4 ajutoare harnice, unde se fabrică zilnic între 400-500 reţete; baia asiguraţilor, care din păcate funcţionează numai două zile pe săptămână sala de terapie şi raze ultra violete şi tot restul palatului.

*

Trebuie să recunoaştem adevărul. Casa asigurărilor din Iaşi este bine înzestrată, rivalizând poate cu alte aşezăminte similare din ţară. Incăperi suficiente, personal suficient. Ca aspect perfectă.

Totuşi... asiguraţii se plâng de ajutor insuficient şi neechivalent cu birul pe care-l plătesc către această instituţie şi plângerile acestea trebue să aibă un motiv care nu poate fi descoperit într'o vizită succintă.

D. director Vasiliu şi V. Arseni preşedinte, vechi conducători ai acestei instituţiuni şi cunoscători ai nevoilor în cauză, vor şti desigur să înlăture nemulţumirile cari se ivesc.

z. dessmond.

Informaţii

x La Cab. II instrucţie a început ascultarea martorilor în legătură cu fraudele comise de Rabinovici, directorul băncii de credit mărunt din Vaslui, în dauna băncii şi a unor engrosişti din Iaşi, Bucureşti şi Galaţi.

Cercetările se fac, spre a se stabili dacă comerciantul Leizer Zilberman din Vaslui, arestat de două săptămâni are sau nu vreun amestec în aceste fraude.

x **La azilul de bătrâni** din str. Sft. Constantin a avut loc Duminecă o solemnitate cu prilejul serbătoarei de Hanuca. S'a organizat o masă pentru cei 60 de pensionari şi pensionare ai azilului, oferită de d-na şi d. Pincu Lazăr. A luat parte la masă şi comitetul de conducere al Azilului în frunte cu d. Willy Goldştein, care a donat suma de 50.000 lei în bonuri pentru pentru folosul aşezământului.

Serbarea a fost organizată de d. Solomon Moscovici.

x Din cauze tehnice, festivalul Gordoniei ce trebuia să aibă loc Sâmbătă 8 Dec. în sala Gelţer se amână pentru o dată ce va fi anunţată ulterior.

Invitaţiile rămân valabile.

Surmenaj?

Intre dascăli şi şcolari

(Continuare din pagina I-a)

interziceţi elevilor d-tră să puie mâna pe cartea şcolii în afară de clas". Cred că n'are dreptate dl. Arghezi. Şcoala primară pe lângă educaţie e, chemată a da copilului un tot de cunoştinţi elementare, care vor servi de temelie pentru tot ce se va clădi mai târziu. Aceasta temelie trebue să fie cât mai solidă. Dacă se dă copilului de cetit şi acasă (din lecţii învăţate) cu ce se strică? Au nu-i repetiţia mama ştiinţei? Dl. Arghezi vrea ca lecţia să fi învăţată numai din clas. D-sa spune: „lecţia trebue să fie proaspătă, clară şi vie". Desigur. Noi chiar aşa şi procedăm. A fost dl. Arghezi în vreo şcoală să asiste la lecţii? Nu ne spune. Noi îl rugăm — în privinţa acesta — să se informeze dela cei 124 revizori şi inspectori ai Capitalei. Lecţia se învaţă în clas, dar multe cunoştinţi se uită. Procesul de asimilare şi de aşezare a cunoştinţelor în creer se face pe încetul. Apoi copilul e mereu distrat manifestă o energie în descărcare. Noi procedăm cu destul meşteşug ca să canalizăm această energie pe drum bun, întreţinând buna dispoziţie a şcolarului, chiar atunci când îi dozăm cunoştinţi mai reci, mai grele, de care el va avea nevoe. Aceste cunoştinţi, oricum, trebuesc repetate.

Noi ne plângem de altceva: că nu sântem ascultaţi; că acasă puţini copii îşi fac temele şi repetă lecţiile; că cei mai mulţi se ocupă cu sporturile. Iau exemple dela fraţii lor liceeni. Suntem generaţia sporturilor. Noi însă constatăm că şcolarii cari nu ascultă şi-şi fac temele acasă repetându-şi lecţiile sunt printre cei mai buni. Ceilalţi cari rămân — din voinţa lor, — indicaţiunilor date de dl. Arghezi, sunt peste tot codaşi. D-na profesoară cu care discută dl. Arghezi se scuză că are 40 de elevi... Şi dl. Arghezi îi taie vorba: — „Ei şi dacă aveţi 40? Atât mai bine.

Aveţi o atmosferă şi numai atmosfera face pe un părinte să nu-şi ţie copiii acasă şi să-i trimită la şcoală".

Numai că atmosfera această trebue mereu întreţinută şi înnobilată. Şi acesta e tot meşteşugul de care nu vrea să ştie dl. Arghezi. D-sa se supără pe profesoară şi o ia din scurt: „Ce faceţi, cucoană, în 60 de minute dintr'o oră şi în 300 minute din 5 ore?" Apoi tot d-sa răspunde: „să vedeţi ce fac doamnele profesoare: „dau teme şi le cercetează şi aplică regulile pe cari copiii nu le-au învăţat în orele precedente... jonglează cu compoziţii şi probleme, etc"... Cunoaşte dl. Arghezi asemenea exemple şi vrea să generalizeze? De ce nu ne dă dl. Arghezi şi exemple bune, că sunt mai multe — spre cinstea noastră — şi cred că ar face mai bine.

Dl. Arghezi însă generalizează. D-sa găseşte că se aplică „o metodă stupidă. Cu 4 operaţii de aritmetică se pierd 4 ani întregi şi sute de mii de vieţi agere se anemiază şi capătă acel desgust de şcoală, care treptat duce tineretul românesc la 70 la sută de căderi la bacalaureat"..

D-l Arghezi ar avea aerul să justifice dezastrul bacalaureatului cu cele câteva exemple de activitate din nu ştiim care şcoli primare din capitală. Noi spunem hotărât: N'aveţi dreptate, d-le Arghezi! Noi trimitem, de regulă — elementele cele mai bune, şcolilor secundare şi ele încă le selecţionează prin concursuri; iar noi observăm cum adeseori foştii noştri elevi cari au intrat în liceu cu media 8-9, ajung mai târziu de cad la bacalaureat... Şi noi nu acuzăm pe nimeni. Sunt vremuri destul de grele şi cazuri destul de ciudate. Apoi criza materială, care a culminat cu criza morală, credem noi, sunt cauzele cele mai de seamă care au subminat atât edificiul şcolar cât şi cel social.

Iată de ce concluzia d-lui Arghezi că „vina nu o poartă nici sportul, nici spectacolul şi nici desinteresul de progenitură în familiile desorganizate, ci numai corpul didactic", este falşă şi ar putea fi socotită tendenţioasă.

Ce l-a îndemnat pe d-l Arghezi să ne desconsidere cu atâta uşurinţă tocmai acum când munca noastră e recunoscută unanim, nu înţelegem. Ştim atâta doar: că d-l Arghezi e bine cunoscut de corpul didactic primar, care i-a urmărit mereu slovași de aur şi nu ştiu dacă este cineva printre noi care să nu aibă în biblioteca sa măcar unul din volumele preţioase ale maestrului Arghezi. Atunci? In articolul citat nu se vede omul de litere Arghezi, ci numai gazetarul.. Şi e păcat.

Const. Nuica, [illegible]

Medici care nu ştiu

să facă o injecţie

Constatarea d-lui ministru Costinescu

Alt ecou de la vizita d-lui ministru dr. Costinescu la inspectoratul sanitar :

In cuvântarea sa, ministrul, vorbind despre activitatea modicală la sate, a declarat că a putut constata că unii medici nu ştiu să facă o injecţie intravenoasă.

A răspuns la aceasta d. dr. Gh. Nastase, colaboratorul d-lui profesor dr. Mironescu, arătînd că la facultatea de medicină din Iaşi, nu există student care să nu ştie a face, cu abilitate, asemenea injecţiuni.

La aceasta, d. dr. Costinescu răspunse :

—„Recunosc cu plăcere aceasta ; dar nu e vorba de medicii ieşiţi de la facultăţile noastre, ci de cei veniţi dela unele facultăţi de peste hotare.

DAN

Inaugurarea instrucţiei premilitare

în judeţul Iaşi

Duminică s'a inaugurat cu o deosebită solemnitate, deschiderea cursurilor de instrucţie premilitară în tot judeţul.

Sărbătorile au decurs în toate centrele şi sub-centrele de instrucţie, prin servicii religioase, coruri şcolare şi cuvântări.

Au luat parte la Pd. Iloaei d-nii Lt. Col. Turculeţ, comandantul centrului, Căp. Raicu la Copou, Major Nerva Paul la Bucium, Cpt. Diaconescu la Tg. Frumos şi Cpt. Achiţii la Bivolari.

S'au constatat şi de data aceasta, că toate aşteptările au fost întrecute, deoarece tinerii premilitari au răspuns la apelul făcut, într'un număr foarte mare, procentajul celor prezenţi fiind de 90 la sută.

La Pd. Iloaei, dl. Lt. Col. Turculeţ a ţinut o impresionantă cuvântare.

DELL

Amintiri despre Nicu Cozadini

Boema de altă dată a Iaşului

S'a stins Nicu Cozadini, colonel în rezervă. Regretatul a ocupat pe vremuri diferite demnităţi. De origine boerească, Nicu Cozadini a fost o figură interesantă. Cătînăr a făcut parte din pleiada acelor boemi cari petreceau nopţile în reuniuni vesele şi printre cari se numărau: Canta i, Buduşcă, dr. Botez, Pisoschi, Sigmund Levin, Grigoriu, Havas şi alţii. In unele nopţi de hoinărit se asocia şi Caragiale.

Blând şi îndatoritor, Nicu Cozadini avea însă uneori şi eşiri violente ceia ce o odată era cât pe ce să provoce un conflict diplomatic. Dar incidentul s'a aplanat.

In ultimul timp, până a se îmbolnăvi, Nicu Cozadini îşi petrecea după amezile la Jockey-club.

In tot timpul verei, Nicu Cozadini şedea singurel în balconul Jockey Clubului privind la mişcarea de noapte a Iaşului de azi şi regretând de sigur cea de altă dată.

D.

„Este o adevărată crimă neglijarea monumentelor istorice ale Iaşului"

O declaraţie a d-lui ministru Valer Pop

Organizatorii sărbătoarei ceferiste de Duminică, au avut fericita inspiraţie de a prevedea în program şi vizitarea bisericilor monumente istorice ale oraşului nostru.

D. primar Racoviţă a adus la cunoştinţa d lui ministru Pop, că din lipsa unor cercevele de la geamurile bisericii Golia, se distrug picturi de valoare imensă. Acoperişul e stricat şi plouă în interior, iar zidurile ameninţă cu surparea.

Pentru reparaţii de câteva mii lei, comisiunea monumentelor istorice lăsă în voia soartei o biserică monumentală, de o frumuseţă rară.

D. ministru Pop a răspuns:

— *„Este o adevărată crimă ceiace se petrece aici la Iaşi.*

O situaţie anormală o prezintă chestiunea monumentelor istorice. Nu-mi pot explica această condamnabilă neglijenţă".

D. ministru Valer Pop a promis că chiar d-sa va ridica în parlament chestiunea monumentelor istorice dela Iaşi.

Şi o glumă...

Ministrul interimar la Comunicaţii s'a urcat în vârful Turnului Golia de unde a admirat frumoasa priveliştе a Iaşului.

D. primar Racoviţă a găsit prilej să înveselească asistenţa povestind o glumă, de pe vremea când la Golia era ospiciu de nebuni.

Un nebun a scăpat şi urcându-se în vârful turnului, voia să se arunce jos.

S'a produs panică printre medicii care căuta un mijloc de a-l determina de dement să renunţe la gestul său necugetat. Toate rugăminţele au fost de prisos.

Un alt nebun atunci s'a găsit cu... cap şi a dat o ideie :

— „Măi nebunile, zise el, —crezi că-i mare lucru să te arunci de sus în jos? Să te văd aruncându-te de jos în sus".

Nebunul cu gânduri funeste, s'a coborât îndată, hotărâ să se arunce...de jos în sus!

Să-l facem Jurat !..

Cu prilejul vizitei la Palatul de Justiţi , pe când oaspeţii se aflau în sala urţii cu Juraţi, d. Gorgos îl informă pe d. ministru Pop că d. Ionel Teodoreanu obţine mereu achitări.

Nici un proces nu l-a pierdut la curtea cu Juri...

— „Nu ştim ce să facem cu el, spuse d. Gorgos.

— „Să-l facem Jurat dle preşedinte" — dădu ideie d. ministru Pop.

Toţi au fost de acord.

GR. SPIRU

Arestarea unui hoţ de trenuri

Jafuri cu ţigări narcotice

Chişinău 11. — In ultimele luni s'au comis mai multe jafuri îndrăzneţe în trenurile care circulă prin Basarabia.

Abia ieri poliţia a reuşit să aresteze pe autorul acestor jafuri. El se numeşte M. Cropot şi e originar din com. Bucovăţ.

Cropot are la activul său peste o sută de spargeri şi jafuri. El îşi adormea victimele, oferindu-le ţigări narcotizate.

ASOCIAŢIA CEASORNICARILOR, BIJOUTIERILOR şi GRAVORILOR din Iaşi

urează sincere felicitări fostului preşedinte al asociaţiei d-lui B. MILGROM, cu ocazia logodnei d-sale cu d-ra LUIZICA WOLF din Vişău-Transilvania, dorindu-le mult succes.

Dela Camera de comerţ

Dl. I. Criveanu, noul secretar al Camerei de comerţ, a dat o dispoziţie către casier, de a nu acorda avansuri la salarii, fără avizul secretariatului. Deasemeni a înştiinţat pe chiriaşi că au a depune chiriile la Camera de comerţ, în mâinile casierului. Secretarul a delegat pe d. Fumu, şeful contabilităţii, de a-l înlocui, ori de câte ori va lipsi din cancelarie.

D. Mereuţă, care funcţionează deasemenea ca secretar al Camerei de comerţ, a obţinut un concediu de două luni.

Psihologia şi caracterizarea humorului şi anecdotei

Acesta este leit-motivul de conferinţă despre „Humor, Satiră, Ironie" pe care colegul nostru d. *C. Sateanu* o va desvolta Joi 13 a. c. ora 9 seara precis în saloanele societăţii „Ahva", cu un cuvânt introductiv rostit de d. *Jean Hefter*.

Deci în ansamblu general va fi un divertisment anecdotic, şi deci distractiv, ideia esenţială este psihologia anecdotei.

Vor fi proectate tipurile comice şi folcloristice anecdotice, şi diferitele poante, şi apoopouri spirituale care caracterizează *Humorul, Satira şi Ironia*.

Invitaţiile le lansează societatea Ahva şi ele sunt strict personale.

Now!

Preţ pentru public

Cutia mică Lei 20
Cutia mare Lei 40
Cutia extra mare Lei 230

Noua Pudră FLIT posedă toată puterea distrugătoare a renumitului lichid FLIT şi a fost preparată special pentru a asigura distrugerea insectelor târâtoare.

Cumpăraţi astăzi o cutie de Pudră Flit. Pulverizaţi din ea în crăpăturile şi colţurile greu de ajuns.

Pudra Flit ucide purecii, ploşniţe, păduchi şi furnici. Ea vă apără de molii, ucide purecii câinilor şi altor animale domestice.

Pentru a ucide muştele, ţânţarii şi mollile, vaporizaţi FLIT, renumitul insecticid lichid.

FLIT PUDRA

O nouă adunare generală

a Blocului pensionarilor

Duminică, 16 Decembrie, ora 10 dimineaţă se va ţine o nouă adunare generală extraordinară a Blocului pensionarilor din oraşul şi judeţul Iaşi, la care sunt rugaţi să ia parte toţi pensionarii.

In această adunare se vor discuta chestiuni de o deosebită importanţă :

1). Se va face cunoscut tuturor pensionarilor rezultatul audienţei Preşedintelui Consiliului superior la d. ministru de fin. Slăvescu şi realizările obţinute la cererile tuturor organizaţiilor de pensionari.

2) Se va comunica măsurile luate de comitetul Blocului pensionarilor pentru sporirea fondului de ajutor şi intervenţiunile făcute pentru plata pensiilor pe luna Decembrie, înaintea sărbătorilor crăciunului.

3). Se vor face cunoscut membritor din Blocul pensionarilor, propunerile comitetului în găsirea mijloacelor de îmbunătăţiri a situaţiei materiale faţă cu criza şi scumpetea vieţii.

4). Propuneri de activitate şi organizare.

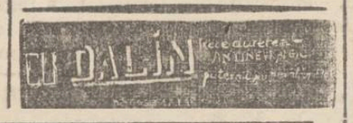

Indrăzneţ atac banditesc

în gara Făleşti

Bălţi 11—Noaptea trecută, mai mulţi bandiţi s'au introdus în gara Făleşti şi au spart casa de bani, de unde au furat o importantă sumă de bani, precum şi bilete.

Apoi bandiţii au forţat uşa unui depozit de unde au furat mărfuri.

Se fac cercetări.

INFORMAŢIUNI

x *Pentru direcţia tramvaelor.* — La întretăierea str. Drăghici cu str. Sărărie, era o staţie facultativă de tramvai, care deservea pe locatarii şi trecătorii din str. Drăghici, Eminescu, Rece etc...

Nu de mult, s'a desfiinţat.

D. director Volanschi este rugat cu insistenţă de toţi cei interesaţi a dispune să se reînfiinţeze această staţie facultativă.

x **Salariile pe Noembre** — La administraţia financiară a sosit un acreditiv de 18 milioane lei destinat plăţii salariilor funcţionarilor pendinte de ministerele armatei, muncii, şi instrucţiunii publice din oraşul şi jud. Iaşi, pe luna Noembrie.

Plata va începe îndată după primirea avizului dela Banca Naţională.

x Tribunalul Vaslui a condamnat la un an închisoare corecţională pe tânărul Natan Natanzohn, fiul bancherului I. Natanzohn din Bârlad, pentru faptul de denun are calomnioasă contra magistraţilor V. Ştefănescu, C. Botez, A. Ionescu şi Sachelarie dela tribunalul din Bârlad.

x **Hramul Sf. Spiridon.**— Miercuri 12 Decembrie a. c., fiind patronul Bisericei şi Aşezămintelor Sf. Spiridon, Serviciul Religios va fi oficiat cu fast deosebit de un sobor de preoţi în frunte cu Arhiereul Leu Botoşăneanu, Locotenent de Arhiepiscop.

Marţi, la ora 4, se va face Vecernia Mare, cu litie.

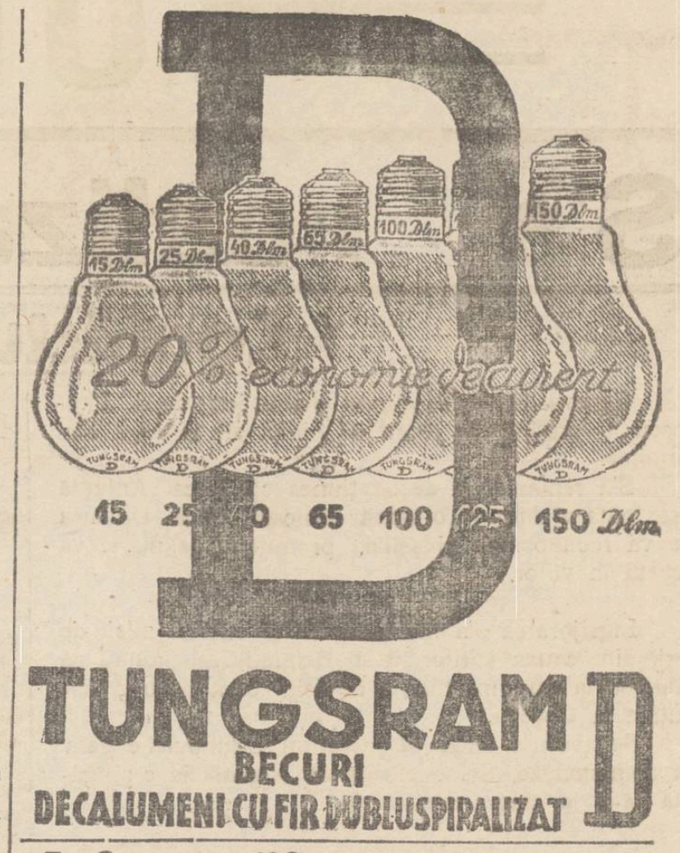

TUNGSRAM D

BECURI

DECALUMENI CU FIR DUBLUSPIRALIZAT

Informaţii

x Azi Marţi, are loc în sediul asociaţia Funcţionarilor de bancă o şedinţă de binefacere la care sunt invitaţi a lua parte toţi membri asociaţiei.

x Examenele pentru locurile vacante de inspectori financiari au fost fixate pe ziua de 10 Ianuarie 1935, iar pentru locurile libere de administratori financiari examenele au fost fixate pe ziua de 25 Ianuarie 1935.

x O întrunire naţional-ţărănistă a avut loc la sectorul „Lambrior", de sub şefia dlui Christea Malhasovici. Au participat numeroşi fruntaşi, printre care d. avocat Rang, fost deputat.

D. Rang, în cuvinte frumoase, a omagiat pe d. Malhasovici, unul din cei mai simpatici intelectuali ai Iaşului şi a lăudat activitatea ce o depune în favoarea partidului naţional-ţărănist.

Vorbitorii s'au ocupat apoi de situaţia politică.

x **Dr. Brener** *specialist mamoş*, boli de femei. Cons. 6—8 d. m. în str. Banu 8.

Noroc Bun

Pe oricine auzi acum
„Noroc bun, noroc bun",
E refrenul tuturor
Tinerilor, bătrânilor
Căci în viaţă, eri ş'acum
Totul este „noroc bun"

*

Veniţi deci, cu mic, cu mare
De vă puneţi la'ncercare
Şansa voastră de pe acum
La Colectura „Noroc-Bun"
Căci această Colectură
Când vă oferă câte un loz
La sigur veţi da lovitură
Sănătos şi cu folos.

Quadrat Rega

Şoşoni Galoşi
CAUROM
CAUROM
PRIMA FABRICA ROMÂNĂ
BUCUREŞTI-CERNĂUŢI
DURABIL • ELEGANT • EFTIN
MARFĂ GARANTATĂ DE FABRICĂ

„NATIONALA"
Societate Generală de Asigurări în Bucureşti
Fondată în 1882
Diverse Fonduri şi Garanţii la 31 Decembrie 1933 Lei 224.982.808
La tragerea la sorţi a asigurărilor populare din Decembrie 1934, a eşit la sorţi printre alte polite şi
Poliţa No. 78977 a D-lui Ing. Ioan Andriescu-Cale din Iaşi în suma de Lei 30.000
asigurare încheiată acum un an, care se achită imediat.

Pentru apărarea Institutelor tehnice universitare

Se cunoaşte proectul bucureşteni or de a desfiinţa institutele tehnice care funcţionează de 25 ani pe lângă Universitatea din Iaşi.

Pentru a preveni acest nou act brutal împotriva Iaşului, studenţii Fac. de ştinţe s'au consfătuit la Universitate, sprijiniţi de profesorii lor.

După discuţiuni, s'a expediat următoarea telegramă :

D-lui *Dr. Anghelescu*
Ministrul instrucţiuni
Bucureşti

„Absolvenţii şi studenţii Institutelor tehnice dela Universitatea din Iaşi, întruniţi în adunarea generală în amfiteatrul fac. de ştiinţi apeleză respectuos la înalta D-tră ocrotire, rugându vă să binevoiţi a interveni pentru retragerea proectului de lege, depus la cameră, din iniţiativă parlamentară prin care se desfiinţează Institutele noastre

După cum aţi venit de a tâtea ori în ajutorul nostru şi ne-aţi asigurat printr'o telegramă anterioară că ne luaţi sub spriji ul D-voastră, vă rugăm respectuos ca şi acum să intervineţi prin cuvântul D-stră hotărâtor".

In acelaş sens s'au trimis telegrame d-lui Tătărescu şi d-lui Victor Iamandi.

Lucrările Parlamentului

10 DECEMBRE

CAMERA. — D. ministru *Valer Popp*, răspunzând unei întrebări, spune că legătura cu Rusia se va face probabil prin Tighina.

D. *Madgearu* protestează contra cenzurii, care a tăiat unele pasagii dintr'un comunicat naţional-ţărănesc.

D. *Teanu* răspunde că acele pasagii constituiau o sabotare a împrumutului.

D. *N. Săveanu* anunţă că s'a depus la Cameră raportul „Skoda".

D. *Isăcescu* a vorbit la mesaj.

SENATUL n'a ţinut ieri şedinţă.

x **Tusa şi Răguşeala** în bronchitele gripale dispar repede cu *Pastilele de Eucalipt Benzomentolate Dr. Ratianu* aprobate de Consiliul Sanitar Superior. Indicate în toate afecţiunile pulmonare, laringite, astmă, desinfectează plămânii uşurează respiraţia. Depozit Farmacia Dr. Ratianu, Cuza-Vodă 48.

A SOSIT
Untură de Peşte
proaspătă
recoltă nouă 1935, Heinrich Mayer
La cerere preparăm Untură de Peşte cu Iod, fer, fosfor, mercur, glicerofosfaţi. Se recomandă cu succes în tratamentul sifilisului, scrofulozei, rachitismului, limfatismului, întârziere în osificare. Depurativ natural neîntrecut, primeneşte sângele stricat, regenerează organismul slăbit şi măreşte pofta de mâncare. Având un gust plăcut, Untura de Peşte preparată în laboratorul nostru este luată uşor de copiii cei mai dificili.
Depozit : Farmacia Dr. BECEANU
Piaţa Halei IAŞI

PHILIPS
Tip 834 B.
Aparat „Super-Induclance" cu 5 lămpi, alimentat prin baterii. Selectivitate şi sensibilitate superioară. Difuzorul ferodinamic montat în interior, garantează o redare desăvârşită. O lampă specială reglează consumul de curent şi permite un uzaj foarte economic al bateriilor. Lămpi noui de 2 volţi. Cutie din lemn de nuc lustruit.
Singurul deposit pentru Iaşi
RADIO MERCUR
Str. Lăpuşneanu No. 6

ULTIMA ORĂ

S'a realizat înţelegere la Geneva

Conflictul ungaro-jugoslav a fost aplanat

Geneva 11.— Discursul rostit ieri de d. Titulescu a produs o profundă impresie la Liga Naţiunilor.

S'a remarcat şi declaraţiunea că Mica Antantă este gata să întindă o mână amicală, dacă Ungaria îşi va recunoaşte greşelile, promiţând că nu le va repeta în viitor.

*

Ingrijorarea s'a menţinut în tot cursul zilei de ieri, din cauza ştirilor dela Belgrad care arătau că Jugoslavia nu-i mulţumită de felul cum decurg discuţiile la Geveva.

Se zvonise chiar că guvernul Uzunovici e gata să demisioneze. Şi se afirmă că Jugoslavia e pregătită să-şi ia singră satisfacţie.

*

In cursul nopţii a venit însă destinderea. Lordul Eden, delegatul Angliei, a cetit un raport *care a fost adoptat în unanimitate*. Raportul conţine următoarele puncte:

1) se inferează atentatul şi se plâng cele două mari victime.

2) Nu se va neglija nimic pentre reprimarea mişcării teroriste.

3) Guvernul ungar are datoria să ordone o nouă anchetă şi aplice sancţiuni contra vinovaţilor.

4) Un comitet de experţi va elabora un proect de convenţiune contra mişcării teroriste. Comitetul va fi alcătuit din deiegaţi ai 11 state. între care şi România,

*

D. Lawal a adus omagii Jugoslavici pentru dovada ei de moderaţiune, şi de ataşament în favoarea păcii.

Baronul Aloisi, delegatul Italiei, s'a asociat la aceste omagii.

Hotărârea trebuia luată prin unanimitate. Se pusese întrebarea: ce face Ungaria?

Ministrul maghiar d. Kanya a avut imediat o convorbire telefonică cu Budapesta; *apoi a anunţat că semnează rezoluţia.* Astfel incidentul a fost aplanat şi pacea salvată.

D. Vasconcelos, preşedintele şedinţei, a mulţumit delegaţilor şi a declarat sesiunea închisă.

Şi banditul Simionescu

aghiotantul lui Coroi

a început să trimită scrisori de ameninţare

Se pare că în ultimul timp, din spirit de prudenţă, vestitul Coroi a hotărât să renunţe la trimiterea scrisorilor de ameninţare. El a încredinţat această misiune primului său aghiotant, bărgandul Simionescu, care s'a dovedit a fi tot atât de abil ca şi „şeful".

Zilele acestea banditul Simionescu a trimis o scrisoare de ameninţare bogătaşului Nuhăm Grinberg din Hârlău, prin care l a... invitat să depuie într'un loc, pe drumul Hârlău-Botoşani, suma de 100 mii lei.

D. Grinberg nu s'a intimidat ci a înştiinţat autorităţile, care au luat măsurile de supraveghere dictate de împrejurări.

De relevat că Simionescu este originar chiar din Hârlău, unde a stat până acum câţiva ani. De mic copil a luat calea pungăşiei, deoarece şi părintele său era un hoţ. Autorităţile cred că în curând vor putea captura pe primul aghiotant al lui Coroi.

Corol cu barbă!

Acum câteva zile un fost membru al bandei lui Coroi, anume Ştefan Vasiliu din jud. Botoşani, s'a prezentat la biroul judiciar din localitate şi a declarat că va furniza câteva amănunte interesante din viaţa haiducului Moldovei

Astfel el a relatat că din informaţiile căpătate rezultă că în ultimul timp, Coroi spre a nu fi recunoscut, a lăsat să-i crească barba şi mustăţile.

Fostul complice al lui Coroi a procurat anchetatorilor şi alte detalii cu privire la posibilitatea arestării lui Coroi.

El va fi trimis azi sub escortă la legiunea de jandarmi din Botoşani. Rep.

*

Botoşani 11. — Ştiri venite din târgul Bucecea semnalează acolo pe Coroi şi tovarăşul său Simionescu.

Banditii, îmbrăcaţi în costum naţional au vizitat — sub diverse pretexte—pe bogătaşii Şmilovici şi Rapaport. Dar fiind recunoscuţi, au fugit.

Autorităţile fac cercetări.

SERGIU

x **A fi frumoasă şi atrăgătoare** este problema ce rezolvă **Crema Miraculoasă**. Această cremă distruge petele de pe obraz, albeşte şi catifelează pielea dându-i un parfum delicios. Depozit Farmacia Dr. Ratianu str. Cuza Vodă 48.

Citiţi zilnic Opinia

„Zenith" şi „Belmont"

Aparatele de Radio americane cele mai perfecţionate 4+1, 5+1, lămpi, 20—2000 metri

NOU: Aparate de Radio pentru automobile

Reprezentant exclusiv pentru Iaşi:

„RECORD"

Radio — Electricitate

Str. Lăpuşneanu No. 27, Iaşi

Demnitarii liberali din Iaşi

şi supărarea contra d-lui dr. Costinescu

O vizită buclucaşă — Răsbunarea ministrului — Un demers la şeful guvernului

Fruntaşii liberali ieşeni, — demnitari şi parlamentari, — sînt în plină revoltă.

Răzvrătirea este împotriva Bucureştiului, recte a d-lui ministru Costinescu.

Motivul: d-sa a venit în inspecţie în localitate cu un program de vizite stabilit la centru şi fără a consulta sau anunţa măcar autorităţile ieşene.

O reacţie s'a şi produs. Sâmbătă când ministrul sănătăţii a fost la Iaşi, autorităţile l-au boicotat.

*

Dar să expunem cum au decurs lucrurile.

Fără a înştiinţa pe cineva d. ministru Costăchescu a descins Sâmbătă dimineaţa la Iaşi, venind dela Bălţi.

Autorităţile deşi au „prins de veste (vorba vine: se ştia încă de Vineri, dar pe cale particulară), au excelat prin absenţă la primirea în gară, care a fost făcută numai de organele sanitare şi conducătorii Institutului de Higienă.

Nici măcar d. chestor Stamboliu n'a fost prezent.

Ce-i drept, avea ordin dela d-nii I. Zipa şi I. Racovitză..

In ziua vizitei

Liberalii povestesc fel de fel de „momente" în legătură cu vizita d-lui dr. Costinescu.

Dimineaţa, din gară, i se ceruse d-lui C. Rusovici o maşină pentru vizita ministerului în judeţ.

Primul efor ar fi răspuns:

— „N'am disponibil. Şi apoi nu cred să fi venit ministrul. Eu nu ştiu nimic!.."

*

D. O. Racovitză, cică fiind invitat la Inspectoratul sanitar, ar fi obiectat că nu poate... pleca dela Primărie.

*

La Sft. Spiridon, epitropii erau gata de plecare la ora 1 fără ceva.

Dacă d. dr. Costinescu ar fi întârzîat câteva clipe, n'ar fi găsit pe efori la Spiridonie. Şi câte altele s'au mai petrecut...

Răsbunarea ministrului

Toată afacerea are însă şi un substrat, în afară de supărarea ieşenilor pentru gestul de a nu fi fost consultaţi privitor la programul inspecţiei.

Liberalii fruntaşi sunt supăraţi pentru atitudinea ministrului faţă de Epitropia Sf. Spiridon, căreia i a răşluvre-o 12 milioane lei din bugetul anual.

Ştim însă şi de ce d. dr. Costinescu este vitreg cu Spiridonia.

Este vorba de o ranchiună pe care o poartă încă din timpul războiului Epitropia Sf. Spiridon.

Deşi colonel, şi cumnat cu Ion Brătianu, d. dr. Costinescu a fost refuzat atuncia de d. N. Ghiorghiade, director la Epitropie, în privinţa unor cereri.

Şi actualul ministru a plătit o poliţă...

Un demers la Bucureşti

Iată însă şi hotărârea liberalilor noştri.

Parlamentarii şi şefii de autorităţi au decis o deplasare la Bucureşti pentru a protesta. (Mai ales că şi ce-i aşteaptă, dacă vor mai veni cu ceva treburi pela Sănătate).

Se vor prezinta în corpore, în audienţa comună, primului ministru.

Mai întâi vor protesta împotriva neatenţiei despre care am pomenit şi apoi în contra vitregiei ministrului faţă de Iaşi.

D. ministru Victor Iamandi, încunoştiinţat de cele se se prepară, s'a declarat pentru şi va însoţi chiar delegaţia.

*

In favoarea „cauzei", ieşenii vor mai invoca faptul că ei sunt tradiţional primitori.

Martorii vor fi luaţi miniştri Negură şi Valer Pop, care Duminecă au fost serbătoriţi în casele d-nei şi d-lui O. Racovitză.

Este interesantă atitudinea aceasta dârză, moldovenească, a liberalilor noştri.

Să-i vedem roadele!

H. BURILEANU

Disperarea unei fete ademenite

Bucureşti 11.— Croitoreasa Ştefania Gheorghiu, etate 20 ani, domiciliată în str. Smârdan 45, s'a dus la Hotel Egipt şi a încercat să se otrăvească.

Transportată la spitalul Brancovenesc, a declarat că a fost ademenită de un funcţionar care, apoi, a părăsit o.

ŞTIRI POLIŢIENEŞTI

Agresiune în Hală

O violentă agresiune s'a întâmplat în Hală. In urma unui diferend dintre d. Peret Goldştein din Piaţa Halei cu ocuitorul Florea Stănescu din str. Rândunică 2, comerciantul a aruncat în capul acestuia din urmă o greutate de un kilogram. Victima a fost grav contuzionată şi a fost transportată la spitalul „Dr. Gheorghiu" pentru îngrijiri medicale.

Cazul a fost adus la cunoştinţa poliţiei care a început cercetări.

Dezertori prinşi.—Soldatul Gh. Fanaru din Rgt. 3 infanterie a prins pe caporalul Gh. Stugaru, care a dezertat din acel regiment.

— A fost condus la comenduire soldatul Gh. Rusu, dezertor din Regimentul 2 Apărare contra aeronavelor.

DIVERSE. —A fost arestat N. Căpăţână, care a comis un furt la via d-lui Marcovici din Bucium.

— Este cercetat V. Groberman din com. Secureni (Hotin), găsit cu un coş cu lucruri în str. Daraban.

— Mai sînt anchetate femeile Aneta Hârjobescu şi Maria Budacov din str. Toma Cozma 50, care s'au încăierat în stradă. Rep.

Mag. LYON'S lângă Socec

anunţă mare desfacere de cupoane, mătăsuri şi stofe sub preţul făbricei

INFORMAŢIUNI

x *Proces de ca omnie.*— In urma conflictului ivit între conducătorii Băncii Populare a Corpului Didactic „Cuza Vodă" şi câţiva institutori, d. Traian Popescu, casierul Băncii, a intentat acte de dare în judecată pentru calomnie prin presă D-lui Bajenaru şi Dnei Uglea.

D. Traian Popescu susţine că la verificarea B-cii Cuza Vodă, făcută de d. Costăchescu, sub-inspector la Uniunea de control, nu s'a găsit nici o neregulă sau o vină în sarcina cuiva.

x *Tragerea premiilor ziarului „Opinia" (seria 57-a) va avea loc Duminică 23 Decembrie ora 11 dimineaţă în Sala Trianon.*

Bănuiţile se preschimbă în fiecare zi, în orele de după masă la Administraţia Ziarului „Opinia"

x Eri a fost înaintată sub stare de arest parchetului femeia Maranda Ilie din strada Ciurchi 84.

Ea este acuzată că împreună cu câţiva prietini, a pătruns în locuinţa fostului ei concubin Gh. Dăscălescu din str. Ciurchi No. 71 şi după ce l-au maltratat i-au luat diverse lucruri din casă.

x *Furturi de vite.* — Din Miroslava se anunţe că o bandă de hoţi de vite a apărut prin partea locului.

Până acum hoţii au dat mai multe lovituri furând din comună un număr însemnat de boi şi cai.

Eri s'a furat săteanului Costache Bostan o vacă.

Jandarmii anchetează.

x **Intrebuinţaţi Crema de lăcrămioare. Ea vă apără faţa de vânt, ploaie şi ninsoare. Curăţă, albeşte şi catifelează faţa.**

Cărţi şi rechizite gratis

pentru şcolile primare

Liga Română a Invăţământului din Bucureşti a trimis circulări tuturor instituţiilor şcolare din ţară prin care li se aduce la cunoştinţă că posedând un mare depozit de rechizite şcolare, cărţi didactice şi literare, a hotărât să distribue tuturor şcolilor primare urbane şi rurale în mod gratuit tote obiectele şi cărţile de cari au nevoie.

O asemenea circulară însoţită de un catalog care cuprinde tot materialul şi cărţile puse la dispoziţie a primit şi d. Revizor şcolar N. Negru din Iaşi.

Liga Română a învăţământului prevede în circulara sa că se vor trimite oricăror şcoli cari vor înainta cereri, rechizite şi cărţi în orice valoare.

Cu acest prilej unic, şcolile rurale vor putea înjgheba biblioteci, deoarece numărul cărţilor ce se oferă e foarte mare.

Şi pentrucă această Ligă vrea să facă o operă de mare însemnătate culturală, ridicând satele din întuneric toate cheltuelile de transport vor fi suportate de Ligă.

I. delea

Amantul în dulap!

In jurul unui caz de adulter

In urma reclamaţiei d-nei Liza Aizenştein din str. Sft. Andrei, parchetul a trimis în judecată pentru adulter pe soţul acesteia d. Lipa Aizenştein şi pe d-na Anica Slabu din str. Ipsilante.

Din dosar rezultă că la desfinderea făcută de autorităţi pentru constatarea flagrantului delict de adulter, d. Lipa Aizenstein a fost găsit ascuns... într'un dulap.

Dosarul a fost înaintat tribunalului spre judecare.

La naţ-ţărănişti

Sovaliştii reintră în acţiune!

Cluj 11.— Dl. Gh. Pop a avut ieri întrevederi cu d-nii Aurel Socol şi Ionel Pop.

In curând va avea loc o adunare a sovaliştilor (partizanii d-lui Maniu).

*

Bucureşti 11 — D. Mihalache a sosit aseară în Capitală şi a avut o lungă consfătuire cu d. Madgearu.

D. Madgearu va interpela Joi la Cameră, în chestia politicei economice a Guvernului.

*

D. Dinu Brătianr dorise ca discuţia Skoda în Cameră să se termine până la Crăciun.

Lucrul însă nu va fi posibil.

Discuţia se va întrerupe la 22 Decembrie când parlamentul ia vacanţă; şi va fi reluată la 10 Ianuarie.

Caz ciudat

la închisoarea Văcăreşti

Bucureşti 11. La închisoarea Văcăreşti nu s'a aprins aseară lumina electrică.

S'a crezut că e o dispoziţie a Soc. de Ecleraj, de oarece nu se plătise consumul luminei.

Insă societatea a dezminţit, precizând că ea n'a stins lumina.

Cazul a rămas nelămurit.

Astă noapte, într'un gang...

Doi tineri surprinşi în intimitate

Astă noapte un gardian public făcând o raită prin gangurile din str. Ştefan cel Mare pentru a urmări nişte hoţi, a surprins pe doi tineri în plină intimitate, în gangul casei cu No. 67.

Indrăgostiţii au fost conduşi la comisia III-a, unde au fost legitimaţi. Eroina se numeşte Ştefania Barcov şi a declarat că e în serviciul d-lui avocat Polan din str. Ştefan cel Mare.

Amicul ei e Sandu Hulub, lucrător cismar la un atelier de încălţăminte din str. Ghica Vodă.

Atât fata cât şi tânărul au negat că ar fi avut raporturi intime, atunci când au fost găsiţi de sergent.

Ancheta continuă la biroul judiciar.

x „Colectura Norocului" *Banca Emanoil Marcovici* invită pe această cale pe onor. săi jucători pentru ridicarea lozurilor cl. 2-a, Loteria 6-a ţinând acestea la dispoziţia clienţilor până la 14 Decemb. 1934, orele 5 p. m., când vor fi returnate Loteriei de Stat. Aceasta spre evita ea deziluziei pentru persoana, a cărei număr returnat Loteriei, va ieşi eventual la sorţi cu Lei 1.000.000".

Informaţii

x **La Fraţii Pogor sosesc zilnic bunătăţi p. sărbători.**

x Un început de incendiu s'a declarat ieri după amiază la sucu sala locală a „Bănc Românească" din str. Ştefan cel Mare.

x S'au confiscat pâini cu lipsă la cântar dela brutăria A. Herţanu din str. Vasile Conta.

x Parlamentarul englez d. A. Henderson, preşedintele conferinţei pentru dezarmare, a fost distins cu premiul Nobel pentru pace.

x O comisie de magistraţi şi avocaţi elaborează la Bucureşti un nou proect al Etoriilor judiciare.

x Piesa *„Rataţii"* se mai joacă astă-seară, după care îş întrerupe seria.

Joi seară teatrul face relache, întrucât are loc prima repetiţie generală a operetei *„Vânzătorul de păsări"*, a cărei premieră a fost fixată pentru Sâmbătă.

x Biroul judiciar a terminat ancheta în legătură cu învinuirea de omor contra lui Şulem Nusem, presupusul autor al asasinării comerciantului Z. Baraş din str. Păcurari.

Concluziile cercetărilor sânt că Şulim Nusem ar fi într'adevăr criminalul.

El va fi înaintat azi parchetului.

x **Doctorul Zosin** dă consultaţiuni *(nervoase şi interne)* în str. Armeană 15 dela 2 la 4.

x Higienică, fină, aromată este numai pasta de dinţi ***Novodont.***

x **Cu ocazia sezonului Parfumeria „ELEFANT" este foarte bine asortată cu toate articolele de parfumerie şi cadouri de la prima sursă.** 1

ORA 1

Nemulţumiri în Jugoslavia

Belgrad 11.— Presa şi populaţia sânt nemulţumită de hotărârea luată astă noapte la Geneva. Consiliul de miniştri avizează.

Ieşire pe teren

Buc. 11. — Martorii d-lor Aurel Bentoiu şi Vasiliu-Cluj au hotărât ieşirea pe teren a clienţilor lor.

Cutremur catastroral

Oraşul Monterose din Guatemala (America centrală) a fost distrus de cutremur.

CRAVATE FINE din mătasă naturală au sosit la

EDUARD

ANUL XXXI No. 8298

ABONAMENTE

Lei 350 . . . . pe un an
„ 180 . . . . „ 6 luni
„ 90 . . . . „ 3 „
„ 1000 . . Instituții publice

ATELIERELE TIPOGRAFICE
IAȘI. — STR. LĂPUȘNEANU 37

Telefoane { Redacția 391 / Administrația 394 / Serviciul de noapte 367

1 LEU

OPINIA

Ziar popular cotidian

JOI 13 DECEMBRIE 1934

Bon No. 11

Premii Gratuite 60.000 lei

Seria 58-a

IDEI ȘI FAPTE

Nu va fi război

Din fericire, atentatul dela Marsilia n'a fost utilizat, ca un pretext pentru tulburarea păcii între popoarele europene. Deși intențiile și procedeele conducătorilor Ungariei au fost complect demascate; deși s'a știut precis cine purta vina teribelei fapte de la Marsilia — s'au depus totuși sforțări uriașe pentru găsirea și adoptarea formulei împăciuitoare între cele două state, direct interesate.

Reprezentanții tuturor țărilor — *inclusiv, cel al Ungariei* — au semnat rezoluția istorică prin care s'a adus o destindere.

Pacea Europei a fost iarăși salvată. Dar lucrul era de prevăzut, pentrucă, nicio putere europeană n'are astăzi posibilitatea și îndrăzneala să dezlănțuie un nou măcel.

Diplomația se află mereu în treabă și încurcă țițele internaționale. Oricâteori, însă, lucrurile ajung prea departe, diplomații se grăbesc să bată în retragere și găsesc îndată soluțiunile împăciuitoare.

Așa a fost recent cu spinoasa problemă a regiunei Saare; așa a fost acum două zile cu prilejul dezbaterii memorandului Jugoslaviei.

Va să zică, tot e bună la ceva Liga Națiunilor — se va trage imediat concluzia îmbucurătoare. E o importantă doză de adevăr în această afirmație. Mai adevărat însă este că, chiar dacă se găsesc conducători (poate și popoare) care doresc războiul, aceștia trebuie să-și pue pofta în cui; trebuie să-și astâmpere zelul războinic.

Luând cu satisfacție act de noua și frumoasa dovadă a unei realități profund pacifiste, să nu pierdem totuși prilejul de a ev denția odată mai mult că *cei care îndrumează destinele poporului românesc s'au numărat și se numără printre apărătorii hotărâți ai păcii.* Ca și poporul românesc însuși.

Și să continuăm a nutri convingerea fermă că vom fi scuțiți o bucată de timp, de ororile războiului.

L. L. BASARABEANU

Evenimentele dela Geneva

Un moment interesant la Societatea Națiunilor: D. Laval, ministrul de externe al Franței, într'o convorbire cu lordul Eden, delegatul Angliei, care a întocmit rezoluția admisă de toate statele în chestiunea conflictului ungaro-jugoslav, salvând astfel pacea europeană.

Răscoala demnitarilor ieșeni

Am arătat amănunțit demonstrațiunea pusă la cale de șefii autorităților din Iași, împotriva d-lui dr. Costinescu ministrul sănătății.

In mare măsură, demonstrațiunea a însemnat o protestare împotriva tratamentului vitreg aplicat Eforiei Sf. Spiridon, căreia i s'au tăiat sume foarte mari din subvenția strict necesară.

Aplaudăm călduros gestul demnitarilor ieșeni. Aceasta-i calea prin care pot fi apărate drepturile Iașului. Cu obed ența și mamelucismul guvernamenta', practicate zeci de ani—orașul nostru a fost dus spre ruină.

Trebuia altă metodă,—anume: demnitarii noștri să fie ieșeni în primul rând, și abea în al doilea rând guvernamentali. Metoda aceasta s'a accentuat astăzi; și s'a făcut foarte bine. Cel puțin e un gest de demnitate.

Dorim deplin succes demnitarilor noștri în acțiunea începută.

Insă un lucru. Să nu fie vorba numai de un gest contra d-lui dr. Costinescu, pentrucă aceasta-i din ramura „bătrânilor" în luptă cu „tineretul" liberal;—căci toată chestia și-ar pierde valoarea.

Voim să credem că ne aflăm în fața unei *mișcări ieșene*, pentru drepturi moldovenești, — fără substraturi de partid.

Lr.

Prințul Nicolaie, tatăl prințesei Marina,

susținut pentru tronul Greciei

Ziarele engleze susțin că mișcarea monarhistă sporește în Grecia. Monarhiștii greci au întreprins o acțiune pentru aducerea prințului Nicolaie pe tron.

Prințul Nicolaie este tatăl prințesei Marina și

NICOLAIE
prinț de Grecia

fratele defunctului rege Constantin al Greciei. Rămâne de văzut rezultatul acestei mișcări monarhiste.

In orice caz e de presupus că ea ar avea sprijinul Angliei, dat fiind legătura de rudenie a prințului Nicolaie cu familie regală britanică.

Insula necunoscută

O expediție interesantă

Am relatat că lângă coasta provinciei Hasuki din Japonia a apărut o insulă din fundul apelor. S'a format imediat o expediție de cercetări, care au descoperit urme de vechi așezăminte omenești.

Specialiștii susțin că insula a fost readusă la suprafață de ultimul cutremur de pământ produs în acea regiune. Insula este necunoscută. Toți istoricii nu pot da relațiuni asupra insulei, întrucât ea nu este semnalată în nici un document.

Expediția continuă cercetările, în speranța că se vor putea găsi unele indicii care să stabilească istoricul insulei misterioase.

Să fi moral, sau imoral?

Discuție între un idealist și un om deștept. — Cum te învață Societatea să fii șoltic

Vă amintiți desigur decizi unea No. 24 a Comisiei interimare a Municipiului Iași din ședința dela 18 Aprilie 1934. Comisiunea interimară, având în vedere raportul serviciului de constatare No. 751 | 934 cu unanimitate de voturi a cordă reduceri de 40 la sută contribuabililor municipiului în restanță cu dările și taxele pentru datoriele lor din trecut, dacă vor achita integral datoria astfel redusă, până cel mai târziu la data de de 1 Iulie 1934 (ss) președinte Osvald Racoviță.

Nu comentez această decizione. Am să vă povestesc numai de ilogul la care am asistat, între doi prieteni foarte buni, cari mi-au fost elevi. Amândoi sunt oameni inteligenți, și ca poziție socială foarte bine. Deosebirea între ei este că unul e foarte idealist pe când celalt își bate joc de idealiști. Primul trăește din venitul ce'l are dela cele 3 case moștenite dela părinți; celalt din sărac ce era, astăzi are 9 case, o fabrică și este în consiliu de administrație a două mari întreprinderi. Iată ce-i spunea acest din urmă celuilalt:

„De treizeci de ani îți spun că ești un prost. Am să-ți dau două dovezi proaspete: 1) Acuma 5 ani știi că am fost impus de stat la 100 de mii lei dări; iară la primărie la 9569 lei pentru apă, canal, gunoi metraj și incendiu. Tu ai fost impus la 50 mii lei către stat, iar la primărie cu 4785 lei. Eu am făcut apel. Tu, cu cinstea ta, n'ai făcut apel. Eu mi-am angajat un avocat fain. Am asistat la o pledoarie magistrală. A adus (el, nu eu) dovezi netăgăduite că sunt *neimpozabil.* Când a terminat pledoaria m'am convins și eu că dreptatea era de partea mea. Eram un adevărat calic.

Ce să-ți spun? Lumea mă plângea. Am fost redus la stat dela 100 mii la 30 mii. Și cum dările la primărie se reduc și ele în aceiaș proporție, am fost impus cu 3000 lei.

Tu ai plătit cinstit ca un prost ce ești, în fiecare an, toate dările. Eu n'am plătit de 5 ani. Tu tragi mâța de coadă; iară eu știu că trăesc. Care țară din Europa n'am văzut-o? Iarna sunt la Nisa cu nevasta dacă merge și ea; dacă nu, . . sunt cu altele. Tu faci traduceri din latinește celor 5 copii ai tăi. Spune care din noi doi e un mare gogoman?

2) Ala tăeri m'am dus la Primărie și am plătit pe acești 5 ani. Tu ai plătit cinstit an cu an mai mult de 20 mii lei și n'ai beneficiat ca un prost ce ești de cei 40 la sută reducere; iară eu am plătit 8 mii în loc de 15 mii cât trebuia să plătesc! De treizeci de ani îți spun că ești un mare gogoman și tu nu înțelegi.

Și'apoi acest simpatic moralist se întoarce foarte respectuos spre mine și'mi spune: „Păcat de școala ce m'ai învățat Domnule Profesor! Pentru adevărata școală a vieței, eu ar trebui să fiu profesor".

Atât eu cât și celalt idealist am plecat capetele în jos și am tăcut. Recunosc că are dreptate. Spune și Dumneata, iubite cetitor, dacă n'are dreptate. Adesea ori mă întreb: cum e mai bine.

Să fi imoral? sau moral??

V. Teodoreanu
profesor

Legiferarea titlului de inginer

In jurul noei lovituri pregătite Universității din Iași

Titlul de inginer preocupă în stările actuale ale societății pe foarte mulți și de aceea, pentru reglementarea lui, cei interesați vin cu fel de fel de proecte motivate bine înțeles în diferite feluri, dar cu repulinți de a deveni o lege. Nu știm dacă autorii proectelor de până aci și-au pus întrebarea: de ce nu pot fi investite cu forma legală proectele lor?

Le explicăm noi cauzele:

1) Nu poate veni oricine cu un asemenea proect de lege.

2) Proectul, trebuie să fie emanația persoanelor competinte din învățământul Universitar și tehnic superior, ca fiind singurile ce se pot pronunța în acest sens.

3) Să nu se incalce dreptul legal al Universităților la eliberarea diplomelor de inginer și doctor-inginer.

Acestea sânt cauzele principale, pentru care toate proectele formulate până azi devin doar iluzii, spulberate de ironia celor competinți și capabili.

Intre Universitate și Politehnică

Nu înțelegem de ce Politehnicienii contestă dreptul de a consulta Universitatea în asemenea proecte și se înconjoară cu o aureolă științifică cu care vor să plutească mai presus de cât Universitatea. Unde mai există oare — în vre'un stat civilizat—contestarea științei Universității de către Șc. Politechnică, de cât la noi? Cum oare! La Politehnice nu se face știință? Noi credem că da! Și dacă este așa—după cum nici nu ne îndoim—știința aceasta din care izvorăște techuica, nu este a Universitarilor?

A. G. I. R-ul și legalitatea

Ba ceva mai mult; A. G. I. R-ul, adică asociația generală a inginerilor români—care mai de grabă este asociația gen. a ing. de la Politehnică—ne contestă până și calita tea și naționalitatea de români, neadmițându-ne în sus zisa asociație, cu toate că avem aceleași drepturi legale. Iar la congresele A. G. I. R-ului ing. diplomați ai Univ. noastre, nu sunt invitați, nu pot lua cuvântul. Cauzele? Pentru A. G. I. R. nu există de cât ing. de la Sc. Politehnice din țară și străinătate, precum și ing. de la Univ. străine; iar noi cei dela Univ. românești nu avem ce căuta, nu existăm pentru ei. Astfel fiind situația creată mai mult dintr'un spirit de castă și fără alte motive, pentru a tempera pe cei ce nu ne cunosc, ne găsim încăodată obligați să expunem aci mai jos modul cum s'a legiferat în Franța protecția titlului de inginer.

Și facem aceasta pentru a procura material de inspirație tuturor celor dornici de asemenea proecte asigurându-i totodată că nu vor mai suferi riscul ridicolului de până acum. Legea despre care este vorba a fost votată anul acesta la 10 Iulie, de parlamentul francez. (Vezi R.G.E. Août 1934 t XXXVI No. 6 pag. 223). In linii generale leg, prevede drepturi egale atât Universităților cât și Politehnicilor din Franța, de a acorda titlu de inginer cu menționarea școalei de unde provine. Restul legei se ocupu cu chivalarea diplomelor eliberate de școli private, autodidacți și prin corespondență, ceace nu este cazul la noi.

Concluzie

După cum vedem în această lege nu s'a urmărit a se avoriza nici unul din cele două categorii de învățământ tehnic superior — adică Universitar și Politehnic — deoarece acolo, acesta trăesc într'o perfectă armonie și colaborare, *ceia ce ar fi de dorit să se întâmple și la noi.*

Ing. D. Umanschi
Iași

DIN TOATA LUMEA

Rochie din monete. — La un bal care a avut loc zilele trecute la Paris, a fost premiată o tânără artistă Madeleine Garrat, care a purtat una din cele mai originale rochii. E vorba de o rochie făcută în întregime din monete de aur și argint.

Pentru a-și face acea toaletă, artista și-a procurat monete din diferite timpuri și din diverse state. Monetele au fost aranjate artistic după nuanță și mărime, fiind astfel aranjate în componerea rochiei, încât reprezintau figuri de animale, flori și păsări.

Cum printre monete se aflau napoleoni și bani vechi de aur și argint, s'a socotit că valoarea rochiei se ridică la aproape 200.000 lei. După bal, rochia a fost expusă pe un manechin în vitrina unui atelier de mode, ca o curiozitate. Și multe femei au venit să vadă curioasa rochie de monete.

•

După moarte. — Medicul Arthur Camdell din Londra, care s'a ocupat mulți ani cu cercetări asupra cadavrelor omenești, a publicat o lucrare interesantă intitulată „După moarte".

Din cercetările făcute, medicul a ajuns la concluzia că după moartea omului organele interne putrezesc repede. Numai creerul rezistă mai mult timp. Uneori creerul se poate păstra câțiva ani, exact ca la un om în viață.

Medicul englez mai susține că spiritismul este o iluzie, o sugestie, întrucât spiritul moare odată cu trupul. După moarte omul devine materie inertă, așa că se înșeală toți cei ce cred în spiritul morților.

•

Bonboane și cinematograf. — Profesorul Kaden, directorul unei școli din Copenhaga, a pus în aplicare o interesantă metodă pedagogică. El oferă zilnic bonboane și pachete de ciocolată elevilor cari își învață bine lecțiile. In plus școlarii silitori capătă în fiecare săptămână bilete gratuite pentru un spectacol de cinematograf.

Efectul a fost admirabil. Toți elevii dela școala din Copenhaga învață cu o rară sârguință. Profesorul danez recomandă acest procedeu cu bomboane și cinematograf, susținând că e cea mai eficace metodă pedagogică. Nici îndemnul, nici amenințările, nici chiar bătaia nu pot realiza, ceiace se obține cu doi ciuri și bilete de cinema.

La noi însă, școlile, în permanentă lipsă de fonduri, n'ar putea desigur aplica această metodă.

•

Omul cu cea mai lungă barbă este hindusul Harati, în etate de 83 ani. Barba lui complect albă are lungimea de un metru și 8 centimetri. Cum barba atinge pământul, bătrânul o ține ascensă în veston.

Harati a fost adus la New-York de un impresar american. Acesta pregătește un turneu de spectacole în Statele-Unite cu omul cu barba cea mai lungă și speră că va face afaceri bune.

Teatrul muzical

Operetta „Vânzătorul de Păsări"

la Teatrul Național

— Câteva date despre spectacolul apropiat —

Maiștrii operetei vieneze: Iohan Strauss, Suppé, Millocker, atinseră punctul culminant al gloriei. Nici un tânăr compozitor nu mai putea fi luat în seamă mai ales după cap'd'opera lui Strauss „Voivodul Țiganilor" (1885) Când pe nebănuite, pe cerul operetei vieneze mai răsări o stea în stare să strălucească la fel cu celelalte. Un mare compozitor: Carl Zeller. S'a născut la St. Peter, districtul Au, în Austria de jos. A fost unul din puținii oameni, cari și-a împletit cultura cu arta în egală măsură. Zeller ajunsese prim consilier al ministerului de instrucțiune al Austriei și în artă era tot așa de bine apreciat.

In 1895 dete la iveală operata: „Vânzătorul de Păsări", a cărei premieră jucată la Viena avu un succes imens. In scurt timp toată Europa îi popularizează melodiile „Când săracul tatăl meu", „Bun sosit dela mic la mare", „Cântecul Cristinei de la Poștă", „Valsul Prințesei dela Rhin", etc. A mai scris și o altă operetă: „Der Obersteiger", dar cu mai puțină vălvă. Apoi coruri bărbătești pentru societățile vieneze, cari odinioară făceau fala acestui oraș al melodiei. Zeller a murit la 17 Aug. 1898 la Baden, lângă Viena.

După el „Vânzătorul de Păsări" a rămas moștenire lumei întregi, care și astăzi îi fredonează melodiile. Nu e program săptămânal de Rado

Continuare în pagina II-a

Cronica plastică
de Al. Popovici

ION ȚOLEA

Facem dintru început o mărturisire. Analiza meticuloasă ca de laborator, nu ne-a obsedat nici de data aceasta și nici de data aceasta nu vom măcina pe cineva—în speță pe d-l *Țolea.*

Notăm cu plăcere o bună expoziție de pictură. De altfel d-l Ion Țolea, prietenul nostru și de zile bune și de zile rele, ne este cunoscut tocmai din acele timpuri, când amândoi am pus mâna întâiu pe cărbune și penel. Odată am intrat în Academie, pe atunci încă școală de Belle-Arte cu șapte ani de studii și examene de admitere severe. Am reușit totuși noi doi, împreună cu d ra Aura Căpățână—eminentă colegă de studii—direct în anul al IV-lea. Elevi la început ai distinsului profesor d-l Cosmovici, am trecut pe urmă la clasa marelui dascăl Șt. Dumitrescu, cu care am și terminat. Catedre, odată am căpătat și tot odată am renunțat la ele (am avut astfel catedră la Bacău, Vaslui, Tg. Frumos, din care la Vaslui chiar bine plătită) numai pentru motivul să păstrăm o continuitate în cele de noi începute. Nu ne facem o glorie și nici nu re-

gretăm. (Drept că buzunarele cam cârtesc, dar în fine...)

Material plastic și receptiv, d-l Țolea ca student n'a opus nicicând acea rezistență opacă și refracție obstinată la influența profesorului, cum fac unii, fie inadaptabili, fie pur și simplu de o ireductibilă prostie. Elastic și—cât p'aci să zic bun conductor de căldură—s'a lăsat pătruns și răsbătut de o înaltă influență—aceia a profesorului.

Disciplinat și muncitor—dintru'nceput chiar dogmatic și rigid—a înțeles că o manifestație superioară nu poate fi condiționată și mai ales nu poate fi susținută de „accident" dar necesită o lungă și conștiincioasă elaborare. Un pregnant exemplu e un portret la care tocmai lucrează, acel al iubitului nostru fost profesor și mare înaintaș, Șt. Dumitrescu. Atât de veridic și natural și mai ales „Dumitrescian" (a te identifica cu subiectul până la confruntare, e o calitate care nu se găsește întreagă decât la marii aleși ai artei, după cum însuși marele nostru Tonitza o mărturisește) în concepție, caracter și tratare, că-ți vine să zici că a fost lucrat sub o hipnoză.

Pictura d-sale e construită sobră, puternică, culoarea în genere armonică, dându-ne totuși și câteva melodice fine, înalte, pe bază de albastru. Paleta d-sale revarsă o cromatică strălucitoare și luminoasă, unele bucăți într'o tonalitate prea joasă, tot mai rare.

Alături de Alupi, d-na Spiridon-Stavăr, Popa și alți câțiva, e unul din protagoniștii tinerei noastre echipe de artiști plastici.

AL. POPOVICI

Poate că aşteptaţi o scrisoare personală

şi lozul

LOTERIEI DE STAT trimis de către colectură prin poştă vi-se pare de mică importanţă

CE GREŞALĂ!

La 15 Decembrie numărul imprimat pe lozul matcă sau numerele depe lozurile anexe vă pot aduce milioane. Nu refuzaţi niciodată lozul care vă este trimis. Poate că în clipa aceea norocul bate la uşa Dv.

LOTERIA DE STAT

TRAGEREA la 15 Decembrie

Preţul de reînoire pentru un loz întreg 800 lei

Preţul de cumpărare pentru un loz întreg 1600 lei

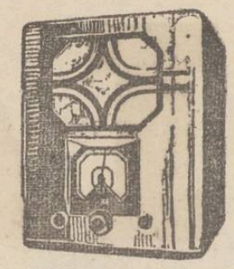

PHILIPS

Tip. 638 A. şi 638 U.

„ Tip. 638 A

Aparat „Super-Inductance" cu 6 lămpi pt. curent alternativ, construit după principii cu totul noui. Acord micro-index. Scala uşor înlocuibilă, etalonată, prevăzută cu numele staţiunilor. Recepţionează posturile străine fără antenă şi pământ. Redare excelentă. Execuţie exterioară distinsă.

Tip. 638 U. *acelaş ca mai sus, însă pentru curent continuu şi alternativ.*

Singurul depozit pentru Iaşi

RADIO MERCUR

Str. Lăpuşneanu No. 6

Vreţi să deveniţi milionar?

Această şansă vă este oferită de

„Colectura Norocului"

Banca Emanoil Marcovici

Iaşi, Str. Ştefan cel Mare, 15

Cu un sfert de loz, al cărui cost este de Lei 20, puteţi câştiga LEI 1.000.000.

Tragerea la 15 Decembrie 1934

Trimitem în provincie contra mandat postal

Mitropolia Moldovei şi Sucevei
Secţia Economică
No. 8076 1934, Decemb. în 8

PUBLICAŢIE

Se aduce la cunoştinţa celor amatori că în ziua de 17 Decembrie a. c. ora 11 d m. în localul Cancelariei Mitropoliei din str. Ştefan cel Mare Nr. 46 se va ţine a IV-a licitaţie publică, cu oferte închise pentru darea în exploatare a parchetului Nr. 7, din pădurea V lea Alunului Jud. Iaşi, proprietatea Mitropoliei.

Odată cu ofertele, se va depune şi garanţia de 30.000 lei în numerar.

Orice lămuriri se dau de Cancelaria Mitropoliei secţia Economică, între orele 11-12 dimineaţa.

Consilier referent
Preot V. Mihalescu

Quadrat Riga

Decesul unei doamne din înalta societate

care a sosit la Curtea regală a Greciei

Bârlad 12.—La conacul moşiei d-lui Constantinide din com. Criveşti a încetat din viaţă d-na Eugenia Roide. Defuncta era soţia d-lui Roide fostul secretar particular al fostului rege Constantin al Greciei.

D-na Roide este mama contesei Des Inards, din clasa nobilimii, care a participat recent la nunta principesei Marina.

Contesa Des Inards a fost înştiinţată telegrafic despre decesul mamei sale şi se aşteaptă sosirea ei spre a lua parte la înmormântare.

Sandu

Răsplata bine meritată

pentru un vechi slujbaş ieşan

Discuţia acordată d-lui Ad-tor Financiar V. Buznea

Dl Administrator Financiar de încasări şi plăţi Vasile Buznea a împlinit 25 ani de slujbă.

Ieri dsa a primit din partea Preşedinţiei Consiliului de Miniştri un brevet prin care i se conferă semnul onorific „Răsplata muncii pentru 25 ani în serviciul Statului".

Această frumoasă deistincţiune mai este însoţită şi de o călduroasă scrisoare de mulţumire din partea d lui Slăvescu, ministrul de Finanţe, prin care îi aduce d-lui Buznea omagii şi elogii bine meritate.

Reproducem textual o parte din scrisoare:

„M. S. Regele a binevoit a vă conferi prin înalt decret regal, semnul onorific „Răsplata Muncii pentru 25 ani în serviciul Statului.

„Aducându-vă la cunoştinţă această distincţiune, Ministerul vă mulţumeşte pentru serviciile îndeplinite de Dv. şi pentru devotamentul depus în slujba statului timp de un sfert de veac şi considerând trecutul de muncă al Dv. ca o chezăşie pentru îndeplinirea îndatoririlor la care veţi fi chemat în viitor".

Ministru de Finanţe
V. Slăvescu

D. Buznea a fost viu felicitat de toţi amicii şi colegii săi.

DELL

ORION RADIO

Cel mai nou tip Superreflex din seria de aparate Orion, este

ORION 303

cu 3+2 lămpi

Recepţionează pe unde scurte, lungi şi Broadcasting cu fading complet izolat, cu tablou optic de staţiuni, cu regulator continuu de sunete. O casetă minunat construită completează aceste însuşiri ale aparatului.

ORION 303

SE GĂSEŞTE DE VÂNZARE LA ORICE MAGAZIN DE RADIO ORION

Primul caz soluţionat

de controlul averilor

Un ad-tor financiar obligat să restituie un milion lei

Curtea de apel din Timişoara, în comisia specială pentru controlul averilor, a soluţionat primul proces de acest fel.

E vorba de controlul averii d-lui Ion Cădariu, fost administrator financiar la Oravita. Prin sentinţa dată, Curtea de apel din Timişoara a constatat că Ion Cadariu nu poate justifica o parte din avere.

El a fost obligat să restituie statului, subt formă de impozit, suma de un milion lei.

Fostul ad-tor financiar Cadarin a făcut recurs.

Mişcarea contra impozitului adiţional proectat de guvern

Interesantă şedinţă a Sindicatului alimentar

Comercianţii alimentari s'au întrunit aseară, luând în discuţie diverse chestiuni de ordin profesional.

Prima chestiune pusă a fost aceia a noului impozit adiţional pe care ministrul de finanţe îl are proect.

S'a dat citire şi unei adrese primite din partea sindicatului proprietarilor Urbani, încontră unui astfel de impozit.

D. preşedinte Critico a dat apoi citire unei adrese din partea centrului prin care se aduce la cunoştinţa membrilor înfiinţarea unei federale a sindicatelor cerându-se aderarea filialei ieşene.

D. Zisu Rozentzveig preşedintele măcelarilor, aduce la cunoştinţă rezultatul intervenţiei făcută de d-sa împreună cu d. avocat Em. Stern, Stănică Cojocaru şi Spiridon Critico, la D. dr. Ilescu inspector veterinar, şi anume că se aprobă intrarea măcelarilor detailişti în abator, înainte de vizita medicală.

Tot în cheltuiala abatorului mai vorbesc dnii Lazăr Leibovici şi Moritz Zaidman care-şi exprimă scepticismul în ce priveşte aplicarea acestei măsuri de către directorul abatorului.

D, Meilic Zalman protestează în contra atitudinei unor poliţişti cari vin să impue comercianţilor să cumpere bilete de spectacole şi baluri.

In această chestiune protestează întreaga adunare.

Se hotăreşte o intervenţie a d. chestor Stamboliu în această privinţă.

La propunerea d-lui Marin Ionescu, se acceptă cooptarea d-lui Tanase Marinoiu în comitetul sindicatului.

D. avocat Em. Stern şeful contenciosului sindicatului comunică adunării că justiţia a aprobat cererea comercianţilor alimentari recunoscând Sindicatul ca persoanu juridică.

D. Ştefan Gavriliaş comunică rezultatul activităţii comisiunei pentru organizarea balului care va avea loc la 26 Ianuarie 1934. S'a propus o activitate mai intensă.

La diverse chestiuni au luat cuvântul d-nii Manase Sternberg, Marin Ionescă, Enescu, B. Sippoş, C. Pavli, Zeilic Iosub, Peisich Lupu, etc.

z. dessm.

Caravana Milosteniei

Listele de subscripţie No. 23 şi 25 a d-lor dr. Ochs şi Zoller (str. Elena Doamna, str. Bucşinescu), Ghica Vodă, Rosetty, d-na dr. Apotecker, d-na dr. Barasch, av. Segal, d-na Calerghy, Drog, Cohn, Iţic Lupu, Herman Levy, Moritz Kratenştein, G. Braunştein, H. Isac, B. Segal' Waldman, Vasserman, Iuftaru, M. H. Şloim, Av. Grünberg, Coter, Şpaier Grünberg şi Katz — obiecte şi alimente, d-na Maria Al. Pop dep. Azuga, d-na Sand, Goldenberg Polack, Ela Wachtel, dr. N. Katz, d-na Sachi, Ornştein, Traubici, Al. Goldştein, H. Gross, — câte 100 le;

Conivers, H. Bercovici şi d-na Alterovici câte 40 lei.

Dr. Schleier câte 50 lei

Farm. Bernhard câte lei 60;

D-na Dima 10 lei, d-na Gheltzer 200 lei;

Fabrica Sanitas şi Izv. Moldovei câte 200 lei; doamna Spaier şi d-na Lupu Cohn câte 50 lei; dl. Lazăr Marcusohn, Adela Grinberg şi Fr. Baron câte 30 lei, dl. Abramovici 20 lei.

Acest secret de frumuseţe Mi-a adus noroc

Când am solicitat un post într'o Orchestră Simfonică de Doamne, Directorul mi-a declarat că nu e de ajuns să ştiu cânta perfect, ci trebue să am şi o înfăţişare plăcută. Ce păcat! Îmi neglijasem tenul! Faţa îmi era plină de pori dilataţi şi de coşuri cari dădeau obrazului meu un aspect neplăcut şi ofilit. Celelalte Doamne din Orchestră, îmi spuse Directorul, se serveau regulat de Crema Tokalon, culoarea albă, (neunsuroasă), celebra Cremă de Paris, şi astfel îşi menţineau tenul frumos şi catifelat. După trei zile de aplicare, tenul meu s'a făcut limpede, curat şi fraged. Atunci, pe lângă că am obţinut postul cerut, am şi atras atenţia unui domn bogat care mi-a cerut mâna. Cred că cea ce face ca Crema Tokalon, culoarea albă, să fie mai eficace decât ori ce alt preparat sunt: smântâna proaspătă şi untdelemnul predigerate, conţinute în ea.

De vânzare la toate farmaciile, drogheriile şi parfumeriile din ţară. Noi preţuri reduse: Crema Tokalon, culoarea albă, la Lei 50.—, Crema Tokalon aliment, culoarea roză, la Lei 60.—.

„LA WALDMAN"

Iaşi, Anastasie Panu No. 35 *(vis-a-vis de Hală)*

Magazin de lână şi bumbace

Permanent asortat cu toate articolele de lână pt. croşetat şi tricotat pool-owere de damă, bărbăteşti şi copii. Lână kelim şi canva pentru brodat. Etamină şi canva cu metru. Perine şi covoraşe desenate pe canva şi etamină. Feţe de masă desemnată şi alte modele pe pânză. Toate articolele de mercerie.

Bumbac pescăresc cu kgr. Macrame şi coton macco pt. perdele. Aţă toate mărcile. Coton perle, muline, bumbăcel. Andrele, croşete, gherghefe, mătase vegetală etc. Capoc şi vată de plapomă şi umplut perine. Vatelină albă şi neagră de paltoane. Sortiment mare în lânurile „Pingouin"—Franceză—, cu specialităţile ANGORA, Sibirien, Bouclé, ANGOREX, Mondain, Ecosais, Roi, etc. *Pentru ateliere şi şcoli mari reduceri de preţuri. Mărfuri garantate. Preţuri eftine. — Expediem şi în provincie.*

Părinţi Păziţi-vă copiii contra epidemiilor întrebuinţând:

OLEUL PREVENTIV şi GARGARA PHENOXIL sau SOLUŢIA MILNE (pentru badijonat în gât)

Depozit: FARMACIA WERNER-Iaşi

UN CEAIU FERBINTE

CU O LINGURIŢĂ STOP SYRUP ŞI O TABLETĂ TESTA SEARA LA CULCARE COMBATE ÎN SCURT TUSĂ, GRIPĂ ARSIŢĂ.

CEREŢI PRETUTINDENI-FARMACII ŞI DROGUERII

Spitalul de Boli mintale şi nervoase Socola Iaşi

PUBLICAŢIE

Se aduce la cunoştinţa celor interesaţi că în ziua de 28 Decembrie 1934 ora 10 dim. se va ţine în localul spitalului Socola din com. Bucium jud. Iaşi, licitaţie prin bună învoială pentru aprovizionarea cu:

10 m. c. de ch restea brad cal. I gros. 25 mm. lung. dela 4 m. în sus.

6 m. c. rigle brad fasonate gros. 12/10 cm. lung. 4—7 m.

20 leg. tablă galvanizată a 22 foi—45 kgr. leg.

2 leg. tablă neagră a 12 foi.

30 foi tablă zinc No. 11.

56 kgr. ulei în dublu fiert.

40 kgr. minium de fer.

28 kgr. minium de plumb.

3 kg. cositor şi 6 kg. plumb.

Licitaţia se va ţine în conf cu art. 88—110 incl. din Legea Cont. Publice, reg. O. C. L. şi normele publicate în M. O. No. 127 din 4 Iunie 1931.

Toate persoanele care vor lua parte la această licitaţie, vor depune pe lângă ofertă şi o garanţie de 5% din valoarea furniturei oferite, iar oferta se va face numai în conf. cu caetul de sarcini, care poate fi văzut în fiecare zi de lucru la administraţia spitalului Socola Iaşi, între 8—13.

Medic Primar Director
Dr. Ballif

No. 8295 7 Decemb. 1934

Operetta „Vânzătorul de Păsări"

Continuarea din pag. I a

fără să-l întâlneşti, nu e trupă alcătuită de operetă fără să-l aibă în repertor, iar când spectacolele marilor teatre de operă slăbesc, „Vânzătorul" umple sălile până la ultimul loc.

Teatrul Naţional ieşan îşi face o laudă ca după „M-lle Nitouche", „Perico a", Geisha", plus comediile muzicale a e Dlor Pascu şi Sculy, să poată da luminei rampei şi această minunată operetă vieneză: „Vânzătorul de Păsări" Artiştii noştri fac eforturi nebănuite pentru a putea fi la înălţime. Majoritatea artiştilor noştri dela Teatrul Naţional cântă şi ştiu să cânte, încât după o dramă şi o comedie, câte o operetă e totdeauna bine venită.

•

In distribuţia acestei operete întâlnim pe d-na *Any Braesky*, primadonă consacrată, care în „Prinţesa de a Rhin" va fi o adevărată prinţesă a melodiei.

D-ra *Margareta Baciu* o îndrăcită „Cristina dela Poştă", care printre scrisori şi telegrame, are ascuns un *si bemol*, pe care-l etalează de câteva ori, în partitura grea.

D. *Miuţă Gheorghiu* joacă pe „Adam vânzătorul", cu toată inteligenţa şi dezinvoltura ce-l caracterizează.

Dl. *Costică Ramadan*, „Baron Craidon şi amorez" temperat şi-a luat sarcina părţii cu haz a operetei.

Mai sânt în distribuţie: Sofica Ionescu, Florica Damian, Dida Predescu, G. Sion, N. Meicu, Protopopescu, Veniaş, Ciobotaraşu, etc. etc.

Corul de 35 persoane format din elementele clasei de canto a d-lui Vasile Rabega şi în sfârşit grandioasa orchestră cu elementele filarmonicei „Gh. Enescu" sub bagheta autoritară a maestrului Carol Nosech, care împreună cu valorosul regisor al Teatrului Naţional, Ion Sava şi pianistul Paraschiv Vasiliu, au muncit zi de zi şi noapte de noapte la înscenarea marelui spectacol ce va fi opereta: „Vânzătorul de Păsări".

Premiera pe Sâmbătă seara...

REX

Zece albume

cu felicitările primite la nunta din Londra

Ziarele engleze relatează că la Londra s'au făcut zece albume mari, care cuprind toate telegramele şi scrisorile de felicitare primite cu prilejul căsătoriei prinţului George cu prinţesa Marina. Fiecare album are aproape 1.000 pagini.

Albumele frumos legate în pânză, având pe tartaj în mijloc coroana regală engleză lucrată în aur, au fost predate perechi principate Geoge şi Marina. Pentru ei cele zece albume cu felicitări vor constitui desigur o frumoasă amintire.

Mulţumire publică

Direcţiunea Institutului de surdo-muţi „Marele Voevod Miha" din Iaşi, str. Vasile Lupu No. 39 aduce atât în numele ei cât şi a copiilor oropsiţi de soartă, cele mai simţite mulţumiri următorilor mărinimoşi donatori:

D-lor: Farmacişti: Dr. Racoviţă pentru suma de lei 100, Dr. Terentzi, Dr. Căpăţână, Dr. Verner, Dr. Beceanu, Dr. Jellea, Dr. Konya, şi Dr. Flach pentru diferite articole farmaceutice, Soc. pentru Cultura Poporului Român din Iaşi prin D nul T. Motaş pentru 5 perechi de ghete şi d-lui Iţic Lupu pentru 25 pâini.

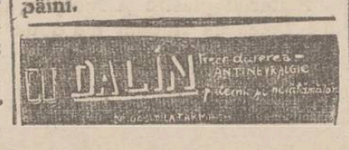

CIDALIN

Adunarea generală

a Uniunii cooperativelor din Moldova

Luni a avut loc adunarea generală a Uniunei băncilor populare şi cooperativelor din Moldova.

Adunarea a fost prezidată de d. Leon Mrejeru, asistat de d. inspector Eugen Riter, directorul Uniunei. După discuţiile la care au luat parte dnii Gh. Popa-Bacău, Filip Paraschiv-Roman, Gh. Cobanu-Iaşi, V. Davidescu, H. Manoliu Dorohoi etc., s'a aprobat gestiunea pe anul trecut.

In locurile vacante de consilieri s'au reales d-nii senator E. Tanasachi-Fălciu, Filip Paraschiv-Roman, C. Ghiorghiu-Borşa Iaşi; cenzori Gh. Popa-Bacău, M. Palaru-Dorohoi, Pavel Dan Botoşani; supleanţi; N. Pipa-Buhuşi, Rezlescu-Roman şi C. Popescu-Iaşi.

Un comisar ieşan învinuit de maltratare

La parchetul local s'a prezentat tânăra Frosa Ambrozie din str. Uzinei 54, reclamând că fiind arestată sub învinuirea de furt, ar fi fost grav maltratată de comisarul Streja de la biuroul judiciar.

Tânăra a fost examinată de medicul legist, care a constatat leziuni pe corpul reclamantei.

Petiţia a fost deferită, spre cercetare autorităţilor superioare.

Informaţii

x *D. Manoilescu-Strunga Ministrul Industriei şi comerţului, a acordat Uzinelor „Dermata" din Cluj un permis de export de încălţăminte pentru Anglia, în valoare de 80 milioane lei.*

x Contenciosul c. f. r. ului s'a mutat în casele Rohr din str. Carol.

x D. avocat Nicu Petrea, vice preşedintele organizaţiei averescane din Iaşi, care a fost în ultima vreme grav bolnav, s'a însănătoşit, reluându-şi ocupaţiile.

x Guvernul pregăteşte un proect de lege prin care se unifică Camerele de comerţ, de agricultură şi de muncă. După noul proect, se creiază o nouă şi mare instituţiune, care să se ocupe de nevoile vieţii economice.

x D. Vasile Gustav, inspector regional de siguranţă, a vizitat ieri chestura, interesându-se asupra mersului serviciilor.

Apoi d-sa a avut o conferinţă cu d. Chestor Stamboliu în legătură cu mutarea prefecturei de poliţie în noul local.

AZI la ROXY TREI filme şlagăre tot cu 12 şi 8 lei

VISUL LUI TANASA

Al doilea film o comedie muzicală O doamnă din lumea mare

Al treilea ULTIMA AVENTURĂ A LUI film Sherlock Holmes

Acelaş program dumineţile de Sâmb. şi Dum. cu 8 şi 6 lei intr

DURERI NERVOASE, MIGRENE, NEVRITE, DURERI MENSTRUALE, GUTOASE, REUMATISM MUSCULAR CURĂŢI

NOVAL

CEL MAI BUN CALMANT

CEREŢI LA FARMACII CUTII ORIGINALE

Aţi întrebuinţat
JAWOL ?
E minunat !
JAWOL
Cel mai bun
ANTINEVRALGIC
combate răceala, gripa şi durerile de cap

Organizare cercetăşească la şcolile de fete

Impresionanta solemnitate dela Şcoala normală de conducătoare

In sala de festivităţi a Şc. Normale de Conducătoare de grădini de copii, s'au pus aseară bazele unei noui centurii de cercetaşi, printre rîndurile elevelor acestei şcoli.

Au luat parte d-nii colonel Eduard Munteanu, cpt. Sabarezi - comandantul cohortei „M. Kogălniceanu", d-ra E. Negri — directoarea şcoalei, d-na Balu—sub-directoare (căreia îi revine meritul de a fi ornat în chip excelent, sala de festivităţi), d-ra insp. Ioana Cernătescu, d-na prof. Iordan, Margareta Roiu (Liceul Oltea Doamna, d. prof. Ultimescu, precum şi întregul corp didactic al şcoalei, compus din d-nele prof: Culianu, Hudovici, Mitru, Iosif, Savrescu, Agripina Ionescu, Toma, etc. etc.

S'a oficiat un serviciu religios de către pr. Roşescu, răspunsurile fiind date de corul şcoalei, sub conducerea maestrei Agr. Ionescu.

După intonarea imnului regal, a luat cuvântul pr. Roşescu ca delegat din partea Mitropoliei, care a arătat că extinderea cercetăşiei în rândurile şcoalelor de fete, este foarte bine venită în momentele actuale, când psihologia tineretului a ajuns într'o stare bolnăvicioasă.

D-ra E. Negri, directoarea şcoalei, primită cu vii manifestaţiuni de simpatie, a arătat în câteva cuvinte bine simţite, rostul iniţiativei luate:

„Momentele de faţă sunt pentru şcoala noastră, momente solemne, căci astăzi se pun bazele înjghebării cercetăşeşti. Introducerea acestei mişcări sănătoase în şcoala noastră, ne va aduce o mare înlesnire, nouă corpului didactic, care pe lângă cultură trebue să dăm o educaţie solidă copiilor ce ni se încredinţează.

Această mişcare urmăreşte ceace urmărim şi noi—conducătorii şcoalei,—adică să scoatem din absolventele noastre bune romance, cu personalitate morală, bune gospodine, cu alte cuvinte elemente cari să-şi iubească Dinastia, Ţara şi să fie folositoare societăţii.

Ultima, vorbeşte d-ra insp. Ioana Cernătescu, care, după ce face un scurt istoric al mişcării cercetăşeşti din ţara noastră, arată că această acţiune porneşte mână în mână cu şcoala şi familia, având ca scop formarea de caractere, prin îndrumarea tineretului pe o cale dreaptă de bunătate, cinste, loialism şi dragoste nepărmuită pentru Ţară şi Tron.

S'a procedat apoi la alegerea *„Sfatului Cohortei"*, care a fost format din:

I. P. S. S. Mitropolitul Moldovei, d-na Gen. Ionescu, d Oswald Racoviţă-primarul oraşului, d. prof. univ. Costăchescu, d. Th. Zipa-prefectul judeţului, d. prof. univ. Râşcanu, Paul Bujor, d-nele Ioanovici Elena, Apostoliu, Balmuş, M. Popovici, F. Bârsănescu, Orăşanu, Leu, Pascu, Stavrescu, Iosif şi Sturza.

Comandantă de onoare a fost proclamată d-ra E. Negri, iar comandantă efectivă d-na Margareta Roiu.

Festivitatea a luat sfârşit, cu intonarea câtorva cântece naţionale şi cercetăşeşti, frumos executate de corul şcoalei.

Ce ne declară d-ra E. Negri?

Asupra felului cum a fost primită mişcarea cercetăşească în rândurile elevelor dela şcoile din localitate, d-ra E. Negri — distinsa directoare a Şcoalei de conducătoare, ne-a precizat următoarele:

— „Cercetăşia a foăt îmbrăţişată cu mult avânt de eleve, dar tot odată, conştiente de îndatoririle ce incumbă acest legământ, ele au stat pe gânduri, făcându şi o profundă analiza sufletească.

Însă păşesc cu încredere înainte, fiind ferm convinse că vor deveni bune cercetaşe".

Acţiunea întreprinsă va fi desigur de bun augur.

I. Armeanu

Noua industrie dela Abator

pentru exportul cărnei de porc

In ziua de 5 Decembrie s'a autentificat la tribunalul Ilfov actul de constituire a societăţi anonime române, pentru exportul *baconului*, sub denumirea de societatea *„Sarpeb"*. Fondul societăţii e compus din capital englez şi român.

Sediul societăţii e în Iaşi. Municipiul Iaşi e cointeresat în noua şi marea industrie.

Se vor exporta cantităţi mari de carne de carne congelată de porc, tăindu-se 4000 porci pe săptămână.

Se vor construi pavilioane şi instalaţiuni speciale la abator. Şi piaţa Iaşului se va înviora.

Guvernul englez a acordat autorizaţiunea ca exportul din Iaşi să fie favorizat în Anglia.

Şi încă o veste: cu acest prilej, se va reînvia şi exportul de paseri, ce a fost atât de bine venit în Iaşi.

In consiliul de administraţie vor intra mai mulţi fruntaşi ai Iaşului, reprezintanţi ai societăţii *„Ghiaţa"*, precum şi d. Iacobi, cu al cărui concurs s'a putut realiza această nouă instituţiune economică.

DAN

Lucrările Parlamentului

11 Decembrie

Camera.—S'au făcut diferite comunicări.

La mesaj au vorbit d-nii Em. Lobonţiu, V. Lapedatu, Macovescu şi Iosif Viler.

SENATUL.— D. *Em. Diaconescu* a descris situaţia precară a Spiridoniei din Iaşi şi a cerut să se acorde acestei instituţiuni subvenţiile necesare.

La mesaj au vorbit d-nii generali Zotta şi I. Popovici, care au desbătut chestiunea înzestrării armatei.

Alegeri parţiale

Bucureşti 12 — In ziua de 25 Ianuar vor avea loc alegeri parţiale de senator, în jud. Romanaţi şi Alba. Din partea guvernului vor candida, respectiv, d-nii C. Dumitriu şi Valer Roman.

Se înteţeşte iarna

Ninge în diferite regiuni

De astă noapte a început să ningă puternic în regiunile de nord din Basarabia şi Bucovina.

Zăpada se aşterne în straturi groase,

O telegramă sosită la c. f. r. şi în Muntenia timpul se înăspreşte.

Accelerat'ul Bucureşti-Iaşi a avut de întâmpinat viscol în regiunea de nord a Munteniei.

La Focşani ninge din abundenţă.

Trenurile însă circulă deocamdată normal.

Doi copii mor asfixiaţi

Chişinău 12.—Femeia Claudia Onoşina, a plecat ieri la lucru, lăsând acasă singuri pe copii ei Natalia de 4 ani şi Eugenia de 2 ani.

Intorcându-se seara târziu acasă, femeia n'a găsit decât cadavrele copiilor săi

S'a stebilit că nefericiţii copii au murit asfixiaţi în urma unui început de incendiu.

x **Contra durerilor musculare, articulare, sciatică** de natură reumatică sau gutoasă, întrebuinţaţi **Frantzbrandwein Mentoformic Dr. Ratianu** aprobat de Consiliu Sanitar Superior. Alină durerile redând buna dispoziţie. Depozit Farmacia Dr. Ratianu Iaşi, Cuza Vodă 48.

NOVAL
SUPRIMĂ DUREREA

Impărţirea ajutoarelor pentru nevoiaşii Iaşului

„Caravana Milostenie" a strâns 150.000 lei şi numeroase obiecte

Sâmbătă „Caravana Milostenie." îşi încheie prima parte a lucrărilor: colectarea sumelor, alimentelor şi obiectelor care urmează a fi împărţite de sărbători.

Ni s'a crătat de către secretara comisiei, d-ra Ioaniu, că ieşenii au fost anul acesta mai darnici ca oricând.

Noi socotim că şi d-nele şi d-rele din comitet au activat mai cu temeiu ca altădată. Şi timpul a fost prielnic deplasărilor prin cartiere.

S'a strâns o sumă de peste 150.000 lei; iar o magazie mare este plină de obiecte.

Sunt şi contribuţii în alimente.

•

Lucrările statistice pentru stabilirea celor ce trebuesc ajutaţi, au fost deasemeni încheiate.

Duminecă comitetul va ţine o şedinţă la Municipiu, pentru a se lua ultimele măsuri în vederea împărţirii ajutoarelor.

•

Distribuţia se va face pe circomscripţii.

Impărţirea începe de Luni 17 crt. cu circ. I. In zilele următoare, se va face împărţirea în celelalte circomscripţii.

Ajutoarele sunt în bani, obiecte, lemne şi alimente.

b.

DALIN antinevralgic puternic şi nevătămător previne şi vindecă: gripa, răceala, dureri de cap, dureri de dinţi, junghiuri, dureri menstruale, dureri reumatice, lumbago şi orice boală ce provine din răceală. Dalin nu vatămă inima şi nu oboseşte stomacul.

De găsit la toate farmaciile.

Nu se pot ţine cursuri

la şcoala primară din Tg. Frumos

Un caz destul de curios a fost adus la cunoştinţa d-lui N. Negru, revizor şcolar.

Directorul şcoalei primare din Tg. Frumos pentrucă nu a fost la timp aprovizionat cu lemne pentru încălzirea claselor a găsit mai nemerit să ţină cursurile în curtea şcoalei, în frig şi zăpadă.

Mai mulţi părinţi reclamă că această şcoală este complect improprie învăţământului, toate odăile ei fiind igrasioase, având geamurile sparte.

S'a întreprins o anchetă.

x Profesorii universitari au primit ieri salariile pe luna Noembrie.

x In Monitorul Oficial de ieri a apărut ştirea că d-l supleant Popa dela trib. s. III, doi ajutori dela judecătoria urbană şi rurală Iaşi şi ajutor de judecător d. Plămădeala dela Voineşti, au fost scoşi din magistratură pe motiv că la examenul de magistraţi au obţinut sub media 5.

Un copil găsit

Am relatat reclamaţia d-lui Gh. I. Milton, aprod la palatul de justiţie, care se plângea că i-a dispărut de acasă un copil în etate de 9 ani.

După investigaţiile ce s'a făcut copilul a fost găsit la o rudă a reclamantului, anume Neculai Stan din Pd.-Iloae.

Acesta neavând copii, ar fi luat pe micul Const. Milton, în scopul de a-l înfia.

In urma unui ordin al parchetului, copilul va fi predat azi părintelui.

Cercetările continuă.

Pregătirea premilitară

la Tg. Frumos

Duminică 9 Decembrie a avut loc la biserica „Cuvioasa Paraschiva" din Tg. Frumos solemnitatea inaugurării cursurilor de pregătire premilitară a tinerilor din şase sate. Solemnitatea s'a început cu un serviciu religios oficiat de pr. N. Dărângă, asistat de întregul cler.

Părintele a rostit apoi o frumoasă cuvântare, prin care arată scopul acestor cursuri.

Au mai vorbit apoi d-nii Atudorei, comandantul subcentrului de instrucţie şi căpitan în rezervă Gh. Zărnescu.

Un asasinat oribil

In apropiere de Turnu Măgurele a fost descoperit într'o groapă cadavrul unui bărbat, în etate de 35—40 ani. Corpul prezintă o rană la gât şi se crede că a fost îngropat de viu.

După unele indicii, victima ar fi un voiajor evreu. Se presupune că el a fost asasinat, spre a fi jefuit.

S'au întreprins cercetări pentru lămurirea acestei crime.

Noua conducere

la comunitatea israelită din Dorohoi

Dorohoi 12. — Ministerul cultelor a anulat recentele alegeri făcute la Comunitatea israelită şi a numit o Comisie interimară compusă din d-nii H. Moscovici, S. Segal, H. Făgădău, M. Coter, A Dascălu, D. Vald, A. Calmanovici, S. Fischman, I. Solomon, A. H. Segal, M. Z. Ciubotaru, I. Şulăr' H. Cherbis, S. Brief, şi M. Kraft.

Peste două luni se vor efectua noi alegeri.

Spectacole. — La cinema „Lux" rulează „Amanţii Parisului" cu Fritz Schultz şi Felix Bressart. *Sandy*

x **Chino-vinul „Dr. Ratianu"** cu China, Kola, Guarana, Genţiană şi Glicerofosfat de Calciu întăreşte organismul, dându-i vigoare. Se recomandă cu mare succes convalescenţilor şi anemicilor, mărindu-le poftă de mâncare. Depozit: Farmacia Dr. Ratianu Cuza Vodă 48.

Cumpăraţi lumină eftină!

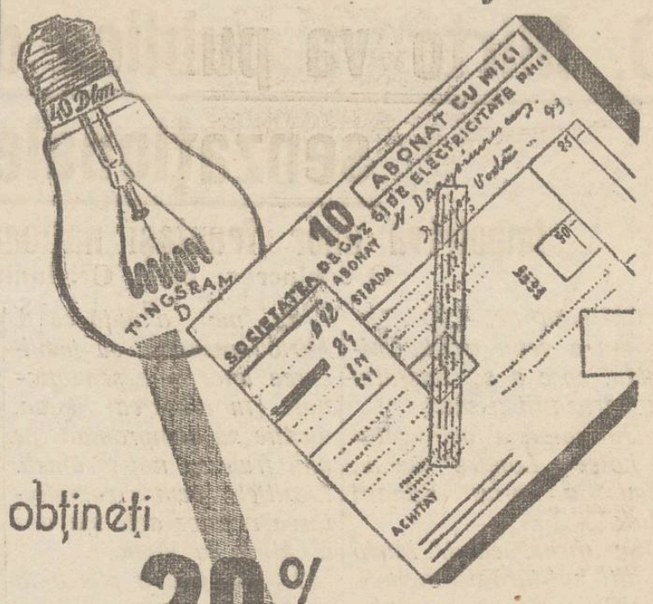

obţineţi
20% economie
LA COSTUL CURENTULUI
întrebuinţând
cel mai nou tip de bec
TUNGSRAM D
DUBLUSPIRALIZAT - ETALONAT IN DEKALUMEN

TEATRUL PHOENIX Joi 20 Dec. ora 9½ seara
UN MARE CONCERT dat de renumita cântăreaţă şi dansatoarea Palestiniană
SARAH OSNATH HALEVY
Piast că — Muzică autentică — Costume originale — Mimo-dramă—Dansuri exotice.
Lieduri. Un spectacol de o rară desfătare pentru ochi şi bună dispoziţie.
PREŢURI POPULARE.—Biletele la Teatrul Phoenix dela 10—12 a.m. şi 2—10 seara

Informaţii

x *Accident*—Bătrâna prinţesă Nela Sutu din Bucureşti, a fost călcată de automobil pe calea Victoriei şi a murit la spitalul Colţea.

x In faţa Curţei de apel, a venit spre judecare procesul penal al bancherului Stern din Paşcani şi al contabilului său Şmil Horodniceanu. Aceştia sunt condamnaţi la închisoare pentru exorcherie şi registre false. Curtea de apel le a admis noui dovezi.

x *Tragerea premiilor ziarului „Opinia" (seria 57-a) va avea loc Duminică 23 Decembrie ora 11 dimineaţă în Sala Trianon.*

Bonurile se preschimbă în fiecare zi la administraţia ziarului „Opinia", după amiază între 4-7.

x Poliţie rapidă! — S'au produs săptămâna trecută două reclamaţii pentru furt de maşchine ce erau aşezate în faţa unor magazine de haine gata.

Poliţia noastră, activă şi inventivă, — a revolvat foarte rapid chestia acestui soi de furturi.

A dat un ucaz prin care „interzice comercianţilor să-şi mai expue mărfurile în pragul magazinului lor!

Pur şi simplu.

Dacă mâine se vor fura cuiva bani şi bijuterii—poliţia va interzice cetăţenilor să mai aibă bani şi bijuterii.

Adevărat Inteligence-Service nu glumă.

x **Bazarul Profilaxiei.** — Nu cumpăraţi nimic pentru Crăciun, până nu vizitaţi *Bazarul Profilaxiei* unde veţi găsi jucării şi tot felul de surprize.

x Pe o bancă din str. Uzinei s'a găsit o scurtă cu blană, care a fost depusă la comisia I-a pentru a fi ridicată de păgubaş.

x D-nii comisari Titus Raboveanu şi G. Sprânceană au fost transferaţi la biuroul judiciar; iar d. comisar T. Grigorianu la biuroul de siguranţă al chesturei.

x *Moartea unei bătrâne.* — Femeia Rifca Şmil din str. Moara de Vânt 28, în etate de 75 ani, a încetat din viaţă ieri după amiază, pe când se afla la un consult medical în localul policlinicei „Iubirea de oameni".

Lei 100
placa de gramafon
His Master's Voice şi Columbia
Ultimele şlagăre
la mag. Phönix
Str. Lăpuşneanu 44

Mulţumire

Aduc prin aceasta mulţumirile mele *D-lui Doctor A. Hoffman* din Iaşi str. George Enescu 2 pentru tratamentul urmat la d-sa, slăbind în curs de 5 săptămâni cu 18 kgr.

In tot timpul acestui tratament m'am simţit foarte bine.

MARIA URSU
Bacău

PUBLICAŢIE

Se aduce la cunoştinţa celor interesaţi că în ziua de 21 Decembrie 1934 ora 9 d.m. se va ţine în localul Comenduirei Pieţei Iaşi str. Ştefan cel Mare, licitaţie publică pt. aprovizianarea fasolei, ceaiului şi lumânărilor, necesare Depozitului de Subzistenţă Roman.

Licitaţia se va ţine în conf. cu art. 88—110 incl. din Legea Contabilităţei Publice, Reg. O. C. L. normele publicate în M. O. No. 127 din 4 Iunie 1931.

Amatorii vor depune în ziua licitaţiei, pe lângă oferte, care vor fi prezentate aşa cum prevede art. 5 din caetul de sarcine şi în care vor prevede în cifre şi litere, preţul la care oferă, şi garanţia de 5% din valoarea furniturei oferite în recipisa Ad-ţiei Financiare respective, iar ofertele se vor face numai în conformitate cu caetul de sarcine ce se poate vedea în fiecare zi de lucru între orele 11-12½.

Concurenţii vor depune la licitaţie un certificat al Tribunalului, eliberat recent şi cel mult o lună înaintea ţinerei licitaţiei, din care să se dovedească că nu sunt în stare de faliment.

Nr. 130.842 din 7 Dec. 1934.

DOCTOR
Corneliu Stoian
Genito-urinare, sifilis, venerice
Consultaţii 4—7
strada I. C. Brătianu 58

PIERDUT buletinul biroului populaţiei Iaşi No. 8334 din 9 Mai 1934. Il declar nul şi fără valoare în mâinile ori cui s'ar găsi.

LEON LE BOVICI
str. Smârdan 1

PIERDUT buletinul de populaţie cu No. 20812 din 18 Iunie 1921. Il declar nul şi fără valoare în mâinile ori cui s'ar găsi. GHEORGHE IVANOV
Şos. Naţională 246

TRATAMENTE de slăbire şi îngrăşare, Doctor Hoffman str. George Enescu 2.

DE INCHIRIAT imediat două camere, bucătărie, lumină etc. Str. Lăpuşneanu 19 proprietar Dr. Konya.

SUPERBĂ VIDRA de Virginia pentru blană la palton bărbătesc, ocazie rară, preţ convenabil. Adresa Frizeria „Figaro" vis-a-vis de Farmacia Beceanu.

Conservaţi părul Dv. regulat cu
Loţiunea din Mesteacăn Dr. DRALLE
CARE PREINTÂMPINĂ CĂDEREA PĂRULUI
CURĂŢĂ MĂTREAŢA
INVIOREAZĂ NERVII
RECOMAND pentru spălarea capului
Şamponurile liquide „Dr. Dralle"
de mesteacăn şi muşcel
De vânzare la Droguerii, Farmacii, Parfumerii şi Coafori.

Quadrat Rigea

ULTIMA ORĂ

D. Mirto va publica documente senzaţionale

împotriva unor fruntaşi naţional-ţărănişti

O conlucrare cu d. Gr. Iunian

Chişinău 12.— D. Gr. Iunian a venit ieri la Chişinău, spre a se consfătui cu partizanii d-sale.

D. Iunian a fost vizitat la hotel „Londra" de un trimis al d-lui Eduard Mirto.

Se afirmă că d. Mirto şi alţi naţ-ţărănişti nemulţumiţi, tratează o conlucrare cu partidul d-lui Iunian.

Se mai anunţă că d. Mirto ameninţă cu publicarea unor acte senzaţionale în afacerea Skoda, menite să compromită pe unii fruntaşi naţ-ţărănişti. Dealtfel, pentru complectarea acestor acte s'a dus d. Mirto la Viena.

D. Halippa a plecat la Bucureşti pentru a informa pe d. Mihalache despre aceste lucruri.

Dificultăţile atitudinei d-lui Maniu

Bucureşti 12. — D. Mihalache a cerut ieri lămuriri d-lui Maniu despre discursul pe care-l va rosti la Mesaj

Se afirmă că, între altele, d. Maniu vrea să discute chestia Restauraţiei.

Fruntaşii partidului sânt contra acestui subiect şi se silesc a-l face pe d. Maniu să renunţe. Fruntaşul ardelean nu se lasă, însă, înduplecat.

S'a hotărât ca d. Victor Moldovan să apere în Cameră pe d. Romulus Boilă — ceia ce provoacă surprindere, întrucât se promisese „vaidiştilor" ca partidul nu se va solidariza cu d. Boilă.

*

D. Mihalache a avut ieri o consfătuire cu d. Vaida. Apoi acesta a făcut o vizită d-lui dr. Lupu.

Delegaţia permanentă se va întruni din nou Sâmbătă.

In afară de cazul Mirto, se vor examina diverse neînţelegeri din partid: chestia şefiei dela Putna, dezbinările de la Teleorman etc. Conflictul de la Someş va fi cercetat de o comisie de arbitraj.

*

D. Mihalache a trimis ieri o telegramă d-lui Titulescu, prin care-l felicită pentru fericitul succes obţinut la Geneva.

Nemulţumiri în Ungaria

Se cere demisia guvernului Gömbos

Budapesta 12 — Rezoluţia de la Geneva a provocat nemulţumiri în rândurile opoziţiei. Şeful opoziţiei liberale, deputatul Rasay a declarat că hotărârea Ligii Naţiunilor este o grea lovitură pentru aspiraţiile naţionale ale Ungariei şi pentru demnitatea poporului maghiar.

In consecinţă, cere retragerea guvernului prezidat de d. Goembos.

*

Belgrad 12.—Opinia publică jugoslavă îşi păstrează calmul.

Presa socoteşte că cea mai mare parte din cererile jugoslave au fost satisfăcute la Geneva. Se exprimă speranţa că Ungaria va ordona o nouă anchetă şi va aplica sancţiuni vinovaţilor.

*

Geneva 12. — La Hotel Beau-Rivage s'a ţinut ieri o şedinţă a consiliului Micei Antante. S'a luat act cu satisfacţie de aplanarea conflictului cu Ungaria.

Acţiunea funcţionarilor ceferişti

pentru îndreptarea încadrărilor

D. Teodorescu, preşedintele asoc. „Staţia", a trecut ieri prin gara locală, venind dela Chişinău, unde s'a ţinut o mare adunare ceferistă, protestându-se contra legii încadrărilor.

D. Teodorescu ne lămureşte că atât asociaţia „Staţia" cât şi „Federaţia" de sub conducerea d-lui Carcale, va începe încă înainte de sărbători o acţiune pentru îndreptarea încadrărilor.

In cazul când nu se va ajunge nici la un rezultat, atunci ceferiştii nedreptăţiţi prin legea de încadrare vor da în judecată administraţia căilor ferate, introducând acţiuni separate în contencios.

*

Conducătorii asociaţiei „Staţia" d-nii Teodorescu şi Gr. Stolnicu au trimis tuturor filialelor din ţară un comunicat, în care cer să se solidarizeze în vederea acţiunii pe care urmează a o începe.

Până acum s'a primit adeziunea a 30 mii ceferişti din ţară.

Pentru sfârşitul lunei s'a convocat o mare adunare la Bucureşti, unde vor participa mii de ceferişti.

Demonstraţia unor lucrători

Ziarul „Naşa Reci" relatează următoarele;

Lângă com. Virtingeni, jud. Lăpuşna, un număr de 60 muncitori lucrau la construcţia unei şosele.

Administratorii lucrărilor au concediat un număr de 10 lucrători, iar celorlalţi li s'a redus plata cu 15 la sută. Nemulţumiţi, lucrătorii ar fi distrus lucrările, pe care le-au făcut.

La locul dezordinii au fost chemaţi jandarmii.

Citiţi zilnic Opinia

Informaţii

x **Bunătăţi foarte variate şi eftinătate, la Fr. Pogor.**

x In timpul lipsei d-lui rector Traian Bratu, care se află internat la clinica d-lui prof. Tănăsescu, unde a fost operat de apendicită, reţoratul va fi condus de d. prof. dr. Tănăsescu.

x O întrunire naţ.-ţărănistă a avut loc aseară în cartierul Socola.

Au luat cuvântul d-nii senator Alfons Herovanu şi dr. C. Bu'ău.

x Serviciul tehnic al primăriei a fost înştiinţat de poliţie că clădirea d-lui Polac din str. Apeduc 6 este ameninţată cu prăbuşirea şi constituie un permanent pericol pentru locuitorii din acea stradă.

Reumatismul inflamaţiile în gât

sunt adesea urmările unei răceli. Dece să vă chinuiţi? Câteva tablete de Aspirină vă vor ajuta grabnic şi Dvs.

ASPIRIN BAYER

Fiecare tabletă poartă CRUCEA BAYER

Puternic incendiu

la şcoala primară din Sculeni

Un puternic incendiu a isbucnit azi dimineaţă la şcoala primară mixtă din Sculeni.

Dela o sobă supraîncălzită a luat foc hornul.

Flăcările s'au propagat asupra întregei clădiri. In timp de câteva ore, incendiul a mistuit acoperişul şcoalei şi 3 clase.

O parte a mobilierului şcoalei, registrele şi cataloagele au fost salvate. Copiii au fost evacuaţi din clase, fără a se înregistra vre'o victimă.

Operaţiile de stingere au fost începute de locuitorii şi de soldaţii din garnizoana Sculeni, care s'au aprovizionat cu apă de Prut.

La ora 11 focul a mai continuat şi în cazul când forţele de acolo nu vor fi suficiente, autorităţile au decis să apeleze la ajutorul pompierilor ieşene.

Clădirea şcolii era asigurată.

Sinuciderea unui rentier

Bucureşti 12. — Cunoscutul rentier Carol Schisch, în etate de 59 ani, s'a sinucis la locuinţa sa din str. G-ral Papadat 24

Când soţia sa s'a înapoiat din oraş, l-a găsit spânzurat în casă.

Nefericitul a lăsat două scrisori cu dispoziţii în ce priveşte administrarea averii.

Cauza actului disperat este neurastenia.

O crimă oribilă

Un tată, îndemnat de fiul mai mare, încearcă să-şi omoare fiul mai mic

Chişinău 12. — La spitalul central au fost internaţi locuitorul Vladimir Odobescu şi soţia sa Ana, domiciliaţi în str. Arhiereiscaia No. 55. Ambii au răni adânci în regiunea ceafă.

Procedându-se la interogarea victemelor, s'a stabilit că tatăl lui Vladimir, proprietarul Vasile Odobescu, în etate de 74 ani, a pătruns noaptea trecută în dormitorul copiilor săi. Aceştia dormeau şi bătrânul a început să-i lovească cu un topor.

Bătrânul a fost arestat şi-a mărturisit oribila faptă. El susţine că a fost îndemnat să omoare pe Vladimir de către fiul său mare, Ilie.

Fiind arestat, acesta a declarat că l-a determinat pe tatăl său să comită crima în speranţa că fratele său fiind mort, iar tatăl Vasile înfruntând închisoarea, el va rămâne singurul stăpân al unei averi însemnate.

Cei doi criminali au fost înaintaţi parchetului.

Starea victimelor e foarte gravă. CORESP.

Jaf îndrăzneţ la un comerciant din piaţa Sf. Spiridon

Hoţii au furat bani şi bijuterii

Astă noapte s'a comis un jaf îndrăzneţ la prăvălia d-lui Gh. Costăchescu, măcelar din piaţa Sft. Spiridon. Hoţi rămaşi neidentificaţi, au pătruns prin chei false în subsolul d-lui D. Enciu. Acolo au spart zidul despărţitor şi au intrat astfel în magazinul comerciantului Costăchescu. E au spart un sertar, de unde au furat suma de 5.000 lei.

Hoţii au mai sustras o pereche de cercei de aur şi 3 inele de aur, care fuseseră amanetate de câţiva clienţi.

După comiterea furtului, hoţii au dispărut.

S'au început cercetări pentru identificarea şi arestarea lor.

Isprăvi sadice

Chişinău 12. — Locuitorul Ion Prescură din com. Ciuculeni, jud. Lăpuşna a reclamat parchetului că negustorul Benţion din str. Pavloscaia a violat pe sora sa Ecaterina, în etate de 11 ani.

Reclamantul susţine că negustorul, de teama să nu se afle isprava sa, a ţinut-o pe fetiţă închisă timp de o lună.

S'a ordonat cercetarea cazului.

*

Locuitorul Ilie Dolaru din com. Sofia, jud. Bălţi, profitând de lipsa fratelui său Ştefan, a violat pe fiica acestuia Olga, în etate de 13 ani.

S'a ordonat o anchetă.

Informaţii

x **Aprovizionaţi-vă zilnic şi pentru sărbători la magazinul de coloniale şi delicatese CALIFORNIA str. Păcurari No. 1, fiind bine asortat. Deviza noastră este de a vinde mult şi eftin.**

x In curând va apare lucrarea d-lui dr. P. Zosin: **Calea unei vieţi.** Un exemplar 150 lei. Amatorii au încă timpul de a o avea cu 100 lei exemplarul, achitând de-acum direct d-lui dr. Zosin.

ŞTIRI POLIŢIENEŞTI

Doi falşi comisari

arestaţi în localitate

Astă noapte au fost arestaţi în cartierul gării tinerii Vasile Petriu din str. Morilor 30 şi Alexandru Cuba din str. Zugravi 45. Aceştia s'au dat drept comisari, ameninţând că vor da afară din slujbe pe câţiva gardieni publici.

La Administraţia financiară a fost găsit aseară la ora 10 locuitorul Gh. Mihăilescu din jud. Botoşani, care se ascunsese în dosul calorifer ului.

Interogat, el a declarat că a venit să se culce acolo.

Arestare.—A fost înaintat poliţiei locuitorul Bela Tmolte din com. Slobozia Doamnei (Orhei), care a vrut să vândă nişte pantofi.

Vizitele d-lui Ostrowski

Bucureşti 12. — Ministrul sovietic d. Ostrowski, a vizitat ieri pe d-nii Leonte Moldovanu şi N. Săveanu, preşedinţii Corpului Legiuitoare.

Dea emenea a depus o cartă de vizită la locuinţa d-lui I. Mihalache.

x **Dr. Brener** *specialist mamoş*, boli de femei. Cons. 6—8 d. m. în str. Banu 8.

Intrucât pantofii erau pătaţi cu sânge, faptul a dat de bănuit şi individul a fost reţinut pentru cercetări.

Diverse. — Au fost arestaţi pungaşul Lică Maslovici din str. Uzinei, care a făcut scandal în Bul. Ferdinand şi Gh. Nistor din str. Coloi 7, care a bătut pe tânăra Maria Paul din str. Uzinei REP.

INFORMAŢIUNI

x CAZUL UNUI DOCTOR. Ziarul „Basarabskaie Slovo" relatează că cunoscutul doctor Derevici, ar fi dispărut din Chişinău. Ziarul crede a şti că d-rul Derevici ar fi cerut un concediu de 4 luni, care nu i-a fost acordat.

Acelaş ziar afirmă că d-rul Derevici s'ar afla în prezent a Bucureşti.

x Un spectacol original şi cu parfum exotic, se anunţă la teatrul „Phoenix".

Este vorba de recitalul dat de d-na *Sarah Osnath Halevy* din Ierusalem.

O seară de cântece, dansuri şi recitări.

La Bucureşti, d-na Halevy a dat 8 asemenea spectacole, cu succes mare.

x Ministerul de justiţie a aprobat cererea de suspendare a executării mandatului de arestare emis în contra comerciantului Şloim Feinsilber din Nicolina, condamnat la doi ani închisoare pentru bancrută frauduloasă.

x După două săptămâni de cercetare, poliţia a înaintat ieri parchetului pe tânărul Şulim Nusem, bănuit a fi autorul asasinatului din Păcurari asupra comerciantului Zsu Barash.

Parchetul l-a lăsat în libertate.

x In chestia înfăptuirilor la Casa asigurărilor Sociale din localitate, suntem rugaţi să precizăm că ele sunt opera ostul consiliu ales sub preşedinţia d-lui Const. Munteanu şi nu a comisii or interimare cari s'au succedat de la dizolvarea acestui consiliu.

x Parchetul a închis dosarul cercetărilor în ceiace priveşte crima comisă asupra dogarului Iosef Goldenberg din Str. Sft. Lazăr, la vama Pogor din Bucium. Autorul asasinatului n'a putut fi descoperit.

x **Intrebuinţaţi Crema de lăcrămioare. Ea vă apără faţa de vânt, ploaie şi ninsoare. Curăţă, albeşte şi catifelează faţa.**

Duminecă, la Iaşi

Intrunirea meseriaşilor

şi micilor industriaşi din localitate

Duminică 16 cor. va avea loc în sala Statului Negustoresc o mare întrunire organizată de Uniunea micilor industriaşi şi meseriaşi patroni din localitate.

Intrunirea are de scop discutarea ante-proectului de lege a meseriilor.

Se va protesta contra desfiinţării autonomiei asigurărilor sociale.

Vor participa şi lua cuvântul fostul ministru al muncii d. D. R. Ioanitescu, d. senator Samoilă, preşedintele general al uniunei, senator Alfons Herovanu etc.

Intrunirea se ve deschide la ora 10 dimtneaţa.

Marii virtuoşi:

Jan Kubelich

violonistul de universală reputaţie concertează Vineri 14 crt. la Teatrul Naţional.

Arta lui Kubelich, (pe care nu l'am mai auzit de imediat după războiu), a fost asemănată de marii critici, cu aceia a lui Paganini.

Ieşenii vor serbătorii pe vrăjitorul de melodii Kubelick pe tru arta sa, —Vineri seara genialul violonist încântându-ne cu un program pe cât de delicat pe atât de chibzuit ales...

REX

x Amintim că mâine Joi 13 Dec. ora 9 seara are loc în saloanele societăţii „AHVA", conferinţa d-lui *C. Săteanu* care va trata despre *„Humor, Satiră şi Ironie"* în cadrul unui divertisment anecdotic. Cuvântul introductiv va fi rostit de d. *Jean Hefter.*

Invitaţiile sunt strict personale.

APEL

Societatea *„Ghizela şi Arnold Weinrauch"* pentru distribuirea lemnelor la saraci, face apel la public să binevoiască, a da concursul comisiunilor cari se vor prezenta, pentru colecta anuală, în scopul împărţirei lemnelor la toţi săracii. *Comitetul*

Informaţii

x *Furt de vite.*—Locuitorului Vasile Pichiu din com. Şipote (jud. Iaşi), i s'au furat ieri câteva vite, pe cari le trimisese la păşune.

Intreprinzându-se cercetări, vitele furate a fost găsite la locuitorul V. Mugură, care a declarat că le-a cumpărat dela consăteanul său, N. Mihalache.

Ambii au fost arestaţi pentru cercetări.

x **Cereţi numai crêpe de chine şi crêpe satin LYON'S imprimat pe lizieră.**

x „Colectura Norocului" *Banca Emanoil Marcovici* invită pe această cale pe onor. săi jucători pentru ridicarea lozurilor cl. 2-a, Loteria 6-a ţinând aceştea la dispoziţia clienţilor până la 14 Decemb. 1934, orele 5 p. m., când vor fi returnate Loteriei de Stat. Aceasta spre evita ea dezilu[illegible] pentru persoana, a căre[illegible] Loterei, va[illegible] 1.000.

Dl. Mircea Bude

diplomat al cursurilor de perfecţionare de la Sckola Cantorum din Paris, dă lecţii de violină.

Sărărie 20

DOCTOR

D. Brănişteanu

Asistent Universitar

— Medic de Spital —

Boli interne

(Roentgen-Diagnostic)

Consult: 2-5 şi după rendez-vous, Str. V. Conta 18

Abonaţi-vă la „Opinia"

„Zenith" şi „Belmont"

Aparatele de Radio americane cele mai perfecţionate 4+1, 5+1, lămpi, 20—2000 metri

NOU: Aparate de Radio pentru automobile

Reprezentant exclusiv pentru Iaşi:

„RECORD"

Radio — Electricitate

Str. Lăpuşneanu No. 27, Iaşi

CRAVATE FINE din mătasă naturală au sosit la

EDUARD

Colectura Comoara

roagă pe Onor. săi jucători să-şi ridice lozurile cel mai târziu până la 14 Decembrie 1934 ora 5 p. m. Lozurile neridicate până la data de mai sus, se vor returna Loteriei de Stat.

Jucătorii care nu-şi vor achita complect lozurile, vor pierde dreptul la câştig.

ANUL XXXI No. 8299

ABONAMENTE

Lei 350 . . . . pe un an
„ 180 . . . . „ 6 luni
„ 90 . . . . „ 3 „
„ 1000 . . Instituții publice

ATELIERELE TIPOGRAFICE
IAȘI. — STR. LĂPUȘNEANU 37

Telefoane { Redacția 391 / Administrația 394 / Serviciul de noapte 367

1 LEU

OPINIA

Ziar popular cotidian

VINERI 14 DECEMBRIE 1934

Bon No. 12

Premii Gratuite 60.000 lei

Seria 58-a

Institutele tehnice de la Iași nu pot fi desființate

Prima școală de inginerie s'a înființat la Iași în 1814

Zilele acestea s'a depus la cameră din inițiativă parlamentară un *proect de lege pentru unificarea învățământului technic superior*, după care urmează că pregătirea inginerilor nu se va mai face decât în Școlile Politechnice din București și Timișoara, astfel încât *Facultatea de Științe aplicate* de pe lângă Universitatea din Iași, compusă din *Institutul Electrotechnic* și *Institul de Chimie Industrială*, va trebui să fie desființată și contopită cu Politechnica din București.

Ca în totdeauna, se va justifica această măsură ca fiind dictată de nevoia de economii bugetare și de nevoia urgentă de a se scoate *Ingineri-Standard* numai după un singur, sau cel mult, două calapoade, confecționate de pedagogia și ideologia bucureșteană și cea timișoreană.

Cum vor primi și această nouă lovitură reprezentanții și apărătorii Iașului cultural, se va vedea în curând.

Noi ne facem o datorie, de ieșan prin adopțiune, să relevăm câteva fapte documentare, extrem de interesante, pe care le-am putut culege dintr'o colecție de lucrări ce-și așteaptă publicarea de la Seminarul de matematică de sub conducerea D-lui Prof. Univ. Alex. Miller.

Cea dintâi Școală de Ingineri a luat ființă, din inițiativa moldovenilor, la Iași în 1814.

„Nevoia de a avea ingineri „pământeni, scrie *Buletinul „Foaei Oficiale 1838*, pen„tru necontenitele hotăriri a„moșiilor au fost îndemnat pe Domnitorul *Scarlat Calimach*, de fericită aducere amin„te, de a așeza pe lângă „*Școala elinească* o catedră „de învățătura acestui ram și „*Gheorghe Asaki*, întâia „oară, au paradosit în limba „națională, *la anul 1814*, un „concurs de matematică și a„plicație practică de Geodesie „și Arhitectură din care „în 1819 au ieșit câțiva „*tineri ce până acuma* „(1838) *plinesc lucrări de „inginerie.*

Aceste începuturi au fost sâmburile din care s'a desvoltat mai târziu *Academia Mihăileană*, al cărei rol și atribuțiuni au fost fixate de *Domnitorul Mihail Sturdza* prin hrisovul domnesc din 1840 în termenii următori:

„La anul 1835 am urzit *Academia* pentru a cărei povățuri am întărit și un înadins regulament, înzestrând aceasta a noastră Academie cu cabinet de instrumente: *matematice, fizice, chimice, agronomice*' și cu o bibliotecă publică, apoi pentru *introducerea și întemeierea cunoștințelor aplicate s'au mai subordonat Academiei alte ramuri speciale*, în cât învățătura publică în Moldova se compune astăzi din:

1) *Școli începătoare* în Cap talie și la ținuturi
2) *Colegia din Iași*
3) *Academia cu trei facultăți*:
a) filozofia
b) legi și
c) teologia ce este orânduită a se învăța la Seminăria Veniamină; *iar pentru cunoștințele speciale, care vor deschide tinerimei o carieră folositoare* s'au urzit:
a) **Școala de Ingineri Civilă**
b) Școala de Zugrăvituri (astăzi Bele Arte).

Școala de Inginerie a durat până la 1845, când a încetat de a mai funcționa din felurite pricini.

Ea însă reapare cu prilejul reorganizării învățământului din 1851 și decretul Domnesc din 1 Ianuarie 1851 prevede următoarele:

§ 53 Pentru învățătura științelor înalte se va înființa în Iași o Academie.

§ 54 Aceasta va avea patru facultăți:
a) facultatea filozofică cu o secțiune pentru Litere și cu una pentru Științe
b) facultatea juridică
c) facultatea teologică
d) facultatea medicală

Secțiunea a doua a facultății filozofice, a fost înghebată cu acelaș scop ca și Școala de Ingineri Civilă de pe lângă Academia lui Mihai Sturza, pentrucă, atât programul de studii, cât și specialitatea profesorilor angajați cu predarea cursurilor, ne arată în chip neîndoios că *această Secțiune pregătia pe studenți pentru cariera de Inginer și de Arhitect.*

Programul de cursuri al acestei Secțiuni cuprindea următoarele materii:

1. Matematica înaltă și Geometria
2. Fizica experimentală cu aplicația matematicei
3. Istoria naturală în toată a ei cuprindere și Geologia,
4. Chimia
5. *Mecanica teoretică și aplicată la mașini*
6. *Technologia*
7. *Arhitectura, facerea de șosele, poduri și ziduri*
8. *Desenul topografic de mașini și de construcții*

Rolul acesta al Secțiunei științifice de pe lângă Facultatea filozofică, de a forma Ingineri și Arhitecți, a fost din nou și mai bine precizat, cu prilejul înființărei și organizărei Universității ieșene sub Domnia lui Cuza Vodă la 26 Octombrie 1860.

In actul de întemeierea Universității se spune clar la art. 8 alineatul 6 că:

„*Inginerii și Arhitecții cu diplome eliberate de Facultatea Filozofică vor fi întrebuințați de către Stat în lucrările respective cu preferință asupra streinilor.*

Cum? s'a lăsat pe atunci deposedată Universitatea ieșană de această Facultate importantă, *creație exclusivă a ei*, nu știm; dar *încercarea nouă ce se face din partea Bucureștenilor de a se desființa* **Facultatea de Științe aplicate**, care nu este decât *o reconstituire parțială a vechei Școli de Inginerie*, întreținută cu mari jertfe din partea Profesorilor, credem că nu va rămâne fără opoziție dârză din partea acestora și mai ales a tuturor celor chemați să apere integritatea patrimoniului Universității ieșene, această Instituție, care a creiat faima Iașului și l'a așezat în tradiția țărei ca *Orașul Culturei și Ideologiei naționale.*

I. Andriescu-Cale
inginer, inspector general

Misterul din insulele Galapagos

Tragedia unor Robinsoni moderni.— Baroneasa, „regina nudiștilor"— Aventuri extraordinare

Medicul german *Karl Ritter* și însoțitoarea sa *d-na Körwin*, care au fost găsiți morți pe insula Santa-Maria din grupul insulelor Galapagos (oceanul Pacific). Iată povestea extraordinară a acestor oameni ciudați:

Acum cinci ani, medicul Karl Ritter din Berlin, a hotărât să se retragă din lume și să interpreteze aevea legenda lui Robinson Crusoe. Prietina sa d-na Körwin a acceptat această propunere stranie, hotărând să-l însoțească.

Doctorul Ritter și-a vândut tot ce avea și cu banii obținuți și-a cumpărat toate cele necesare unui trai complect izolat de lume.

Cinci ani în singurătate

In luna Septembrie din anul 1929, medicul Ritter din Berlin împreună cu d-na Körwin au pornit spre grupul insulelor Galapagos din oceanul Pacific. In câteva cufere ei aveau haine, pânză de cort, o plită, scule, un gramafon cu plăci, cărți, diferite medicamente, conserve de diverse alimente, lumânări, chibrituri, —în sfârșit toate lucrurile necesare pentru aranjarea unei gospodării rustice.

Ajunși în Galapagos, medicul german și însoțitoarea lui s'au stabilit pe insula pustie Santa-Maria. Acolo ei și-au clădit un adăpost primitiv, unde au locuit timp de cinci ani, singuri ca legendarul Robinson Crusoe.

Medicul Ritter și d-na Körwin s'au hrănit numai cu fructe și diverse plante; iar din când în când consumau câte o cutie de conserve, sau prindeau câte un pește.

Regina nudiștilor

In intervalul celor cinci ani, cei doi Robinsoni moderni au avut un singur contact cu alți oameni. Și iată cum:

Baroneasa austriacă Wagner-Bousquet, o femeie capricioasă, prezidenta unui club de nudiști, a hotărât să imite isprava doctorului Ritter din Berlin. Impreună cu un grup de bărbați, baroneasa, care dispunea de o mare avere, a plecat spre insulele Galapagos.

Baroneasa Wagner-Bousquet dorea și ea să se instaleze pe insula Santa-Maria. S'a iscat astfel un incident, medicul Ritter invocând dreptul primului ocupant. In cele din urmă baroneasa a recunoscut acest drept și a ocupat o insulă vecină, împreună cu „regimentul ei de bărbați". Acolo au înființat „regatul nudiștilor" și baroneasa era numită „regina" lor.

Tragedia misterioasă

Luna trecută, la 21 Noembre, căpitanul american Hancock a vizitat „paradisul" din Galapagos și a făcut o descoperire lugubră. In „regatul nudiștilor" s'au găsit cadavrele a doi bărbați. Se crede că ei au fost asasinați de ceilalți tovarăși, în lupta pentru grațiile baronesei.

In insula Santa-Maria s'au descoperit cadavrele d-rului Ritter și a însoțitoarei sale d-na Körwin. Trupurile, intrate în putrefacție, prezintau un aspect cribil.

S'au întreprins cercetări, dar nici până astăzi nu s'a putut limpezi misterul morții medicul Ritter și a prietinei sale. Astfel s'a terminat într'un chip tragic și enigmatic aventura stranie a Robinsonilor moderni.

PENTRU IAȘI

Din ce în ce se simte mai mult nevoea unei serioase organizări a Iașului și Moldovei într'o puternică forță care să poată impune. Dacă Iașul nu va ști să-și obție drepturile prin luptă, nu le va mai obține niciodată prin bunăvoința centrală. Procesul de creștere a Bucureștilor este așa de accelerat, încât oamenii din Capitală au căpătat o psichologie particulară, prin care Iașul se strevede ca ceva cu totul neglijabil și lipsit de importanță.

De aceea ei continuă a călca brutal peste viața acestui oraș și peste instituțiile sale. De curând s'a depus, din nou, în Parlament un proect de lege pentru concentrarea institutelor tehnice în Capitală și pentru concentrarea agronomiei tot acolo. De asemeni s'a mai depus proectul de înființare a **Academiei de Medicină**, *a cărei membri titulari* **„trebue să fie NUMAI Bucureșteni"**. *Această Academie va avea însă controlul legiuirilor sanitare și a învățământului medical din toată țara. Prin ea se vor tutela Facultățile de Medicină din Iași și Cluj, cari vor cădea astfel la rangul, de mult prezis, de* **Școli de Medicină** *(și vor fi decăzute din poziția lor de* **„Facultăți"**).

Centralismul așa dar persistă în tenainta de acaparare și de desființare a instituțiilor provinciale. Dacă vrem să mai însemneze ceva orașul nostru în viitor, atunci trebue și noi **să persistăm în a organiza rezistența.**

In acest scop Comitetul de Apărare a Instituțiilor Eșene continuă activitatea sa și anunță următoarele întruniri:

1. *Vineri, 14 Decembrie ora 5 p. m.* Secțiunea Publicistică se va întâlni la Universitate, pentru a continua discuțiile asupra programului Revistei literare și științifice ce va fi editată la Iași.

2. *Sâmbătă, 15 Decembrie 1934 ora 5 p. m.*, Profesorii facultăților de Științi și Medicină se vor aduna împreună cu Parlamentarii Iașului tot la Universitate, pentru a hotărî o luptă serioasă în potriva tendinței de a concentra la București institutele tehnice și agronomice.

3. *Sâmbătă 15 Decembrie 1934 ora 6. p. m.*, se vor întruni pentru prima oară, tot la Universitate (Sala Marelui Colegiu) membrii **„Secțiunei Economice"**, a Comitetului de Apărare a Iașului.

Comitetul s'a adresat individual: tuturor *Băncilor; Fabricelor; Asociațiilor comerciale și industriale; Camerilor de Comerț și de industrie; diferitelor personalități* ce se găsesc în mișcarea economică a Iașului; *Creditului Urban; Meseriașilor.*

Dacă unii din cei cari se găsesc cuprinși în mișcarea economică eșană, nu vor fi primit invitațiile la vreme, îi rog din partea Comitetului, și pe această cale, să participe numaidecât la *Întrunirea de Sâmbătă 15 Decembrie ora 6 p. m.* (Sala Marelui Colegiu de la Universitate).

Dr. GR. T. POPA
Profesor Universitar

Posturile lui Gandhi i-au zdruncinat sănătatea

Un ziar din Londra publică știrea corespondentului din Calcutta (India), care anunță că Gandhi e serios bolnav.

Gandhi suferă de o boală complicată, pricinuită de posturile repetate. După cum se știe, Gandhi postește uneori două și trei săptămâni în șir. Iar când se hrănește, mănâncă numai anumite legume și fructe, în cantitate mică. Astfel organismul lui Gandhi e lipsit de unele vitamine absolut necesare procesului de nutriție.

Medicii l-au sfătuit pe Gandhi să renunțe la posturi și la regimul său alimentar, dar el e intransigent.

La 1754, Matei Grigore Ghica, reface complect schitul făcându-l din piatră cu chilii mai bune pentru călugări, înzestrându-l totodată cu venitul moșiei (înconjurătoarei) Târgul Frumos și a Tăetoarei Salhana din Târgul Iași.

Pentruca lumea să poată veni la Hram, la Buna Vestire fiind vreme rea de multe ori, Hramul Schitului se așează la 15 August „Adormirea Maicei Domnului" care e și astăzi. La 1761, L. Th. Calimach Vodă, rânduește ca acest schit, să fie spital de izolare pentru ciumați (dacă se va ivi boala) dispozând să se facă mai multe locuințe prin prejur, pentru bolnovi, doctori, spițeri etc. așezând și noui venituri pentru Schit. (N. Bogdan „Orașul Iași").

In toate hrisoavele și numirile oficiale ale Schitului din Măgura Iașului nu se întâlnește numele sub care e cunoscut azi „Schitul lui Tărâță". De unde aceasta? Une e versiuni spun, că o boieroaică, anume Tarsița Tarâță, ar fi înzestrat Schitul cu averea sa și de acolo și numele; altele că un călugăr ar fi fost cu acest nume care era eftin la... „tărâță și scump la făină"

Continuare în pagina II-a

DIN TOATA LUMEA

Nuntă cu hulubi. —In orașul Fooling din Anglia se păstrează un vechi și interesant obiceiu la nunți. Tânăra pereche, după ce părăsește biserica unde s'a oficiat cununia religioasă, primește cadou o colivie în care se află un hulub. Mirele și și mireasa sărută împreună porumbelul, care după cum se știe e un simbol de pace și dragoste.

In tot timpul nunții, la petrecere, colivia cu hulubul stă lângă perechea căsătorită. Iar a doua zi colivia este instalată în căminul conjugal, soții având datoria să îngrijească cu devotament de hulub.

Există credința că porumbelul va aduce fericire în cămin. Dar dacă menajul nu prea decurge în armonie, atunci parcă hulubul e de vină?..

Nasturele-ceasornic.—La Paris s'a lansat o nouă modă: nasturele cu ceasornic. E un nasture mare de diferite forme, lucrat în aur, argint, email sau fildeș. Nasturele se deschide printr'o ușoară apăsare și înăuntru e montat un ceasornic.

Această modă este mai mult destinată femeilor. Nasturele-ceasornic se aplică la mantouri, în mijloc, sau sus în partea stângă, unde se închide de gulerul de bană. Moda a fost însă adoptată și de mulți bărbați eleganți din Paris, care poartă nasturele cu ceasornic la palton.

Cea mai tânără bunică pare a fi doamna Maltones din Lisabona. Ea e în vârstă numai de 34 ani și totuși are un nepot.

Dna Maltones s'a căsătorit la 15 ani și în primul an de căsnicie a născut o fată. Fiica ei s'a măritat la 18 ani și deasemenea în primul an a dat naștere unui copil.

Astfel dna Maltones a ajuns bunică la 34 ani. O bunicu într'adevăr tânără!...

Mizeriile salariaților

In Monitorul Oficial a apărut decretul pentru plata salariilor pe luna Decembre.

S'ar părea că situația e normală. Nu?

Ar însemna că salariile se achită curent, și că de Sărbători toată lumea își va avea banul indispensabil.

Insă nu-i așa. Vă iluzionați de geaba.

Luați, ca pildă, Iașul. Abea acum se plătesc salariile pe Noembre. Mai puteți crede că vor veni imediat lefurile pe Decembre?

Dar în alte orașe unde nu s'a plătit pe Noembre; ba mai sînt restanțe pe Octombre?!

La diverse instituții publice din țară, încă nu s'au făcut deloc plățile pe Octombre.

Asta-i situația, din pricina crizei finanțelor. Iar criza se tot agravează. Ne putem aștepta la situații mult mai rele. Și deci e o mare problemă chestia salariilor și pensiilor, într'un regim de risipă și de umflare extraordinară a aparatului social.

Totuși a apărut decretul pentru plata pe Decembre. A apărut...pentru București! Acolo se plătește la timp. Parazitii de la Centru sînt eternii privilegiați.

LR.

în pag. 4-a

Ultima oră

Cu prilejul hramului de ieri

Geneza instituțiilor Sf. Spiridon

(Note după Gh. Băileanu „Evoluția Juridică a Epitropiei Sft. Spiridon" Partea I-V; și N. Bogdan „Orașul Iași"

de *pr. I. Salome*

Data oficială a începutului existenței Sf. Iridoniei este hrisovul de întemeere și înzestrare a Bisericei Sf. Spiridon, dat de Vodă Constantin Cehan Racoviță, la 1 Ianuarie 1757. Hrisovul acesta însă dă existență legală Instituției, care ființa cu vreo 30 de ani înainte, în altă formă.

In timpuri de grele încercări pentru om sau colectivitate, sufletul omenesc e încordat de evenimente și mult dispus spre fapte caritabile și lucruri care ies din comun. Deaceia de multe ori marile nenorociri produc multe lucruri mari, în bine.

Prin anul 1721, bântuie prin țara Moldovei o mare epidemie de ciumă. Jale mare pretutindeni și prin Iași. Mureau oamenii cu sutele. Nu erau spitale de izolare nici mijloacele de profilaxie de azi. Boierul Dimitrie Bosie din Huși, pune la dispoziția orașului Iași un loc în „Măgura Iașului", „Dealul Pietrăriei" sau „Poiana lui Păun. Acolo erau duși cei seceratî de ciumă, departe de târg și îngropați adânc. Epidemia stinge, iar locul din Măgură, rămâne cimitir.

Urmașii celor morți, rude, părinți etc. se duceau în deal la cimitir să facă pomeniri la mormintele celor scumpi lor. Slujbele erau făcute de oarecari călugări printre cari unul Ghervase, aciuați prin părțile locului. Aceștia își făcură și o sihăstrie mică din bârne, adăpost de vremuri rele, și de rugăciune, căruia îi dăcură hramul „Bunei Vestiri".

Duceau aici o viață mizeră, lipsiți de strictul necesar vieței, de care situație aflând Domnul țărei de atunci, Grigore Ghica, trimite meșteri să facă un schit de lemn cu câteva chilii prin prejur, (1732) Totodată miluește Schitul cu mai multe venituri din cămara și vama Domnească. Domnitorul Constantin M. Mavrocordat și Grigore Ghica în a 2-a Domnie, (1741) îi adaugă alte venituri și daruri. Călugării se pare că erau trei, căci Domnitorul Ghica stabilește să se dea Schitului în fiecare an dela Curte, câte trei cojoace, 3 perechi ciubote pe an, etc. iar la Blagoviștenie, câte 10 lei în bani, treizeci vedre și altele.

NICIODATĂ IMITAȚIILE NU AU VALOARE!

Clientele noastre sunt cu insistență rugate ca înainte de cumpără dela noi o rochie de

VELOURETTE sau

JERSEYTINE

să compare țesătura noastră originală cu diverse imitații puse în vânzare de concurenții noștrii: își vor da astfel seama de diferența care există între mărfurile concurenții și

Mătăsurile GALLIA

GALLIA Sucursala Iași
Str. Cuza Vodă No. 83

Ultimele creațiuni și desene de stofe
pentru doamne și domni ale renumitelor fabrici de postav

W. Scherg & Co.
Brașov

Fondate în 1823. Capital social Lei 192.000.000

Depozite de desfacere en gros și en detail

Fr. Vartparonian & Fr. Hlebnikian
Iași, str. Ștefan cel Mare 61
Telefon 383

Colectura Comoara

roagă pe Onor. săi jucători să-și ridice lozurile cel mai târziu până la 14 Decembrie 1934 ora 5 p. m. Lozurile neridicate până la data de mai sus, se vor returna Loteriei de Stat.
Jucătorii care nu-și vor achita complect lozurile, vor pierde dreptul la câștig.

CURA cea mai rațională cu unt de pește
pentru copii și adulți e numai acea cu:

Aprobate de Consiliul Sanitar superior și premiate

Unt de Pește Iodoferat simplu WERNER
Tonic, depurativ, nutritiv. Recomandat contra anemiei, scrofulozei, gutei, reumatismului etc.

Unt de Pește Iodoferat cu fosfor WERNER
special contra rachitismului, limfatismului și reconfortant pentru copiii și adulți slăbiți de munca intelectuală

Unt de Pește Iodoferat cu mercur WERNER
Tonic depurativ și curativ pentru sifilitici.

Pentru complectarea curei și deplina ei reușită; luați în acelaș timp (înainte de masă) VIN TONIC WERNER

Depozit principal:
FARMACIA CONST. I. WERNER, Iași

Feriți-vă de contrafaceri, cereți etichetele

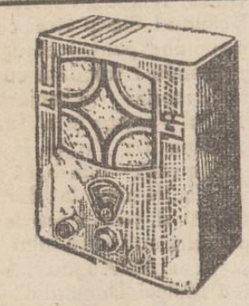

PHILIPS
Tip 522 A. și
„ 522 U.
Tp. 522 A.
„Octoda-Super" Superheterodină cu 6 lămpi pt. curent alternativ de o calitate excepțională în această categorie de prețuri. Redare extrem de fidelă. Difuzor dinamic cu magnet permanent. Regulator continuu de tonalitate. Scala exact etalonată în lungimi de unde. Reglaj automat al volumului.
Tip. 522 U. *acelaș ca mai sus însă pentru curent continuu și alternativ.*
Singurul depozit pentru Iași
RADIO MERCUR
Str. Lăpușneanu No. 6

Mitropolia Moldovei și Sucevei
Secția Economică
No. 8076 1934, Decemb. în 8

PUBLICAȚIE

Se aduce la cunoștința celor amatori că în ziua de 17 Decembrie a. c. ora 11 d m. în localul Cancelariei Mitropoliei din str. Ștefan cel Mare Nr. 46 se va ține a IV-a licitație publică, cu oferte închise pentru darea în exploatare a parchetului Nr. 7, din pădurea V lea Alunului Jud. Iași, proprietatea Mitropoliei.

Odată cu ofertele, se va depune și garanția de 30.000 lei în numerar.

Orice lămuriri se dau de Cancelaria Mitropoliei secția Economică, între orele 11-12 dimineața.

Consilier referent
Preot V. Mihalescu

APEL

Societatea *„Ghizela și Arnold Weinrauch"* pentru distribuirea lemnelor la saraci, face apel la public să binevoiască, a da concursul comisiunilor cari se vor prezenta, pentru colecta anuală, în scopul împărțirei lemnelor la toți săracii. *Comitetul*

Șoșoni Galoși Quadrat Riga

PUBLICAȚIE

Oficiul Național I. O. V. aduce la cunoștința generală că în ziua de 20 Decembrie 1934 orele 11 a. m. se va ține licitație publică cu oferte închise în localul Căminului I. O. V. din Iași stradela 40 Sfinți No. 10, pentru furnizarea protezelor necesare invalizilor din războiu din Moldova, Basarabia și Bucovina, în limita următoarelor sume:

1. Pentru proteze și aparate ortopedice Lei 400.000
2. Pentru ochelari, bandaje, etc. Lei 10.000
3. Pentru reparații (piese de proteze) Lei 25.000
4. Pentru bocanci și ghete ortopedice Lei 80.000

Caietele de Sarcini se pot vedea în orice zi la Căminul invalizilor din Iași stradela 40 Sfinți No. 10.

Garanție 5% în numerar, sau efecte de stat, sau prin cec al Băncei Naționale a României.

Protezele se vor preda în mod treptat după comandă la Căminul Invalizilor la i.

Pentru a putea fi admiși la licitație ofertanții vor trebui să aducă dovadă că sunt ortopediști pentru proteze și cismari pentru bocanci și ghete și că au magazine de specialitate în Iași.

Furnitura se face pe riscul furnizorului.

Licitația se va ține în fața unei comisiuni constituită de Oficiul Național I. O. V. sub președinția Dlui Președinte al Oficiului Județean I. O. V. Iași.

Președ. Ofic. Jud. I. O. V. Iași
Dr. Vasiliu

DOCTOR
A. Socolovschi
fost asistent la Spit. Colentina (București)
Specialist în boli și operațiuni
de NAS, GÂT și URECHI
electroterapie, raze, curente de înaltă frecvență
Cons. 8½--9½; 12--2; 4--7
Iași, str. Cuza Vodă 42
vis-a-vis de Camera de Comerț)

Dr. GANCEVICI
consultă
BOLI DE PIEPT
str. Lăpușneanu No. 19
între orele 1—4 p. m.

Ați întrebuințat **JAWOL?**
E minunat! **JAWOL**
Cel mai bun **ANTINEVRALGIC**
combate răceala, gripa și durerile de cap

Omul care a vorbit numai câteva secunde

La Jamesville (Statele-Unite) a încetat din viață un anume Richard Hull, care se născuse mut. Povestea acestuia e interesantă.

Hul auzia foarte bine, însă nu putea vorbi. El consultase numeroși medici, în speranța că va reuși să capete graiul. La vârsta de 34 ani, a fost supus unei grele operațiun de către un chirurg din New-York. Câteva zile după operație, Hull a fost cuprins de o covârșitoare emoție și a început să strige: „Sânt salvat! Pot vorbi".

Acestea au fost singurele cuvinte pe care le-a pronunțat, căci din pricina emoției puternice, omul și-a pierdut din nou glasul. Și de atunci a rămas mut până la sfârșitul vieții.

De aceia Richard Hull a fost cunoscut subt denumirea de „omul care a vorbit numai câteva secunde".

Proces de ultraj

Judecătoria I Mixt a judecat eri procesul de ultraj intentat tânărului Avram Lupu din str. Palat.

Tânărul este acuzat că a ultragiat pe gardianul public Ștefan Adrian dela chestura locală.

In fața instanței inculpatul prin d. avocat Emil Sturm, a demonstrat că a fost provocat de gardian care a tras asupra lui mai multe focuri de armă, fără vreun motiv serios.

Avram Lupu a fost achitat.

DOCTOR
I. SCHWARTZMAN
Fost asistent al clinicei din Paris
Boli inerne și de copii
Specializat în boli de inimă plămâni și rinichi.
Diagnosticul afecțiunilor de inimă cu aparatul Electrocardiograf.
Tratamentul tuberculozei pulmonare cu pneumothorax artificial
Tratamente radicale pentru varice, eczemeși ulcer varicos
Consultă între 4—7
Str. Căpitan Păun 10. Telefon 11

NOVAL
SUPRIMĂ DUREREA

VOCI DIN PUBLIC

Cum se repară străzile Iașului,

când locuitorii lor nu sunt simpatizați de autoritățile comunale!?

In urma disperatelor și prea plictisitoarelor mele stăruințe și rugăminți, repetate ani de zile și a intervenței și a Comandamentului C. 4 A., dl. primar Osvald Racoviță s'a hotărât; în fine, acum în preajma Crăciunului, când a început gerul și zăpada, să repare și strada Aurora cu prelungirea ei, Peneș Curcanul.

Dacă gerul și zăpada vor continua—ceea ce la timpul acesta e de așteptat—lucrarea nu va putea merge până la sfârșit. Și bine ar fi să nu meargă, căci ceea ce se face e o bătaie de joc și o cheltuială zadarnică cu mâna de lucru.

Pentru porțiunea dintre manutanța și pavilionul muzicii reg. 13 infanterie, și eu și Comandantul am cerut că, acolo unde lipsesc pietrele, sau sunt prea mici—căci prima pavare de acum vr'o 10 ani, s'a făcut tot de mântuială—să se înlocuiască, sau să se complecteze cu bolovani mari, cu care să se facă un pavaj solid, așezat pe un pat macadamizat, iar nu direct pe pământ; căci greutățile ce se transportă pe aici fiind prea mari, deplasează repede pietrele, sau le scufundă în pământ.

Or, reparația actuală a acestei porțiuni atât de importante, a conzistat din a pune la loc pietrele deplasate ce s'au mai găsit — căci multe au fost luate de cine a avut nevoie de ele — iar golurile le-au umplut cu bolovănași cât pumnul, strânși de pe stradă.

Își poate oricine închipui că, un astfel de pavaj, cupă prima căruță încărcată care va trece pe el, va ajunge la loc ceea ce a fost. Dar vorba e că, ni s'a făcut pavaj, adică ni s'a aspupat gura!?..

Eu însă și cu locuitorii din partea locului, cri cât am fi de antipatici *stăpânitorilor*, nu suntem de loc dispuși de loc dispuși să înghițim aceasta *cacialma*,. Așa că, deocamdată, o denunțăm opiniei publice, ca să ne știe că d. Primar, care vrea să fie *mucalit*, *ne-a tras o*; și apoi când strada va reveni la ce a fost il vom ruga din nou ca *cacialmale*, să ne paveze cunoscuta stradă Aurora cu porțiunea aratată din strada Peneș Curcanul, fiindcă pe ele se fac transporturi mari, din care milioane de kgr. numai pentru trebuințele armatei.

Și o cât de mică solicitudine cred că se cuvine din partea administrației orașului dacă nu nouă cetățenilor, măcar acesteea, ale căreea noi guvernul țării caută — și pentru motive pe care cunoaște și d. primar Racoviță—să le satisfacă cu prioritate, înaintea oricăror alte nevoi ale statului și ale cetățenilor.

Colonel Ion Zamfirescu

SOCIETATEA STUDENȚILOR în medicină din Iași

a intrat în posesia unui fond de 100.000 lei

Societatea Studenților români în Medicină din Iași este încă din anul 1927 moștenitoarea unui legat de 100.000 lei lăsăt de defunctu Prof. dr. Babeș, prin Academia Română.

Acest legat a fost lăsat de regretatul mare savant român cu destinația precisă de a se utiliza uzufructul pentru cumpărarea de cărți pentru biblioteca științifică a Societății.

Intrucât Societatea a căpătat întretimp calitatea de persoană juridică necesară spre a putea intra în posesiunea acestui fond, comitetul societăți din anul acesta a delegat pe d-l drd. Mihai N. David președintele Societății și pe d-l drd. Alexandru Tătomir casierul Societății, să se deplaseze la București spre a îndeplini formalitățile necesare pentru obținerea fondului.

La București, în urma binevoitoarei recomandațiuni a domnului profesor Traian Bratu rectorul Universității din Iași, delegații medicinișt'or din Iași au fost primiți în audiență de d. prof. Bianu vice-președintele Academiei Române și de d. prof. Țițeica secretarul general al Academiei Române cari și au arătat toată solicitudinea pentru a grăbi soluționarea favorabilă a acestei vechi chestiuni.

Dl. advocat Oprescu, advocatul Academiei Române a arătat o deosebită bun voință îndeplinind domnia sa personal formalitățile legale necesare. După ce au fost îndeplinite toate formalitățile legale, Academia Română a predat Societății medicinișt'lor din Iași recipisa de depunere a banilor la casa de depuneri și consemnațiuni din București, recipisă ce reprezintă valoarea legatului, din care s'au scăzut taxele de moștenire.

Suma, plus dobânzile începând din anul 1927, urmează a fi încasată prin Banca Națională din Iași.

O stradă care doarme

Isprava unui nebun

In localitatea Hamming din Statele-Unite s'a înregistrat o întâmplare ciudată: numeroase persoane din strada Lincoln au căzut într'un somn profund. La început se credea că este vorba de o boală curioasă. Au fost aduși numeroși medici, care au examinat persoanele din stradă ce dormea; însă controlul medical n'a putut da un rezultat concludent.

Continuându-se cercetările, s'a descoperit că în conducta de apă erau urme de substanțe somnifere. Poliția din Hamming a stabilit că un nebun din acel oraș doria să otrăvească locuitorii. El a furat dintr'un depozit farmaceutic o mare cantitate de narcotice, crezând că e o otravă violentă. Nebunul a aruncat narcoticele în rezervorul de apă din cartierul Lincoln. Locuitorii de acolo au adormit și somnul a durat aproape două zile.

Nebunul a fost arestat.

Informații

x In chestiunea polemicilor între învățători, am primit un articol și de la d. C. Platon președintele Asociației. Din cauza aglomerației de materie, amânăm pe mâne publicarea.

x **Conferință interesantă.** — Căminul Cultural „Dr. C. Angelescu" dela șc. primară „Gh. Asachi" Str. Negruți, invită pe această cale publicul ieșan la Conferința: *„Ereditarea psihică la copii"* ținută de dl. Profesor Universitar *Dr. L. Balif*, Duminică 16 Decembrie la ora 11 a. m. în sala Căminului dela școala primară arătată mai sus.

x **Dr. Brener** *specialist-mamoș*, boli de femei. Cons. 6—8 d. m. în str. Banu 8.

A început controlul registrelor comerciale

S'au încheiat numeroase acte de contravenție

Am relatat măsurile de control pe cari le anunța Administrația Financiară de Constatare, relativ la ținerea registrelor comerciale.

Pentru a se stabili dacă legea timbrului este întocmai respectată și dacă comercianții de toate categoriile țin registre curente, Administrația Financiară a format mai multe echipe de control, cari au și început să activeze. Controlul se face pe circ și inopinat.

Suntem informați că agenții fiscali de control au încheiat până acum numeroase procese verbale de contravenții, întrucât s'au găsit foarte mulți comercianți cu registre ilegal timbrate și cu operațiunile zilnice rămase în urmă.

Cu prilejul hramului de eri

Geneza Institutiilor Sf. Spiridon

(Continuare din pagina I-a)

cu lucrătorii, când s'a construit schitul (versiuni culese dela bătrânii de prin partea locului).

Dl. Bogdan, în „Orașul Iași" spune că, a primit — când scria cartea — de'a Savini Creteanu, un funcționar vechi al Casei, aserțiunea că la 1779 un oarecare Gheorghe Tărâță ar fi lăsat prin testament toată averea sa Schitului și de atunci poartă numele lui. Epitropia ar fi încasat din cele lăsate 3.250 lei, și 117 bani, afară de alte lucruri care s'au dat direct călugărilor din Schit.

Deci *Schitul Tărâță este începutul existenței Spiridoniei*. Locul pe care este Schitul, după cum am văzut se află în mijlocul Cimitirului Ciumaților, proprietate a lui Dumitrie Bosie din Huși, apoi a fiului său Ștefan Bosie bivel jicnic.

In calitate de proprietar al locului, el este și Epitrop al Schitului și al întregei averi rezultată din înzestrările boierilor și a Domnitorilor. Epitropia lui Ștefan Bosie, este reglementată și recunoscută oficial prin hrisovul lui Matei Grigore Ghica Voevod la 2 Septembrie 1755, adăugându-se din partea Domnului venitul moșiei Târgul Frumos și al Tăetoarei Saibana. Este deci o recunoștere legală a unei situații de fapt cu doi ani înainte de hrisovul lui Constantin Racoviță Voevod (1757) prin care se dă ființă legală Spiridoniei.

Epitropul Ștefan Bosie, împreună cu patru boieri mari — zice „Hrisovul lui Matei Ghica 1755 — administra averea Schitului adică dădea sama de mersul treburilor, având puterea de a scuti de biruri și a milui pe săraci din venitul Schitului.

In timpul cât Ștefan Bosie era Epitrop a Măgurei Iașului, *„El extinde ideia pomenirei ciumaților morți la vindecarea neputincioșilor bolnavi"*. Ideea aceasta o și pune în aplicare cumpărând în Iași, pe ulița Hagioaei (actuala I. C. Brătianu) trei locuri de casă: unul la 6 Octombrie 1743, unul la 25 Decembrie 1752 și unul 1 Februarie 1753, pe care locuri zidește Biserica și Bolnițele Sft. Spiridon (zidirea Bisericei se începe la 2 Iunie 1752).

In virtutea aceluiași drept de proprietate el este administratorul și Epitropul Ctitoriei sale noui din Iași, pe lângă cea veche din deal. Ștefan Bosie era Epitrop la două ctitorii ce-i aparțineau, deci: La Schitul lui Tărâță și la Biserica cu bolnițe a Sft. Spiridon din Iași (Gh. Băileanu op. citat partea V-a pag. 49-51).

La început, centrul de greutate era la Schitul Tărâță; mai apoi însă după hrisovul de recunoaștere și confirmare oficială a ctitoriei lui Bosie din Iași, a Spiridoniei, centrul de greutate se mută la Iași, pentrucă aici, încep daniile mari. Chiar Vodă Constantin Racoviță, începe seria închinărilor mari, dăruind Epitropiei moșia Târgu-Ocna, cu alte multe venituri dela diferite vămi și cu scutiri de tot soiul de biruri. Nu mult după aceia, Vodă Ioan Constantin Calimah (1761) închină cu totul Casei Sft. Spiridon Schitul din Măgura Iașului, cu învoirea Epitropului Schitului, Ștefan Bosie (inscripție pe sala Clinicei Prof. Ștefănescu-Galați) acelaș bine înțeles care era Epitrop și la Sft Spiridon. Căci biveljicniceru. Ștefan, afară de mici întreruperi, a fost recunoscut în calitatea aceasta de toți Domnii succedați la tronul Moldovei, până la moartea lui.

Acesta este istoricul pe scurt al împrejurărilor care concurează la întemeerea Marilor Instituții de binefacere și alinare a durerilor celor lipsiți, a Epitropiei Generale a Spitalelor și Ospiciilor Sft. Spiridon din Iași.

Preot I. Solomei
Bis. Sft. Spiridon-Iași

x **Intrebuințați Crema de lăcrămioare. Ea vă apără fața de vânt, ploaie și ninsoare. Curăță, albește și catifelează fața.**

Pentru apărarea instituţiilor Iaşului

Un apel către demnitarii şi parlamentarii ieşeni

Acest memoriu a fost prezentat demnitarilor ieşeni, de către studenţii ingineri ai Institutelor Technice de pe lângă Universitatea din Iaşi.

„Din iniţiativă parlamentară, s'a depus pe biroul Camerei în ziua de 4 Decembrie 1934, un proect de lege sub falsa denumire de „concentrarea învăţământului technic superior". Prin acest proect nu se urmăreşte o concentrare a acestui învăţământ, ci *se cere desfiinţarea institutelor de pe lângă Universitatea din Iaşi* şi trecerea lor în secţiile de Electro-Mecanică şi Secţia Industrială de la Şcolile Politechnice

Ţinem dela început să atragem atenţia că între secţiunile ce se cer desfiinţate şi cele ce urmează a le înlocui, este o deosebire fundamentală şi de program.

In timp ce Institutele Technice răspund la o chemare imperioasă a industriei moderne — dovada este plasarea imediată a Inginerilor universitari — invocând în sprijinul celor afirmate o listă de 113 ingineri electro tehnici toţi plasaţi. Secţiunile de electromecanică şi industrială de pe lângă Politechnică funcţionează cu câte unul sau 2 studenţi (anul III şi IV secţia industrială Politechnica Bucureşti), căutând prin această desfiinţare să li se dea o existenţă reală.

Expunerea de motive a acestui proect: „economii bugetare", cade de oarece prin sus zisul proect personalul didactic, în cea mai mare parte comun celor două secţiuni, urmează a fi încadrat la şcoala politechnică, iar laboratoarele funcţionând mai departe pe lângă Facultatea de Ştiinţi.

Luând exemplu de organizarea învăţământului technic din Franţa, deoarece la noi nu se poate vorbi de o concepţie călăuzitoare în reformă de învăţământ, cităm legea pentru decernarea titlului de inginer în Franţa (10 Iulie 1934), care conferă acest titlu absolvenţilor Institutelor Universitare, recunoscând prin aceasta utilitatea lor.

Studenţii Institutelor Technice de pe lângă Universitatea din Iaşi lezaţi în drepturile de care se bucură prin reforma învăţământului superior din 22 Aprilie 1932, intervin călduros pe lângă demnitarii Iaşului, rugând să susţină interesele Universităţii asupra căreia se încearcă o nouă lovitură şi doleanţele lor doresc să-şi găsească un sincer sprijin în Domnile Voastre".

Studenţii în Chimie Technologică şi Electro-technică Univ. Iaşi

Caz ciudat de calomnie

D. Ghidale Schvartz din str. Şipoţel a reclamat justiţiei pe d-nii A. Lenţer, A. Barasch şi Zalman Herşcovici din str. Lăpuşneanu, învinuindu-i pentru calomnie.

Aceştia ar fi lansat versiunea că d. Ghidale Schvartz ar fi trecut la creştinism, făcându şi botezul la biserica Bărboi.

Iar pentru a-i face o farsă, aceştia ar fi introdus la Mitropolie, ca din partea lui, o petiţie prin care cere să i se aprobe intrarea în rândurile enoriaşilor creştini.

Întrucât aceasta îi aduce prejudicii printre enoriaşii evrei, a cerut justiţiei aplicarea de sancţiuni.

„Democraţie ori dictatură"?..

O conferinţă a d-lui prof. Traian Ionaşcu

Azi, Joi, la ora 5 p. m. d. prof. Tr. Ionaşcu profesor de drept civil la facultatea de drept din Iaşi, va ţine în Aula Universităţii o interesantă conferinţă cu tema: „*Democraţie ori dictatură*"?..

Conferinţa e organizată de studenţii fălcieni. Intrarea: pentru particulari 20 lei; pentru studenţi: 10 lei jos şi 5 lei sus.

Ţinând seama de personalitatea conferenţiarului nu ne îndoim că Aula va fi azi neîncăpătoare.

O lămurire

D-ra Emilia Mihalache, chiriaşă la d-na Gheorghiu din str. Albineţ 55, ne roagă să dezminţim reclamaţia răutăcioasă a unui vecin cum că acolo ar fi casă de întâlniri.

In realitate, locuesc acolo persoane onorabile. Luăm act.

x **Durerea de bătături** te exasperează şi te indispune. Remediul îl găsiţi în preparatul „ANTICALUS" soluţie şi pomadă care alină durerile şi desfiinţează bătăturile. Depozit Farmacia Dr. Ratianu str. Cuza Vodă 48.

O casă de ajutor

a pensionarilor din Iaşi

Comitetul Blocului pensionarilor din Iaşi a hotărât în ultima şedinţă să prezinte adunării generale extraordinare de Duminică 16 Dec. proectul organizării unei **Case de ajutor a pensionarilor**, care va fi *cel mai eficace mijloc de sprijinire demnă a tuturor pensionarilor în nevoie vieţii.*

Tot în adunarea generală de Duminică, se vor discuta noile îndrumări de activitate şi organizare a Blocului pensionarilor în cursul anului 1935

Se dezmint tratativele

între d-nii Mirto şi Iunian

Un ziar din Bucureşti a anunţat că d. Mirto ar intenţiona să intre în partidul d-lui Iunian, în care scop ar fi trimis acestuia un emisar.

Intrebat de ziarişti, d. Iunian a desmint acest zvon, declarând că în constătuirea dela Chişinău nu s'a întâlnit decât cu partizanii d-sale.

Deasemenea d. Mirto, într'o convorbire telefonică dela Viena, a desmint versiunea retragerii d-sale din partidul naţ.-ţărănesc.

Un profesor inculpat moare subit

în faţa Curţii de Apel

Cernăuţi 13.— Profesorul Emil Dobru, fost director al şcoalei Comerciale din Dorohoi şi fost director al Băncei Române din acel oraş, fusese condamnat de Tribunalul dorohoian, la 2 ani închisoare, pentru fals în acte publice:

El a introdus apel, care s'a judeeat ieri la Curtea de Apel din Cernăuţi.

In timpul pledoariei avocaţilor' profesorul Emil Dobru a avut un acees de cord şi a căzut mort.

Pătania dramatică a unui medic

Arestat şi maltratat la un post de jandarmi

Orhei 13. — Medicul şef al jud. Orhei a făcut cunoscut parchetului şi prefecturei, următoarele:

Doctorul Veiss, medic de despărţire a fost chemat în com. Onişcani la trei bolnavi.

La sosirea în aceiaşi comună, doctorul Veis a fost arestat de plutonierul Const. Lungu, şeful postului din Onişcani. Acesta ajutat de un sergent, l-a legde mâini şi de picioare şi l'a ţinut apoi apoi arestat timp de patru ore.

Şeful de post l-a pus pe medic să semneze următoarea declaraţie.

— „Fiind bănuit de comunism am fost ţinut arestat timp de 30 minute.

După semnarea declaraţiei, d-rul Veiss a mai stat la post 20 ore, în care interval—aşa susţine medicul a fost de trei ori bătut.

A doua zi el a fost adus în com. Sârcovo, unde a fost imediat eliberat.

S'a ordonat o anchetă.

Inştiinţare

Sâmbătă 15 Decembrie a. c. ora 6 p. m. are loc în localu Clubului Naţional-Ţărănesc şedinţa Cercului de Studii a Secţiei Femenine. Va vorbi d-na Eliza Grigoriu la continuare despre „Drepturile civile. D-nele membre sunt rugate a lua parte.

GRATIS

O RAITĂ IN DOI PRIN LUMEA LARGĂ!

Pare de necrezut şi totuşi este ceva real! Parisul, Veneţia, Viena, Constantinopolul, Budapesta, vă aşteaptă. Desigur că asemenea excursii sunt costisitoare şi nu la îndemâna oricui. In cazul de faţă însă toate cheltuelile sunt suportate de CASA LEGRAIN care îşi serbează în curând jubileul de 20 ani de existenţă. Cu ocazia acestei serbări,

LEGRAIN organizează pentru clienţii săi, excursii în străinătate,

excursii care par a fi din domeniul visurilor. In acest scop renumitele produse APA DE COLONIA:

ROYALE AMBRÉE • GUIRLANDE DE FLEURS • FLEURS D'AVRIL
NAIADA • TULIPE NOIRE • RUSSE şi noua creaţiune NIL VERT, etc.,

vor fi puse în vânzare într'un flacon special, artistic „de jubileu", cu capsulă de bakelită, fără nici o majorare de preţ. Ambalajul este deci absolut gratuit. FIECARE CUMPĂRĂTOR AL UNUI FLACON DE 1/4 LITRU „ORIGINAL LEGRAIN", AL EDIŢIEI JUBILIARE, VA GĂSI UN CUPON DE PREMII. Acest cupon îi dă dreptul să participe la tragerea unică ce va avea loc în prezenţa unor personalităţi marcante. La cumpărarea unui flacon de 1/2 litru sau de 1 litru cuponul poartă DOUĂ respectiv PATRU numere, ceiace măreşte corespunzător şansele Dvs. de câştig. Şi dacă norocul vă surâde, atunci faceţi un voiaj în lume, într'un compartiment confortabil de clasa doua, cu găzduire şi pensiune de primul rang. ŞI TOATE ACESTEA PENTRU DOUĂ PERSOANE ŞI FĂRĂ SĂ VĂ COSTE UN BAN.

Premiul I: Budapesta - Viena - Paris - Veneţia (2 persoane, 14 zile)
Premiul II: Budapesta - Viena .. .. (2 persoane, 8 zile)
Premiul III: Constantinopole .. .. (2 persoane, 5 zile)

Câştigătorul premiului întâi are dreptul să'l preschimbe într'un aranjament de mobilă confortabilă pentru 2 camere. Afară de acestea mai oferim 100 PREMII DE CONSOLARE, constând din câte zece produse originale LEGRAIN, într'un etui de lux, fiecare în valoare minimă de Lei 600.— La aceste din urmă premii, participă şi cumpărătorii unui flacon jubiliar de apă de colonia chiar numai de 100 grame.

APA DE COLONIA LEGRAIN este pură şi veritabilă numai în ambalajul original LEGRAIN sigilat.

Cine mai ezită oare? Cine lasă norocul din mână?
Cereţi la furnizorul Dvs. prospectul LEGRAIN privitor la premiile de mai sus.

Legrain

Lucrările Parlamentului

12 Decembrie

CAMERA—D. *Pamfil Şeicaru* a propus şi Camera a admis să se trimită o telegramă de felicitare d-lui Titulescu.

D. *Giurescu*, georgist, a vorbit la mesaj. Amintind de conducătorii partidului liberal, n'a pomenit de I. G. Duca.

D. *Victor Iamandi* îi spune că intenţionat a făcut această omisiune şi că georgiştii au susţinut asasinii lui Duca. Declară că posedă documente.

D. *Giurescu* cere producerea documentelor.

D. *Victor Iamandi* contestă georgiştilor dreptul de a vorbi în numele partidului liberal.

D. *I. Huditţă* protestează contra arestării d-lui prof. Constantinescu-Iaşi, care se află de 15 zile în greva foamei. Cere o urgentă anchesă.

SENATUL—Se aprobă trimiterea unei telegrame de felicitare d-lui Titulescu.

D. ministru *Negură* combate acuzaţiile aduse de d. D. R. Ioanitescu cu privire la conducerea centralei cooperativelor.

Se produce un schimb violent de cuvinte între majoritari şi naţ.-ţărănişti.

D. *D. R. Ioanitescu* cere o anchetă parlamentară la centrala cooperativelor.

Din cauza scandalului, s'a suspendat şedinţa.

La redeschidere, s'a continuat discuţia mesaj.

DUREREA de CAP
DE DINŢI şi NEVRALGIILE CELE MAI REBELE - INLĂTURĂ IMEDIAT
NOVAL
CEREŢI LA FARMACII CUTIA ORIGINALĂ

INFORMAŢIUNI

x *E vorba oa, la adunarea generală din Februar, să se modifice statutele Băncii Naţionale, în sensul de a se asigura Guvernatorului o stabilitate pe şapte ani.*

x A fost trimişi în judecată Isac Bergher din str. Cizmăriei 6, care a tolerat jocuri de noroc în cafeneaua sa.

x D. Bercu Berkovici din str. Aurora 32, s'a plâns justiţiei în contra d-lui Const. Guşă din str. Ponoară funcţionar c. f. r, pentru ameninţare şi distrugere.

x *Soc. Sportivă „Gh. Lascar"* a elevilor liceului Internat, organizează pentru Joi 20 Decembrie a. c. orele 8 jum. p. m., tradiţionala serbare cu datini de Crăciun.

Roagă pe această cale, pe părinţi, corespondenţi, foşti elevi cât şi pe acei ce se interesează de bunul mers al şcolii, a lua parte.

x **O domnişoară îşi apără cinstea.**— Dra Paraschiva Dobrea din Sos. Holboca 25, a reclamat parchetului pentru calomnie pe dra Anica Cojocaru din str. Aterisaj, care a adus acuzaţiuni publice în ceiace priveşte onorabilitatea reclamantei.

D-ra Dobrea a cerut examinarea de către medicul legist care a constatat că este virgină. Se cercetează.

x D. prof. Alex. Polcovnicu din str. Păcurari a intentat acţiune de divors soţiei sale d-na Melania Polcovnicu, pe motiv de neînţelegere.

Tribunalul a fixat termen.

x D-na Elena Ciofu din str. Hanciuc 5 S'a plâns justiţiei împotriva concubinului ei Vasile Movileanu care a părăsit-o, după o convieţuire de 5 ani, luându-i toate lucrurile din casă.

x **Bazarul Profilactic.**— Duminică 16 c. c. se deschide Bazarul Profilaxiei în strada Lăpuşneanu 21 (lângă Magazin de mode „Mari"). Vizitaţi-l căci găsiţi acolo jucării şi fel de fel de obiecte frumoase şi necesare de sărbători.

x *La Academia de Belearte* se desfăşoară o activitate febrilă, în vederea deschiderii expoziţiei colective, la care vor contribui profesorii, absolvenţii şi actualii studenţi.

Ca număr de senzaţie, se vo beşte de o colecţie de desemne în peniţă, ale d-lui Toniţă.

Chestia duelului

Bentoiu—Vasiliu Cluj

Am relatat că d. avocat Vasiliu-Cluj a provocat la duel pe d. Aurelian Bentoiu. Martorii încă n'au putut ajunge la un acord. In consecinţă, s'a hotărât să se recurgă la arbitri. D. Vasiliu-Cluj a desemnat ca arbitru pe d. Grigore Filipescu, iar d. Bentoiu pe d. Plaino.

M. S. Regele şi congresul cooperaţiei

D-l Leon Mrejeru, Preşedintele Congresului Cooperatorilor ţinut recent la Iaşi, a primit dela Palatul regal următoarea telegramă:

„M. S. Regele mulţumeşte călduros pentru frumoasele sentimente exprimate din partea congresului cooperatorilor din Moldova".

Secretariatul Particular al M. S. Regelui.

Preotul Ioan Andreescu, Elena şi Cezar Parteni-Antoni, Constantin, Alexandrina, Magdalena, Nicolae, Suzana, Marcela şi Carmen Andreescu, Nicolae, Rodica şi Sorin Giotti au nemărginita durere a anunţa rudelor şi prietenilor încetarea din viaţă, după o lungă şi grea suferinţă, a scumpei lor soţie, mamă, soacră şi bunică

Smaranda Preot I. Andreescu
(MAMIŢICA)
născută Buzescu

Serviciul funebru va avea loc Vineri 14 Decembrie, ora 2 p. m. la biserica Banu din Iaşi, unde se află depus corpul.

Lei 100
placa de gramafon
His Master's Voice şi Columbia
Ultimele şlagăre
la mag. Phönix
Str. Lăpuşneanu 44

DALIN
antinevralgic puternic şi nevătămător previne şi vindecă: gripa, răceala, dureri de cap, dureri de dinţi, junghiuri, dureri menstruale, dureri reumatice, lumbago şi ori ce boală ce provine din răceală.

DALIN
nu vatămă inima şi nu oboseşte stomacul

De găsit la toate farmaciile.

ULTIMA ORĂ

D. chestor Stamboliu amenință cu demisia

dacă nu i se vor acorda fonduri pentru amenajarea noului local

De câteva zile circulă versiunea că d. av. Stamboliu ar intenționa să se retragă dela conducerea chesturei, din motive de ordin politic.

Adevărul este însă că d-sa n'a întâmpinat până azi nici o dificultate din partea clubului guvernamental. Motivul demisiei ar fi altul.

Astfel, se știe că ministerul de interne a achiziționat pentru prefectura de poliție, localul din str. Alexandri al fostei edituri „Viața Românească".

Clădirea aceasta are însă nevoe de unele amenajări și prin urmare sânt necesare fonduri.

In privința aceasta d. Stamboliu ne-a declarat:

— „Dacă până la 1 Ianuarie ministerul de interne nu va acorda sumele necesare pentru amenajarea interioară a chesturii, voi fi silit să demisionez.

Clădirea are nevoie de unele reparațiuni imediat și deaceia mutarea nu se va putea face curând.

In legătură cu informațiunea apărută în „Opinia" privitoare la interzicerea comercianților de a-și expune manechinele în fața prăvăliei, d. chestor Stamboliu ne-a declarat că măsura n'are caracter vexatoriu.

Poliția a interzis depunerea lăzilor, a butoaielor și a manechinelor, care împiedicau circulația pietonilor.

Nst.

D. Jeftici va alcătui guvernul jugoslav?

Belgrad 13.- Astăzi sosește la Belgrad d. Jeftici, ministrul de externe. Va fi primit cu deosebită simpatie, pentru succesul obținut la Geneva.

E vorba ca Skupcina să ceară retragerea guvernului Uzunovici și însărcinarea d-lui Jeftici cu alcătuirea noului guvern.

O declarație a d-lui Titulescu

Paris 13.- Intr'un interview acordat ziarului „Figaro", d. Titulescu a declarat că Liga Națiunilor a dat satisfacție Jugoslaviei, cu o iuțeală nemaivăzută până acum,— deoarece era chestiunea de a evita războiul.

La acest rezultat, a contribuit foarte mult Franța. S'a dovedit încăodată că legăturile dintre Franța și Mica Antantă sânt indestructibile.

Tratative ruso-germane

Berlin 13.— Inapoindu-se dela Geneva, ministrul rus d. Litvinov rămâne în Berlin două zile, pentru a discuta cu guvernul german chestiunea pactului oriental.

Știri politice

Parlamentul și chestia Skoda

București 13.—Se speră că discuția la Mesaj va fi încheiată Sâmbătă.

Probabil ca parlamentul să ia vacanță de Marți 18 Dec. până la finele lui Ianuar; astfel că raportul Skoda se va discuta abea în Februar.

Raportul va fi distribuit și la Senat.

*

Fruntașii naț-țărăniști au ținut și ieri consfătuiri. In special d. Mihalache se informează de cele ce vrea să declare d. Maniu la discuția Mesajului. Sfatul parlamentar s'a întrunit azi.

Atitudinea grupului H

Grupul H. al tineretului liberal s'a întrunit aseară. Au participat vre-o 50 deputați și senatori. S'a emis părerea unei normalizări a raporturilor dintre guvern și naț.-țărăniști.

Prof. Constantinescu-Iași a încetat greva

Din Chișinău se anunță că profesorul universitar P. Constantinescu-Iași, care se afla în a 15-a zi de grevă a foamei, a anunțat că încetează greva.

Pregătiri pentru relațiile comerciale romîno-ruse

București 13. In vederea reluărei raporturilor economice cu Rusia, s'a ținut o consfătuire la Ministerul de industrie și comerț.

Au participat reprezentanții băncilor, sub președenția directorului Comertului din minister.

S'a decis crearea unui organ de comerț care să ție contact cu Comisiariatul economic al Sovietelor. Acest organ va avea forma unei societăți particulare, controlate de stat.

Complot comunist în Germania

Berlin 13.-- S'a descoperit un complot comunist cu centrul la Hamburg. S'au operat acolo 53 arestări, între care și funcționari publici. Alte 6 arestări s'au operat la Frankfurt.

O recepție la Academia de muzică din Iași

în onoarea maestrului Kubelik

Vizita și concertul marelui violonist

Ieri seara reputatul violonist ceh *Jan Kubelik* a concertat la Galați, obținând un succes considerabil.

Solicitat va da acolo al doilea concert.

*

Azi dimineață d. ing. Trzicky, consulul cehoslovac d. Gal și președintele societăței „Asociația Romăno-Cehă" sub auspicile căruia au loc concertele lui Kubelik), au avut o convorbire cu d. Heitinger, reprezentantul local.

S'a transmis o dorință a maestrului Kubelik, care ține să ia contact cu muzicienii și elevii Academiei de Muzică.

D. Heitlinger a discutat cu d. Mihai Codreanu, rectorul Academiei, care va pregăti o recepție în onoarea maestrului. Marele violonist și compozitor Kubelik sosind mâine dimineață la Iași, primirea la Conservator va avea loc la ora 12 a. m.

D. M. Codreanu va adresa un omagiu în franceză, după care d. prof. I. A. Nosek va rosti un bun sosit, în limba cehă.

Corul Academiei va intona imnul național ceh.

Maestrul se va întreține cu profesorii Academiei. Se vor depăna probabil amintiri din anii dinainte de război, când Kubelik a cântat în cadrul simfonicelor „Orchestrei Ministerului de instrucție", care numără printre membrii săi și ieșeni.

D-sa va asculta și câteva din elementele valoaroase ale academiei, după care va semna in cartea de aur a școlii.

*

Concertul Kubelik are loc mâne seara la teatrul național. Majoritatea biletelor au fost vândute.

La piano maestrul va fi acompaniat de d. Holcek.

Va fi o seară de artă unică.

p. grancea

Sute de răniți

la o prabușire în Anglia

Londra 13.-- Cu prilejul unui spectacol, la un Ateneu popular din Liverpol, s'a prăbușit podeaua etajului II, împreună cu peste 400 spectatori. S'au produs scene sfâșietoare.

De sub dărămături au fost scoși 300 răniți, în majoritate copii.

A murit pictorul Gh. Mirea

București 13.— Aseara a încetat din viață, în etate de 82 ani, cunoscutul pictor Gh. D. Mirea. Dintre operele defunctului, se remarcă frescurile dela catedrala din Constanța, și pictura murală dela Universitatea din Iași.

In jurul accidentului mortal al prințesei Suțu

Buc. 13.—Prințesa Nela Suțu oferise alaltăeri un ceai la palatul său, unde participaseră 150 doamne.

A doua zi prințesa trebuia să plece la Paris; și a ieșit să facă cumpărături, însoțită de nepoata sa d na Comăreșescu. Dar s'a produs accidentul nenorocit.

Prințesa era foarte bogată. Ea n'a avut copii, așa că averea trece la nepoți.

Incident în stradă

Pe str. Brătianu a avut loc ieri un incident violent între un cunoscut avocat ieșan și d. Kestenbaum Costea, conducătorul colecturei „Stănoiu" din Piața Unirei, cu care prilej d. Kestenbaum a fost lovit.

Incidentul s'a iscat în urma unui diferent, avocatul susținând că a fost jignit de d. Kestenbaum.

Un încasator jefuit în jud. Botoșani

Botoșani 13. — Un îndrăzneț atac banditesc s'a săvârșit pe șoseaua Leorda-Bucecea.

Trei tâlhari înarmați au oprit o trăsură, în care se afla d. Osias Gralnic, incasator la agenția „Discom" din Bucecea.

Banditii l-au lovit cu paturile puștilor și i-au furat suma de 95.000 lei.

Incasatorul Gralnic, cu răni pe corp, a fost adus la Bucecea. Jandarmii au început cercetări pentru prinderea tâlharilor.

Sorel

Hoți urmăriți pe stradă cu focuri de revolver

Astă noapte doi pungași de buzunare au atras în str. Florilor pe locuitorul Irimia Grumăzescu din com. Drăgășani (Bălți) Hoții au vrut să-l jefuiască pe sătean prin cunoscutul sistem „grand".

Insă în momentul când au început să-și puie în aplicare „metoda", au fost surprinși de gardianul Ioan Chelaru.

Răufăcătorii au luat-o la fugă pe str. Florilor, urmăriți fiind cu focuri de revolver de sergent. Gloanțele însă nu și-au nimerit ținta și astfel pungașii au reușit să dispară.

x **Siropul Iodotanic Dr. Ratianu** aprobat de Consiliul Sanitar Superior, se recomandă cu mare succes copiilor lymfatici, anemici, scrofuloși și rachitici pentru purificarea și regenerarea sângelui, înlocuind Untura de Pește. Nu produce jodism. Depozit Farmacia Dr. Ratianu, str. Cuza-Vodă 48.

INFORMAȚIUNI

x *Prin noua mișcare în magistratură, d. Gh. Cristoveanu a fost numit supleant la trib. Iași; d. Dimitrie Agapi a fost numit ajutor de judecător la judecătoria II urbană Iași; d. Dinu Voinescu a fost numit ajutor de judecător la Tg. Frumos și d. Iuliu Scriban ajutor de judecător la Voinești.*

x *Epitropia Sf. Spiridon* nutrește proectul de a înființa un post de medic higienist al Spiridoniei.

Notăm în treacăt, că prin modificarea legii sanitare, s'a suprimat principiul medicilor higieniști, introdus de d. dr. Moldovan, fostul ministru al sănătății.

Colegiul medical, discutând sugestiunea epitropiei, și-a amânat răspunsul, în ceia ce privește nevoia unui atare medic.

Ca medic higienist al epitropiei, este propus d. dr. Grigri Iamandi.

x **Fructe cumpărați zilnic la magazinul TOSCA str. Lăpușneanu 16.**

x DECES.-- Aflăm cu părere de rău încetarea din viață a institutorului pensionar *Ioan Grigoriu* din Bacău.

Defunctul a făcut parte din Corpul didactic ieșan în care s'a distins.

Mutat la Bacău, calitățile sale l-au ales ca Primar al orașului, servind ca exemplu de vrednicie, pricepere și cinste în administrație.

x Direcția generală c. f. r. a hotărât ca deschiderea oficială a sanatorului de tuberculoși dela Ruginoasa, să aibă loc în ziua de 16 Decembrie.

Cu acest prilej va sosi la Ruginoasa, directorul Casei Muncii c. f. r. și mai mulți medici dela centru.

x Un început de incendiu s'a declarat la d. Leon Iosipovici din str. Conta 24.

x S'au confiscat pâini cu lipsă la cântar dela Brutăria Chiril Dule din str. Nicolina.

x CONFERINȚĂ.— In astă seară are loc la ora 9 în saloanele societății „AHVA", conferința d-lui *C. Săteanu* despre *„Humor, Satiră și Ironie"*.

Cuvântul introductiv va fi rostit de d. *Jean Helter.*

Zioniștii sânt invitați să onoreze cu prezența lor această Conferință.

x **Babete și chiloți de cauciuc pentru dame și copii. Scutece, mușamale de cauciuc, eftin, la „ELEFANT".** 2

x D. Avocat Mayer Aron din București se află în localitate astăzi Joi și mâine Vineri—Str. Arcu 12.

Informații

x **Toată lumea preferă magazinul Fr. Pogor, pentru că vând numai lucruri bune cu prețuri eftine.**

x *Complectare.*—In darea de seamă asupra organizărei cercetășești de la școala normală de conducătoare de grădini de copii din localitate, s'a emis să se arăte că d-na Fl. Toma, distinsa maestră de gimnast, este comandanta centurei de cercetașe dela acea școală și că deci de drept ca toate comandantele de centurii, face parte din sfatul Cohortei.

D sa a mai înjhebat și condus în trecut cu multă destoinicie și pricepere, centuria de cercetașe dela școala normală de învățătoare din Chișinău.

x „Colectura Norocului" *Banca Emanoil Marcovici* invită pe această cale pe onor. săi jucători pentru ridicarea lozurilor cl. 2-a, Loteria 6-a ținând acestea la dispoziția clienților până la 14 Decemb. 1934, orele 5 p. m., când vor fi returnate Loteriei de Stat. Aceasta spre evita ea deziluziei pentru persoana, a cărei număr returnat Loteriei, va ieși eventual la sorți cu Lei 1.000.000.„

x ***Tragerea premiilor** ziarului „Opinia" (seria 57-a) va avea loc Duminică 23 Decembrie ora 11 dimineață în Sala Trianon.*

Bonurile se preschimbă în fiecare zi la administrația ziarului „Opinia". după amiază între 4-7.

x **Fr. Pogor au cele mai bune vinuri, din via proprie. Odobești și Cotnari.**

TRATAMENTE de slăbire și îngrășare, Doctor Hoffman str. George Enescu 2.

LA BIROUL DE ACTE A. Feldsohn (lângă Buchholzer) din str. A. Panu 82 se copiază acte la mașina de scris cu lei 4 originalul, lei 1 copia și lei 1 fața pt. cursuri universitare

DE INCHIRIAT o cameră mare spațioasă, în centru, str Vasile Conta 13, în curte, pe scări. Lei 650 lunar.

A se adresa la proprietar C. Staig str. Trei Erarhi 9.

Doctor în medicină
SOLO SCHREIFEL
BOLI INTERNE, PIELE,
Venerice, syfilis
Raze Ultra Violete
Diathermie
consultații și tratamente zilnice între
7—10 dim. și 2—9 seara
Duminica între 8—1 dim.
Str. Anastasie Panu 70
(vis-a-vis de Palatul Administrativ)

Agresiune la un hotel din cartierul gării

La hotelul „Intim" din str. Uzinei a venit astă noapte un tânăr, care a pătruns cu forța în camera fetei Zoe Răducanu. Intrucât ea n'a vrut să-l primească, tânărul în cauză a maltrat-o.

S'au dispus cercetări.

FURTURI. — Din curtea d-lui D. Glückman din str. Stroescu 14 s'a furat astă noapte un cotiugar.

— Cunoscutul ziarist ieșan d. M Miereanu din str. I. C. Brătianu a reclamat că dintr'o magazie a fratelui său de funct Louis Hönig, s'au sustras diferite materiale.

— Ceferistul P. Drăgulescu dela depoul din gară s'a plins că a fost jefuit de N. Grănescu din str. Uzinei, care i-a furat suma de 500 lei.

— Câte un furt de lenjuri s'a comis la d. ing. N. Avram din str. N. Gane 20 și d-na Racovitză din str. Palade.

DIVERSE.— Au fost deferiți poliției P. Iliescu din str. Albineț, pentru furt și I. Tănase din serviciul Spiridoniei, care s'a dat drept agent polițienesc.

REP.

ORA 12

DRAMA PASIONALA la un hotel din București

Buc. 13. — La hotelul „Dinu" din Calea Griviței au venit tânărul Corneliu Teodoru, de 19 ani, elev la școala militară din Craiova și d-ra Eleonora Ionescu, de 17 ani, iubita lui.

Azi s'au auzit detunături de armă. Fata a fost găsită moartă, iar tânărul în stare disperată. Se crede că el a împușcat-o și apoi s'a sinucis.

Razzie la București

Buc. 13. — S'a făcut o razzie la organizațiile comuniste desființate.

S'a ridicat material și au fost arestate 70 persoane.

Ce-ați zice... să câștigați de Crăciun un milion?

Colectura Principală a Loteriei de Stat din Iași, Strada Lăpușneanu No. 20

a rezervat această surpriză numeroșilor săi jucători pe care-i roagă să scoată negreșit AZI și MAINE lozurile clasei II-a.

Grăbiți-vă Telefon No. 120 ***Sâmbătă 15 crt. tragerea***

Un singur mijloc vă dă posibilitatea de a deveni milionari, numai cu Lei 200 și aceasta numai dacă jucați 1|4 loz la Loterie!

Ne mai despart 2 zile până la tragerea cl. II-a, Loteria 6-a, care va avea loc la 15 Decemb. 1934.

Jucători,

Grăbiți-vă deci a reînoi lozurile la „Colectura Norocului"

Banca Emanoil Marcovici

Câștiguri în valoare de peste Lei 26 milioane!

ANUL XXXI No. 8300

ABONAMENTE

Lei 350 . . . . pe un an
„ 180 . . . . „ 6 luni
„ 90 . . . . „ 3 „
„ 1000 . . Instituții publice

ATELIERELE TIPOGRAFICE
IAȘI. — STR. LĂPUȘNEANU 37

Telefoane { Redacția 391 / Administrația 394 / Serviciul de noapte 361

1 LEU

OPINIA

Ziar popular cotidian

SAMBATA 15 DECEMBRIE 1934

Bon No. 13

Premii Gratuite 60.000 lei

Seria 58-a

Infrîngerea revizionismului

Intervenția strălucită a d-lui Titulescu la Geneva

D. Titulescu, omul superior, cu vederi largi și cu sentimente umanitare, în magistralul său discurs dela Consiliul Ligii Națiunilor a adăugat la gloriosul tău trecut diplomatic o însemnată pagină de educație politică universală și a determinat într'un mod strălucit rezoluția adoptată de unanimitatea consiliului, în chestiunea conflictului dintre guvernul ungar și iugoslav.

Ziarele au reprodus în întregime marele discurs al d-lui Titulescu, precum și comentariile întregei prese străine cari nu poate decât să umple de mândrie sufletele tuturor românilor.

Infrângerea revizioniștilor este evidentă și tot așa și aceea a exponenților ei Presa alarmistă și teroriștii — acest instrument monstruos de propagandă ce deschide drumul care duce la război, la ruină, la haos.

Revizionismul și terorismul, zice d. Titulescu, nu sunt lucruri atât de distincte.

„Există între ele legături de filiațiune, cari unesc pe tată de copilul său".

Popoarele și în special acele care mai aveau oarba credință în revizionism, pot să înțeleagă lămurit din marele proces diplomatic ce s'a dezbătut zilele acestea la liga Națiunilor, că nu mai este posibilă asigurarea unei păci durabile pe rutnele actualului statut european.

Nu se poate admite distrugerea unui statut teritorial — bun, rău, așa cum este — fără război.

Și chiar dacă s'ar face război, cine garantează că pacea ce s'ar încheia ar fi mai echitabilă?

Ce vor face viitorii nedreptățiți? Vor cere și dânșii revizuri și așa învârtindu-se într'un cerc vițios, drama omenirii va continua și civilizația zdruncinată definitiv în temeliile sale, ne va duce fatal la haos desăvârșit.

Lumea toată trebue să înțeleagă lămurit că propaganda revizionistă împinge fatal popoarele europene la cel mai crâncen război ce a cunoscut omenirea.

Popoarele ce s'au liberat cu dreptate nu vor lichida nici odată independența lor câtigată prin mari jertfe.

Opinia publică universală, convinsă de *primejdia campaniei revizioniste*, să profite de împrejurarea reprobării dela liga Națiunilor și prin sprijinul diriguitorilor și a Presei cinstite și conștiente, să facă să dispară complect acest obstacol, pentru liniștea, propășirea națiunilor și demnității omenești.

VICTOR MUNTEANU

Când statele se ceartă...

Conflictul dintre Ungaria și Jugoslavia, după cum am relatat, a avut în primul moment un efect dureros. Vre-o cinci mii de maghiari din provincia Banania (Jugoslavia) au fost expulzați și trimiși în Ungaria. Ei au ajuns la Budapesta, într'un hal cumplit de mizerie fiind înregistrați și repartizați la biroul primăriei din capitala Ungariei. O scenă a acestui control înfățișează impresionant clișeul nostru.

După cum se știe însă, conflictul a fost aplanat la Liga Națiunilor și prigoana a încetat. Dar până la concilierea au suferit cei mulți, sărmani și nevinovați.

In jurul unui comunicat

Asociația artiștilor Teatrului Național din Iași ne trimite un comunicat în care arată că: domnește armonie desăvârșită între actori; nu există grupe în jurul directorilor de scenă; nu există animozități. In sfârșit, totul e bine și normal.

Foarte frumos. Și ar fi încă mai frumos... dacă ar fi așa!

Poate nu era nevoe de acest comunicat. Fiindcă nu-i nevoe să ieși public într'o discuție, pentru a nega realitatea.

Sau poate comunicatul e un deziderat? Poate artiștii vor să arate că doresc să fie armonie la Teatru?

Foarte nobil. Ar fi însă mai practic să realizeze această armonie, decât numai s'o anunțe.

Ar fi și util, din punct de vedere personal, pentru artiști, în aceste vremuri de criză catastrofală, când totuși Teatrul Național încă are, într'un fel, rolul unei mine de aur. Cel puțin pentru unii!...

In camera comorilor

Pățania unor turiști

Un grup de 150 turiști s'a dus să viziteze domul Sf. Veits din Praga, unde există o faimoasă cameră cu comori artistice (tablouri, obiecte de aur, costume și bijuterii istorice). Camera are o ușă grea de fier, care se închide automat.

La un moment dat, din neatenția unui vizitator, ușa s'a închis și cei 150 turiști au rămas în „camera comorilor". Ei au strigat și au lovit în ziduri, dar toate eforturile au rămas fără rezultat.

Turiștii au trebuit să stea în acea cameră până a doua zi, când a sosit alt grup de vizitatori. Timp de 24 ore ei n'au dormit și n'au mâncat nimic. Astfel vor ține bine minte „camera comorilor"..

INSEMNĂRI

Hoțul de păgubaș...

Printre alte câteva furturi, normale oarecum, în Iași se făptuiseră săptămâna trecută și două furturi neobișnuite: s'au furat două manechine cu blănuri cu tot, din fața a două prăvălii..

N'a fost cine știe ce minune, prin faptul că două blănuri se pot purta pe braț, în văzul lumii... S'au furat, pe la noi, alte lucruri, mai grele de purtat.. Am asistat cu toții la facerea construcției Palatului Administrativ, unde cică s'au dosit câteva vagoane de lemn sculptat, care s'a înlocuit cu basso-relieturi de ghips boit... Am asistat la niște alegeri, trecute de nu prea multă vreme, unde era vorba că dispăruse coșcogea urnă.. Acum nu ne prea mirăm noi cu una cu două, că ne-am cam deprins.. Doar, de ne-om trezi într'o bună dimineață că a dispărut statuia lui Cuza, ori de-om afla că a fugit unu' cu clădirea Fundației Ferdinnand cu tot, în streinătate' s'o pună amanet, doar atunci poate c'om mai tăpăi din limbă și ne-om clătina capetele, mirați de atâta îndrăzneală... Cele două blănuri furate, erau neobișnuite ca speță, numai din pricină că dispăruseră din fața prăvăliei, iar noi, până acum, ne deprinsesem să ni-se fure numai din buzunare, *pe uliță*.. (la asă e altă chestie..)

Așadar, furtul a trecut, tot așa de neobservat, la gazetă, ca știrea despre o revoluție în Grecia, despre o bătaie la Haită, despre un nou țărănist implicat la Skoda, ori despre o nouă piesă scrisă de dl. Nicolae Iorga...

Lucrul n'a mirat pe nimeni ...ce a mirat, a fost însă reacțiunea, efortul brav făcut de poliție, pentru a preîntâmpina oricare alte încercări similare...

S'a dat ordin să...

— „Să se facă o razie..!" mă vei completa dumneata, luându-mi vorba din gură... ...Ei bine, nu domnule.. Altceva s'a făcut ..S'a dat ordin să...

— „Să se ia urma acelor cu blana.. să se cerceteze.. să-i prindă"!

...Nu domnule ..Nu mă întrerupe! Habar n'ai de tehnica poliției moderne! ..Ce te bagi unde nu te pricepi?.. Cum spuneam, s'a dat ordin...

— Să se cate pe la clienții vechi ai poliției... Să se dea în grija sergenților de uliță, să-și arunce ochii pe la ușile prăvăliilor cu manechine afară și în restul zilei, nu numai la ceasul închideri', când mai cade uneori câte-un gologan de la patron.. Să se.."!

....Domnule, pentru ultima oară, nu mă întrerupe! Ai pretenții să dai directive mă rog? Ce crezi dumneata că așa se raționează la poliție? Păi, dacă ar fi așa, oricine ar putea fi polițist, după cum oricine poate fi deputat..! Vezi însă că treaba-i mai grea! De-ar fi așa ușor, dumneata ai fi de multă vreme prefect.. Și iaca nu ești, că-i domnu Stamboliu!

Sic!... Ciudă-Ciudă!.. Na!..

Nu domnule, poliția a luat o măsură originală, psihologică, nu cum crezi dumneata, dumnealui de colo, ori eu...

Poliția a hotărât ca de azi înainte, să nu mai pue nimeni blăni pe manechine, în fața prăvăliilor...

De ce?

...Bieții tâlhari!.. Săracii!.. Asta-i ispitește... cum are să treacă el, bietul pungaș, sărăcuțul, prin fața manechinului, fără să-i facă poftă și, deodată, apucat ca de o boală, să nu se dea la dânsa, din pasiune explicabilă?

...Trebue ferit bietul pungaș, de blană, cum îl ferești pe beliv să nu scape la vin, pe opozant să nu scape la vot și pe nevastă, să nu vadă în ochi jurnal de modă, până la leafă..

Bietul pungaș, psihologicește vorbind, el e oleacă anormal. Ei, cum să te înduri să pui mâna pe el și să-l bați la popou, când poți să-l ferești de tentație?

De altfel și scriptura zice: „și nu ne duce pre noi în ispită"...

Bună treabă domnule!.. Ei, acuma ai înțeles?

Să faci bine, deci, ca, de mâine să ieși pe uliță, fără nici un lucru la d-ta care să poată ispiti: nici portofel, nici dinți de aur nici cățel, nici nevastă!... Nimic... Dta ești de vină dacă ți-o fură cineva, pe motiv că-i sexappiloasă... Dumneta ești un ticălos, păgubașule că nu te gândești și la sărmanii pofticoși.

„Degeaba ai răspunde poliției cu ceilaltă vorbă, tot din „Tatăl Nostru" :—..și ne izbăvește de cel rău... Nu se înghite!

Taci, și fii psiholog, domnule!... Asta-i!...

ALEXANDRU POGONAT

DIN TOATA LUMEA

Leul din Liverpool. Lângă Liverpool (Anglia) este o mică localitate Shalk. Zilele trecute un cetățean de acolo a lansat versiunea, că un leu din parcul zoologic din Liverpool a reușit să evadeze și a venit la Shalk.

Știrea a provocat mare panică.

Locuitorii s'au închis în case. Mamele nu permiteau copiilor să se ducă la școală. Dughenele aveau în permență obloanele trase. Pentru aprovizionarea familiilor, locuitorii ieșeau în grupuri pe stradă, fiind înarmați cu puști și revolvere.

Panica a durat câteva zile și apoi s'a aflat că la Liverpool nici nu exista parc zoologic.

Locuitorul din Shalk a răspândit zvonul cu evadarea leului, pentru a păcăli pe concetățeni.

El a fost însă dat în judecată pentru provocare de panică, așa că în viitor, nu va mai face probabil asemenea giume proaste.

Mormântul cu radio.—La Memphis (Statele-Unite) a încetat din viață un anume Edward Lee, membru principal în cercul spiriștilor. El crede că după moarte, spiritul continuă să existe și că aude tot ce se petrece în jur.

De aceia defunctul a rugat ca pe mormântul său să se instaleze un aparat de radio,

„Astfel—scria mortul în testament—voiu auzi și eu toate știrile și voiu asculta muzică și conferințe interesante".

Dorința defunctului a fost indeplinită. Pe mormânt s'a așezat un frumos aparat de radio, care prinde auditiile în fiecare zi.

Dacă însă mortul aude ceva asta nu mai putem garanta!...

Trenul cu fantome.—In localitatea Makati din Japonia se răspândise superstiția că trenul care trece pe acolo, este vizitat de fantome. De aceia locuitorii din acel târg n'au mai călătorit cu trenul.

Autoritățile, aflând faptul, au lipit afișe în care se arată că versiunea cu fantomele e o născocire. Totuși oamenii n'au fost convinși.

Pentru a risipi teama locuitorilor, trenul a circulat câtva timp cu o echipă de soldați. Numai astfel populația din Mataki a căpătat încredere și s'a urcat în tren, spulberându-se superstiția cu fantomele.

Un nume absedant.—Numele John Smith a ajuns obsedant în Statele-Unite. Sânt sute de mii americani cu acest nume.

Din această cauză se produce deseori confuzii, câteodată nostime, altădată penibile. Zarul american „The Chronicale", după ce relevă că numai la New York sânt peste 60.000 oameni cu numele de John Smith, prezintă câteva cazuri interesante când persoanele cu acest nume erau luate unele drept altele.

Ziarul recomandă americanilor ce se numesc Smith, să evite la descendenții lor, măcar numele John.

Exploratorul Byrd

a fost prădat de documente importante

După cum se știe, renumitul explorator american amiralul Byrd este plecat la Polul Sud, unde face cercetări de câteva luni. Zilele trecute un necunoscut s'a introdus în vila lui Byrd din Tremont-Maine (Statele-Unite).

Cum nu era nimeni în casă, hoțul a putut opera în voie. Au fost furate vestminte, bani și obiecte de preț. Dar faptul mai grav este că au dispărut și o serie de documente importante cu privire la cercetările făcute până acum de exploratorul american. Printre ele se află un jurnal cu însemnări de călătorie și prima hartă a Polului Sud făcută de Byrd.

Poliția americană a întreprins cercetări pentru prinderea hoțului, care a furat interesantele documente.

Un caz ciudat

cu un actor maghiar

Din Budapesta se anunță următorul caz curios:

Actorul Lewis Carbay dela teatrul „Kamara" avea de interpretat rolul unui funcționar de cale ferată într'o piesă. In ultimul act el avea de spus următoarele cuvinte: „In ziua când voiu îmbrăca uniforma asta, mama mea va muri. Am presimțirea aceasta ciudată".

Actorul și-a jucat rolul și a rostit vorbele de mai sus. A doua zi Lewis Carbay a primit o telegramă, că mama lui a murit într'un sat de lângă Budapesta.

Straniu întâmplare!

In pag. 4-a

Marea criză a partidelor

Frământările de la București

Dezbinarea din corpul învățătoresc

Cuvîntul d-lui C. Platon, președintele Asociației

Primim:

Dela o bucată de vreme, niște colegi, dacă-i poți numi colegi, au început așa ca din senin o campanie de denigrare a celor mai sfinte așezăminte dăscălești, la care ei n'au contribuit absolut cu nimic, care n'au pus nici cea mai mică contribuție de muncă și de energie, aruncând fel de fel de insulte și acuzațiuni gratuite unor coleg, necruțând nici atacurile contra instituțiunilor însăși. Acești oameni, care n'au nimic sfânt în ei, lovesc cu brutalitățile și fără nici o rezervă în toate instituțiile noastre: bancă, asociație și revistă, crezând că vor doborâ la pământ pe acei conducători fiești ai acestor instituțiuni; instituțiuni care ar putea face cinstea și altor categorii sociale.

Nu că-i doare inima că acestе instituțiuni se destramă după cum pretind ei, ci pentru că întregul corp învățătoresc îi cunoaște și îi a și îndepărtat categoric dela conducerea lor, văzând câtă patimă politică puneau totdeauna, când în adunări, învățătorimea ieșană era chemată să-și spună cuvântul în trebuințele de conducere în aceste instituțiuni.

— Nu te ascunde Domnule Savinescu; spune / Nu erai D-ta în fruntea cu fratele d-tale de cruce Bejenaru, care nu de mult adurați învățătorii pela Prefectura de județ, amenințându-i și îndemnându-i prin toate mijloacele ca să lupte din răsputeri să vă cocoțați la posturile de răspundere și de conducere a Asociației, băncei și revistei „Vremea șeolii"? Să nu tăgădești Domnule Savinescu. Ce să-ți fac acuma; învăț torimea te cunoaște și e destul de conștientă ca să nu se lase sedusă de vorbele D-tale viclene; că asociația nu activează, că revista ți-a devenit nesuferită și că te roade gâja că banca se prăbușește.

Ai mai scris împotriva noastră calomnii și cu alte ocazii. Nu uita ședința dela Asociație din 1933, când ai venit la adunare cu brațele pline de pamfletul care l-ai scris atunci „*Alarma*" și de alta fițuică, în care aduceai insulte grosolane unui coleg, care ori ce scăderi ar avea și cred că

Continuare în pagina II-a

Mișcarea din gară, e pulsul unui oraș

Noile lucrări din gara Iașului

Câteva declarațiuni ale d-lui ing. Em. Nițescu, directorul regiunii c. f. r.

D. Emil Nițescu, este un mare dușman al... discursurilor și al interviewurilor.

Totuși, cu prilejul solemnității inaugurării noului depou din gară, l-am găsit pe d. Nițescu cu gust de vorbă.

D. Nițescu ne vorbește despre trecutul căilor ferate din regiunea Iași și trasează o schiță asupra viitorului.

— „Prosperitatea unui oraș se poate măsura—spune d-sa după amploarea și activitatea gării sale.

Din acest punct de vedere, Iașul constitue un paradox. Timp de jumătate de secol a rămas cu instalațiunile reduse, deși între timp viața economică a Iașului progresase apreciabil.

Numai 5 linii și acelea scurte și fără peroane intermediare, despărțeau clădirea de călători de remiza de locomotive.

Pe aceste linii și pe un grup redus destinat trenurilor de marfă, s'a scurs în timpul marelui războiu armata rusă cu armamentul, munițiile și proviziile ei.

Pe aci s'a scurs toată lumea refugiului, armata română în refacere și răniții în drumul spitalelor.

Iașul devenise pivotul războiului nostru.

S'a făcut apoi cu voia lui Dumnezeu și cu jertfa celor 800.000, România Mare.

Gara Iași ajunge răscrucea a șase drumuri și cheia economică și strategică a Basarabiei. Totuși ea continuă să rămână cu aceleași instalații sumare.

Pentru a se face față situației, se utilizează ca gări ajutătoare gările din Socola, P. Iloaei, Vasile Lupu, Vasiu și chiar Păcani, unde se manevrează și triază trenurile și vagoanele de mărfuri, pe care gara Iași nu mai dovedea să le manipuleze.

Modificări restrânse: clădiri noui administrative, amenajarea încăperilor destinate publicului, construcții ajutătoare de magazii, linii, peroane, provizii, piețe pavate, etc. ameliorează întrucâtva situația, dar ele sânt numai paliative.

Traficul în plină desvoltare, impunea soluții radicale.

S'a întocmit atunci un plan de desvoltare sistematică a stațiunei, plan ce urma să fie realizat treptat.

El prevedea: linii suficiente ca număr și lungime despărțite prin peroane confortabile pentru trenurile de călători; grupuri de linii pentru primirea, manevrarea și triarea trenurilor de marfă, magazii modernizate cu linii deservante, linii și instalațiuni pentru garare, curățirea, luminarea, încălzirea și desinfectarea garniturilor goale, etc.

Realizarea acestui plan era însă condiționată de desființarea prealabilă a vechiului depou de locomotive cu toate anexele lui și crearea unui nou depou situat aiurea.

Chestiunea s'a pus pentru prima oară în 1927 în urma unor inspecțiuni la Iași a d-lui subsecretar de stat General Mihail Ionescu care a

Continuare în pagina II-a

SELECTIVITATE DESĂVÂRȘITĂ
SCALE CU VIZIBILITATE PERFECTĂ
REGLAJ INCOMPARABIL-VORBITOR
ELECTRODINAMIC DE PRIMA CALITATE
CONSTRUCȚIE DE MARE LUX

Standard-Radio

Reprezentant pentru orașul și județul Iași:
RECORD *Str. Lăpușneanu 27 Iași*

TEATRUL PHOENIX Joi 20 Dec. ora 9½ seara
UN MARE CONCERT dat de renumita cântăreață și dansatoarea Palestiniană
SARAH OSNATH HALEVY
Plast că — Muzică autentică — Costume originale — Mimo-dramă—Dansuri exotice. Lieduri. Un spectacol de o rară desfătare pentru ochi și bună dispoziție.
PREȚURI POPULARE.—Biletele la Teatrul Phoenix dela 10—12 a.m. și 2—10 seara

Părinți Păziți-vă copiii contra epidemiilor întrebuințând:
OLEUL PREVENTIV și
GARGARA PHENOXIL sau
SOLUȚIA MILNE (pentru badijonat în gât)
Depozit: FARMACIA WERNER-Iași

„LA WALDMAN"
Iași, Anastasie Panu No. 35 *(vis-a-vis de Hală)*
Magazin de lână și bumbace
Permanent asortat cu toate articolele de lână pt. croșetat și tricotat pool-owere de damă, bărbătești și copii. Lână kelim și canva pentru brodat. Etamină și canva cu metru. Perine și covorașe desenate pe canva și etamină. Fețe de masă desemnată și alte modele pe pânză. Toate articolele de mercerie.
Bumbac pescăresc cu kgr. Macrame și coton macco pt. perdele. Ață toate mărcile. Coton perle, muline, bumbăcel. Andrele, croșete, gherghefe, mătase vegetală etc. Capoc și vată de plapomă și umplut perine. Vatelină albă și neagră de paltoane. Sortiment mare în lânurile „Pingouin"—Franceză—, cu specialitățile ANGORA, Sbiriea, Bouclé, ANGOREX, Mondain, Ecosais, Roi, etc. *Pentru ateliere și școli mari reduceri de prețuri. Mărfuri garantate. Prețuri eftine. — Expediem și în provincie.*

Sezoni Galoși Quadrat Riga

PHILIPS
Tip. 940 A.
Tip. 940 A. pentru curent alternativ.
Acest aparat eftin și frumos întrece prin sensibilitatea, selectivitatea și reglajul său ușor toate celelalte aparate cu un singur circuit. Două circuite de filtrare suprimă postul local sau orice alt post supărător pe unde mijlocii sau lungi.
Singurul depozit pentru Iași
RADIO MERCUR
Str. Lăpusneanu No. 6

NOVAL
SUPRIMĂ DUREREA

x În curând va apare lucrarea d-lui dr. P. Zosin: **Calea unei vieți.** Un exemplar 150 lei. Amatorii au încă timpul de a o avea cu 100 lei exemplarul, achitând de-acum direct d-lui dr. Zosin.

Cele mai noi modele de tricotage
Flanele de lână
Mănuși și ciorapi de lână
Stofe pentru rochii și haine bărbătești
Zenana, Düvetină, Barcheturi etc. etc.
găsiți cu prețurile cele mai reduse
numai la Magazinul
„Ghemul Roș"
Str. Cuza Vodă 58

Dezbinarea din corpul învățătoresc

(Continuarea din pagina I-a)

nici D-tale nu-ți lipsesc, este un învățător meritos și harnic, care-ți poate da și D-tale îndrumări cum se conduce o revistă, căci a mai condus, a scris destul și bine, pe când D-ta arunci insulte la adresa unor oameni muncitori, harnici și pricepuți.

N'ai înțeles încă reacțiunea dăscălimei de atunci care te-a aruncat peste bord, de n'ai putut obține nici macar un locușor pela cenzori. Ce să-ți fac dacă nu pricepi!

Crezi că noi ne-am opus ore-odată ca să nu scrii la revistă sau ți-am refuzat vreun articol? Nu! Cred că singur recunoști, că nu poți scrie decât atunci când vrei să insulți pe cineva și nici odată nu-ți alegi nici armele de luptă. Altceva ai mai scris vre-odată?

Mai schimbă-ți subiectul D-le Savinescu, căci de vre-o 4-5 luni scrii aceleași lucruri, te încurcă asociația, te încurcă revista și te urmărește fantoma băncei învățătorilor! Nu-ți dau răgaz de loc. Cu ce ai contribuit D-ta la progresul asociației și a celorlalte instituțiuni învățătorești ieșene, că doar le-ai găsit degata, când te-ai pr păsit prin Iași acum 2 3 ani?

Ai scris că revista „Vremea școlii" a ajuns revistă de polemici personale și politice; ba ai mai întrebuințat un cuvânt. Auzi! Revistă învățătorească „pornografică"!! Iar dacă vei fi găsit poate vre-odată și o recare greșeală ortografice, pe care desigur le-ai căutat cu foarte mare atențiune, apoi aceasta ar putea fi și vina tiparului.

N'ai găsit și'n cărțile didactice strecurate adeseori greșeli? Dar fi sincer și mărturisește Domnule Savinescu, aceasta-ți era motivul de îngrijorare? Spune-l pe față pe cel adevărat!

Vino la lucru cu mistria și clădește, construește, scrie articole bune și fără greșeli și ți le vom publica, vino dacă vrei să ți-o dăm pe seamă 3-4 luni de probă să vedem ce poți. Dar nici asta n'o vrei. Știm noi ce vrei! Vrei să dai cu târnăcopul în munca altora, vrei să dărâmi ce n'ai fi putut clădi nicodată. Mai vrei ceva! Vrai să te aflu în treabă și să încurci munca altora.

Iată de ce învățătorimea ieșană te a dat la o parte. Până când această învățătorime nu te-o vedea la muncă consructivă dezinteresată, desbrăcat de patimile ce te stăpânesc și mai ales de cea mai urâtă patimă, de cea politică, nu-ți acordă încrederea ei și ai să te sbuciumi degeaba, ca o moară de vânt.

Înainte de congresul corpului didactic din Septembrie, ai scris mult, foarte mult împotriva asociației ieșene, că nu activează că nu-i condusă bine și mai știu eu ce.

Te-am chemat înainte de congres—într'un comitet de organizare—ca să-ți spui și D-ta cuvântul, ca să dăm contribuția tuturor la reușita acelui măreț congres. Am venit toți aceia pe care într'adevăr îi interesa sbuciumul și îngrijorarea noastră, când ne gândeam la marea răspundere ce aveam.

Ai venit? Nu! De ce? Știm și noi și știi și D-ta de ce! Atunci ai drept să critici, când fiind chemat să construești, fugi de răspundere, ca apoi din întuneric să arunci săgeți veninoase asupra acelor ce se străduesc spre mai bine?

Citește-ți în conștiință, în acea conștiință de dascăl, dacă mai are ceva curat în ea și vezi mobilul acestei acțiuni și-l mărturisește. Știm că n'ai curajul decât să arunci cu brutalitate calomnii.

Te-am lăsat până acum să tot scri și-ai scris ce-ai vrut. Onoratul ziar „Opinia" ți-a pus la dispoziție cu îngăduință coloanele, să scrii. De acum înainte să ne dai voie și nouă să-ți mai răspundem, să te zugrăvim, să te cunoască mai bine colegii, căci s'ar putea ca unii să te fi uitat dela adunarea din Noembrie 1933. Noi ne vom împlini o datorie de a te face cunoscut dăscălimei; măcar acest serviciu să ți-l facem, că tare mai ești necunoscut și mult mai râvnești să-ți faci reclamă!

Const N. Platon

Constipația otrăvește sângele!

Feriți-vă de ea!

În cărțile cele mai vechi ale Indiei și chiar în Biblie, se vorbește de tratamentul „încuierii" adică al constipației, prin anumite „plante simple", ca de leacul cel mai bun al acestei prea supărătoare boli!

De atunci, nenumărate au fost mijloacele care s'au încercat pentru a o combate: clistire, săruri, uleiuri, etc.!

Dar rând pe rând, toate acestea au fost părăsite, pentru că, dacă o vreme, ele făceau scaunele mai ușoare, după un timp, organismul nu mai lucra sub acțiunea lor; ba din contra, ficatul, rinichii și alte organe se congestionau, îmbolnăvind pe nenorocitul de constipat, mai rău și otrăvindu-i sângele!

Călugării Trapiști din Franța, cari s'au străduit cu toată ardoarea inimei lor, de a găsi leacuri pentru tămăduirea relelor de care suferă omul, au arătat că cel mai bun, cel mai sigur și cel mai nevătămător leac pentru a combate constipația, sunt tot ierburile amintite în cărțile sfinte și au preparat un ceaiu dintr'un amestec bine stabilit, din simple dar minunate plante. Prepararea acestui ceaiu, cunoscut în Franța sub numele de ceaiul de sănătate al Fraților Călugări Trapiști, a fost încredințată unor renumite Laboratoare din Paris, care-l pun astăzi în comerț, sub numele de Ceaiul Cisbey.

Ceaiul Cisbey a rezolvat în modul cel mai fericit, complicata problemă a constipației. El are în compoziția lui, numai plante alese cu grijă minuțioasă, și ușoare de conservat cât de multă vreme.

Printre ele, *Saponaria* este o adevărată unsoare pentru intestin. *Burdena* mărește secreția fierei. *Menta* întărește nervii și îi calmează. *Sassafrasul* spală rinichii.

Dintre celelalte, una curăță sângele, alta gonește gazele, alta este tonic general, etc., etc., fiecare având un rol foarte important și bine determinat.

Ceaiul Cisbey ne apără de toate boalele care rezultă dintr'un viciu al sângelui.

El se întrebuințează cu succes, contra constipației, văjâielilor de urechi, misluirilor grele, durerilor de cap, durerilor de inimă, insomnii, congestiuni, hemoroizi (trânji), mâncărimi, junghiuri, boale de piele, reumatism. El curăță perfect sângele.

Prin întrebuințarea sa metodică, boalele de stomac și intestine, dispar repede! Sănătatea, vigoarea, pofta de mâncare, somnul odihnitor și buna dispoziție reapar!

Ceaiul Cisbey este delicios de băut, chiar fără zahăr!

Cereți Ceaiul Cisbey și feriți-vă de imitațiuni!

Pentru încercare, cereți un eșantion care vi se va trimite gratis, de către Depozitul Ceaiul Cisbey în România. Strada Toamnei, 103, București, III.

O SERBARE franco-română

Conferința unui oaspe francez

Sâmbătă, orele 6 p. m., va avea loc în Aula Universității o conferință care iese din comun.

D-l M. Fontaine, fost ofițer combatant al Misiunei Militare Franceze de sub comanda Generalului Berthelot, ne va împărtăși amintirile sale despre misiunea franceză și imprejurările în care ea a activat aci în Iași.

D. Fontaine, decorat cu Crucea de Război a României, e întoarce în Iași după 18 ani. O întoarcere simbolică și duioasă în acest oraș al sufletei și al marilor unirii, pe care ieșenii se cuvine să osalute cu elanul lor obișnuit când este vorba de prietenii din zilele de restriște.

Informații

x Direcțiunea societății Ocrotirea Orfanilor din Miroslava a reclamat parchetului pe locotorul Alex Manu din aceia comună. Acesta este învinuit că ar îndemna pe elevii din internat să fure diferite lucruri ale școalei și să i le vândă lui.

Deasemeni este bănuit că ar fi autorul unui furt înregistrat acum câtva timp la acea instituție.

x Soc. *Junimea medicală* anunță conferința d-lui prof. univ. *Dr. Gr. T. Popa*, tratând despre „Lupta și mutualitatea dintre organe".

Conferința va avea loc Sîmbătă 15 Dec. ora 8 seara, în sala policlinicei spitalului de copii „Dr. Gheiorter" strada Gh. ca-Vodă.

x În ziua de 11 Decembrie a decedat d. Dodescu Ioan, șef de birou cl. I de la Prefectura județului Iași.

x Domnișoara Mărioara Al. Andreescu și-a trecut cu succes examenul de licență în Șt. Naturale, luând mențiunea f. bine.

Agitația licențiaților universitari din Iași

Ei se văd puși în imposibilitate a susține examenul de capacitate

Licențiații universitari din Iași sânt agitați din cauză că regulamentul examenului de capacitate este rău întocmit și ei se văd puși în ipostaza de a nu putea susține examenul.

Licențiații universitari au ținut o întrunire și au examinat regulamentul examenului.

Printre altele se constată că toate actele necesare trebuesc neapărat depuse până la 15 Ianuarie 1935. Ori, seminarul pedagogic universitar din Iași funcționează numai cu un număr de 5 clase și față de marea afluență, nu e posibil ca până la 15 Ianuarie să-și poată termina toți practica pedagogică.

În concluzie, licențiații cer a li se aproba înscrierea la examenul de capacitate și în acest scop să prezinte toate actele, afară de certificatul de absolvire a practicei pedagogice.

Acest certificat, licențiații cer să fie depus până la data ținerei examenului.

S'a întocmit un memoriu în senzul celor arătate mai sus, care a fost înaintat ministrului instrucțiunii.

Licențiații așteaptă cu interes rezolvirea lui. AD.

MOARA „MOLDOVA"

în dificultăți cu creditorii

Tribunalul a fixat termen pentru 22 Ianuarie în vânzarea morei „Moldova".

Vânzarea a fost cerută de comerciantul Leib Herșcovici pentru neplata sumei de 700 mii lei.

Debitorii au cerut numirea unui expert pentru evaluarea averii morei Moldova, întrucât prima evaluare s'a făcut la o sumă prea mică.

Tot în acest proces d. Herșcovici a cerut justiției înființarea unei popriri pentru sumele ce le-ar avea de încasat moara de la Soc. Agricola Fonciară, drept daune pentru un incendiu.

x Întrebuințați Crema de lăcrămioare. Ea vă apără fața de vânt, ploaie și ninsoare. Curăță, albește și catifelează fața.

x **Conferință interesantă.** — Căminul Cultural „Dr. C. Angelescu" dela șc. primară „Gh. Asachi" Str. Negruți, invită pe această cale publicul ieșan la Conferința: *„Ereditarea psihică la copii"* ținută de dl. Profesor Universitar *Dr. L. Balif*, Duminică 16 Decembrie la ora 11 a. m. în sala Căminului dela școala primară arătată mai sus.

Mișcarea din gară, e pulsul unui oraș

(Continuare din pagina I-a)

dispus să fie studiată și să se înscrie în buget suma necesară pentru începerea lucrărilor. D-sa plecând însă de la conducerea C. F. R. ea a fost amânată din motive de economie.

D-lui N. Teodorescu îi revine meritul că în calitatea de director General în 1928 a hotărât construirea noului depou și a ales soluția actuală pentru amplasarea lui și pentru cota de nivel a pieței sale, precum și tipul cel mai modern de remiză, soluții recunoscute în prezent ca cele mai fericite, chiar și de protoganiștii altor soluțiuni.

D-sale îi revine meritul și mai mare că a alocat primele fonduri pentru începerea lucrărilor.

Se cuvine toată recunoștința ieșenilor pentru acest mare fiu al Moldovei și al Iașului.

Lucrările s'au succedat apoi sub Directoriatul d-lui Vidrighin și au fost continuate și terminate cub conducerea clarvăzătoare și generoasă a D-lui Director General Mereuță și actualului Consiliu de Administrație.

Luptând cu toate vicisitudinile bugetare, d-lor au făcut tot posibilul ca lucrările să fie săvârșite și decurând a avut bucuria să sărbătorească inaugurarea lor.

Iașul are, astfel, cel mai modern depou de locomotive din țară.

Realizarea lui însă nu reprezintă o etapă, deși cea mai importantă, din complexul lucrărilor ce sunt de efectuat conform planului de desvoltare și sistematizare.

Urmează acum etapa a doua: Remiza trebuește cel puțin dublată spre a putea păși la desființarea complectă a instalațiilor vechi și a degaja terenul pentru instalarea liniilor și peroanelor prevăzute în planul de desvoltare.

Noul depou mai are nevoie de o clădire administrativă pentru biurouri, cu dormitor și baie pentru personal.

Trebuie să se construiască noui sistematice și mai ales încăpătoare magaziii de economat la Socola, căci actuala magazie provizorie din gara Iași va trebui să fie și ea desființată.

De asemenea clădirea de călători trebuiecte modificată și amenajată conform cerințelor moderne, în care scop planu este deja de mult întocmit.

Această operă este rezervată forurilor noastre superioare de conducere și nu ne îndoim că în curând se va purcede la realizarea ei" — a încheiat d. Nițescu.

*

Când d. Mereuță a venit Duminică la Iași, d. Nițescu i-a prezentat planul de dezvoltare a gării locale.

In plan se prevede adăugarea unui etaj la clădirea gării, destinat pentru noui birouri, deoarece cele existente sânt insuficiente.

Se urmărește și mărirea etajarea fațadei gării, precum și construirea unei linii de tramvai care să treacă chiar pe lângă gară.

D. Mereuță cât și d. Tabacovici, au promis că vor studia acest plan și în primăvară vor începe lucrările.

GR. SPIRU

Cu toate ocupaţiile în gospodărie

gătitul, spălatul, călcat şi „curăţenia" poate orice gospodină să se bucure de mâinile ei fine şi îngrijite, dacă în fiecare seară îşi masează pielea cu Crema Nivea.

Prin această îngrijire, pielea se menţine în mod admirabil fragedă şi catifelată, devenind în acelaş timp atât de rezistentă că având chiar nevoie în menaj de a fi mereu cu mâinile în apă caldă şi rece, pielea nu se aspreşte.

Nivea-Creme: Cutii cu Lei 16.— — 72.— Tuburi cu Lei 30.—, 45.—

BEIERSDORF & CO. S. A. R., BRAŞOV

Adunarea ceferistă

din gara Iaşi

Chestiunea încadrărilor—Împrumuturile şi reţinerile din salar — Lipsa de personal

In gara locală s'a ţinut o adunare a ceferiştilor, organizată de asociaţia „Staţia", sub preşedinţia d-lui Eugen Pondichi.

Participă numeroşi ceferişti din Iaşi şin Moldova.

D. Const. Creţu face o largă expunere asupra activităţii asociaţiei „Staţia" şi arată că până acum au aderat numeroase staţii din Moldova

Darea în judecată a c. f. r-ului

D-l I. Scorpan, vice-preşedinte al asociaţiei „Staţia", face o expunere asupra celor discutate în adunarea generală de la Bucureşti, unde s'a cerut o acţiune energică, în scopul de a se rectifica unele articole din legea încadrărilor.

La nevoie se va hotărâ darea în judecată a administraţiei c. f. r. introducându-se acţiuni în contencios.

Mai vorbesc în această chestie d-nii Marzianov, Pondichi, Handarache-Buhuşi, Gr. Romanescu, Giosanu, care fac unele comunicări.

Chestiunea cămătăriei

D. *Pondichi*, spune că a fost informat de funcţionari că personalul inferior este speculat de unii cămătari care le împrumută bani până la primirea salarului, pretinzând procente de sută la sută.

Pentru a feri pe ceferiştii de aceşti speculanţi, asociaţia va înfiinţa în curând o casă de ajutor.

D. Pondichi aduce apoi unele critici casei culturale „A. D. Xenopol", care a închiriat unei întreprinderi sala de sport a casei, ce era rezervată pentru distracţia personalului c. f. r. şi nici decum pentru scopuri comerciale.

Chestiunea aceasta va fi adusă în discuţia adunării generale dela 30 Decembrie.

Lipsa de personal

D. Pondichi aduce la cunoştinţă că în numeroase staţii, chiar şi la Iaşi, se resimte lipsă de personal, din care cauză se produc mari nemulţumiri.

Mulţi funcţionari fac servicii peste rând, îmbolnăvindu-se din cauza surmenajului.

Mai vorbesc d-nii Gheţău, Darie, Stângaciu, David, Bulhac, etc.

La urmă s'a hotărît să se intervie pentru ca reţinerile din salarii să nu fie mai mari de 50 la sută.

In acest scop se va înainta un memoriu d-lui Carp, ca preşedintele „Federaţiei" c.f.r.

GR. SP.

Cercurile culturale didactice

din oraşul Iaşi

Dl. revizor şcolar N. Negru a întocmit eri o listă de învăţăto ii şcolilor din Municipiul Iaşi cari vor lua parte în cercurile culturale didactice.

In cercul cultural No. 1 figurează d-nii V. Agape, preşedinte şi V. Nestor, secretar, dela Şc. primară Gh. Asachi,

In cercul cultural No. 2, d-nii C. Platon, preşedinte şi C. Florea, secretar, dela Şcoala Trei Erarhi.

In cercul cultural No. 3 d-nii : A. Morţun, preşedinte şi V. Pamfil, secretar, dela Şcoala Regele Carol.

In cercul cultural No. 4, d-nii: T. Rotaru, preşedinte şi Z. Obreaja, secretar de la şcoala V. Adamachi.

Aceste cercuri culturale didactice vor desbate în şedinţele lor toate problemele şcolare, literare şi sociale cari preocupă învăţătorimea.

Şedinţele se vor ţine în fiecare Sâmbătă la şcolile respective.

„Zenith" şi „Belmont"

Aparatele de Radio americane cele mai perfecţionate 4+1, 5+1, lămpi, 20—2000 metri

NOU: Aparate de Radio pentru automobile

Reprezentant exclusiv pentru Iaşi:

„RECORD"

Radio — Electricitate

Str. Lăpuşneanu No. 27, Iaşi

Distribuirea ajutoarelor

de către „Caravana Milosteniei"

Doamnele care au colectat pentru „Caravana milosteniei" sînt rugate a veni pentru a lua parte la împărţirea, care începe Luni 17, cu despărţirea I-a, Marţi cu a II-a, Mercuri cu a III-a, Joi cu a IV-a, Vineri cu a V-a.

Cei care primesc invitaţii, sînt rugaţi a veni în zilele indicate, pentru a nu fi navală şi a se putea face distribuţia în linişte şi ordine.

p. Comitet,
A. M. Hurmuzescu

Recunoaşterea drepturilor

Mânăstirei Neamţu

Am anunţat că s'a dat o decizie ministerială, prin care se lichidează litigiul dintre mânăstirea Neamţ şi ministerul domeniilor cu privire la proprietăţile mânăstirii.

Decizia prevede că prin lege specială statul atribue mânăstirii „Neamţu-Secu" folosinţa întregei vetre a mânăstirii, aşa cum a fost atribuită şi delimitată la 1859 şi cum se găseşte redusă azi în urma exproprierilor şi a înstrăinărilor succesive făcute de stat.

O lege şi un regulament special vor prevedea modul de administrare a proprietăţilor mânăstirii Neamţ.

Acest succes al mânăstirii se datoreşte vrednicului stareţ P. S. Episcop Nicodem.

DUREREA de CAP DE DINŢI şi NEVRALGIILE CELE MAI REBELE - ÎNLĂTURĂ IMEDIAT NOVAL

CERUŢI LA FARMACII CUTIA ORIGINALĂ

Numai uns cu degetele şi durerile cedează!

Reumatismul, sciatica, durerile de şale, durerile articulare şi musculare pot să ducă pe om la disperare. Ca o mântuire acţionează acolo câteva picături de Sloan's Liniment! Sloan's de milioane de ori, s'a comportat bine şi pentru efectul său sigur şi repede este apreciat în întreaga lume. Faceţi chiar astăzi o încercare.

VECHIUL PREŢ FLACONUL LEI ~~75~~

NOUL PREŢ REDUS FLACONUL LEI 60.

SLOANS Liniment

Se găseşte la toate farmaciile şi drogheriile. Lei 60 flaconul.

Culise, ec uri şi interpelări dela:

Repetiţia generală a operetei „Vânzătorul de păsări"...

-- Va fi un spectacol de încântare sufletească...

Cerinţele de repertoriu l-au determinat pe d. Emil Serghie să abandoneze temporar succesul piesii „Rataţii". Se va reprezinta de mâne seara vecinic tinerească operetă *„Vânzătorul de păsări"*, cu textul de West şi Held, iar muzica de Zeller.

Am asistat ieri seara la repetiţia generală a nouei premiere pe care o prezintă d. Ion Sava.

Redăm câteva impresii.

*

Cu „Vânzătorul", scena noastră a trecut de capitolul dibuirilor.

Lucrarea, trioului: Zeller, Wes şi Held, place astăzi ca şi altădată.

Libretul, cu subiect bine definit.

Partitura, captivantă şi inspirată.

Intr'un cuvânt: interpreţii deşi au mult de vorbit, spun lucruri care plac; aceiaşi interpreţi au de cântat melodii care câştigă pe spectator.

Pentru cunoscători, toate aceste însemnă că 50 la sută din succes este garantat...

*

Dar, mai vine şi elementul interpretării ca şi acela al montării.

D nii Ion Sava şi Th. Kiriacoff, neobosiţi în a scoate la iveală „trouvaille-uri", au construit tablouri de bun gust şi real simţ scenic. Decorul: tip carte poştală. Aspect tirolez. Actorii se mişcă sugestiv în cadrul celor 3 acte. Este meritul d-lui Sava.

Decoratorul scenii noastre excelează în deosebi cu tabloul actului mijlociu.

*

Interpretarea asigură restul de procent necesar succesului total.

„Princesa dela Rhin" (d-na *Any Braeschy)* cântă dulce. „Christina dela Poştă" (d-ra *Marg. Baciu),* tumultuos de sburdalnică, „Adelaida" (d-na *Sofica Ionescu),* aminteşte de Ana Grand, duenă pe vremea când opereta era în floare.

Păsărarul (d. *Mill. Gheorghiu*), plin de viaţă şi îndemânare „Baronul Weps (d. *C. Ramadan)* stârneşte ilaritate mai tot timpul. „Primarul Schock" (d. *N. Mercu)* „Stanislas", (d. *G. Sion)* şi „cei doi profesori", (d-nii *George Popovici* şi *G. Sava*), îi sunt demni tovarăşi.

Corul element predominant, se distinge frumos. In rezumat: un spectacol amuzant care va place mult.

REX

Legea conversiunei şi „Prima Soc. de Economie"

Consfătuirea părintelui Gh. Niculea cu directorul Băncii Naţionale

Părintele Gheorghe Niculea s'a restabilit în urma unei îndelungate suferinţi.

Deşi în convalescenţă, Sf. Sa, s'a gândit în primul rând la situaţia „Primei Societăţi de Economie"—al cărei preşedinte este,—în legătură cu legea conversiunei.

Săptămâna aceasta Păr. Niculea a avut o consfătuire cu d. Marinescu directorul Băncii Naţionale, când s'au luat ultimele dispoziţii asupra lucrărilor ce trebuesc pregătite pentru stabilirea capacităţii de Plată a „Primei Soc. de Economie" şi a perderilor suferite în urma conversiunei.

In curând lucrările vor fi terminate, după care o comisiune formată din directorul Băncii Naţionale, Părintele Gh. Niculea, şi un delegat al deponenţilor, se vor întruni să stabilească definitiv cota ce urmează a se achita creditorilor Societăţii, conform legii conversiune.

S.

D. Mitru a fost numit

director la şcoala normală

Insă d-sa a refuzat

Incă o dovadă de precizia informaţiunilor din *„Opinia"*.

E o lună de zile, de când am anunţat, că în cercurile autorizate se afirmă, că d. Mitru, fost inspector general şcolar, va fi numit director la şcoala normală „Vasile Lupu".

A doua zi, printr'o scrisoare adresată „Opiniei", d. Mitru afirma că svonul nu poate fi exact, căci d-sa, din multiple motive, nu mai poate şi nu vrea să mai ocupe acea funcţiune.

Foarte lămurit. Cât pe ce să ne îndoim de sinceritatea persoanei distinse dela care deţinem ştirea.

Iată însă că ieri, d. Mitru a primit o adresă din partea ministerului de instrucţie, prin care este înştiinţat că a fost numit directorul la şcoala normală „Vasile Lupu".

Ştirea noastră a fost deci perfect exactă.

Dar d. Mitru, consecvent cu cele spuse *„Opiniei"*, a înapoiat adresa ministerului, anunţând *că d-sa nu primeşte direcţiunea şcolii.*

Trebuie adăugat că d. Mitru a fost pe vremuri director la splendida şcoală ieşană, în care calitate a dezvoltat o activitate folositoare, neuitată.

DAN

La dureri chinuitoare
Nopţi nedormite, nevralgii
Dureri de dinţi, reumatism, răceli
Luaţi DALIN care înseamnă sănătate

INFORMAŢIUNI

x In cursul lunei Martie 1935 expiră mandatul încredinţat de avocaţii ieşeni d-lui decan Petre Pogonat şi umează a se face alegeri noui.

Probabil că d. Pogonat nu-şi va mai depune candidatura pentru decanat. Astfel ne-a afirmat chiar d-sa.

x Ieri a încetat din viaţă în capitală *Petre Gârboviceanu*, senator de mehedinţi şi director al şcolii normale din Bucureşti.

x D. dr. Mancaş, inspector sanitar cefer st, a inspectat ieri serviciul sanitar din gara Iaşi. D-sa a înaintat direcţiunii generale a casei Muncii c. f. r. un raport amănunţit asupra celor constate.

x In pădurea de la Uricani, preprietătea d lui Simionescu va avea loc Duminică o vânătoare, la care vor participa şi d-nii Gorgos, primul preşedinte al curţii de apel, consilier de curte, Octav Brevman, secretar general al municipiului şi un grup numeros de fruntaşi militari.

x Soc. *geografică „D. Cantemir"*. — Dumnică 16 Decembrie, ora 10 a. m. în sala de curs a laboratorului de Geografie (Universitate clădirea nouă) va avea loc prima şedinţă ştiinţifică a societăţii geografice „D. Cantemir" când va conferenţia Dl. General Scarlat Panaitescu despre: *„Consideraţiuni asupra doctrinei Geografiei"* D-nele şi D-nii Profesori de geografie sunt rugaţi a lua parte.

x D. Iancu Spaer din str. Halei, a cerut justiţiei scoaterea în vânzare a imobilului din str. Bucşinescu 11, pentru acoperirea unei datorii.

x In sectorul hala, uzina comunală de electricitate construeşte pe piaţeta nouă creată din faţa farmaciei Beceanu un nou transformator, mai mare ca cele existente, va da posibilitatea de a ilumina cartierul în mod puternic.

VOCI DIN PUBLIC

Răbdare şi aşteptare

Sub acest titlu, primim:

Iată ce ne impune d. Primar cu ai săi, după ce cunoscbine că de opt ani ne sbatem să scăpăm de ruşinea administrării pompelor funebre pentru creştini de o familie evreiască.

Ni se impune de *oculta* a cărei victimă a căzut şi d. Racoviţă, ca noi creştinii să n'avem ceia ce populaţia evreiască are de ani de zile: serviciu de înmormântare demn care funebre bune şi frumoase, neamestec el altor religii.

Ni se impune această umilire şi eşenii noştri (cei umili, că ce or din prot pendată lipsi indiferenţă tradiţia creştină şi demnitatea naţională) fac toate sforţările ca pe toate căile legale să scape de ea. Dl. Primar cu ai săi se face că nu vede, nu aude. Dar răbdare are o margină: s'a publicat licitaţie, s'a adjudecat asupra Pietăţei Creştinei"; s'a aprobat rezultatul licitaţiei de Oficiul Central de licitaţie; comitetul local de revizuire s'a pronunţat favorabil.

Dl. Primar şi cu dl. Toma târâsc consiliul comunal (alesul creştinilor în proporţia serviciului înmormântărilor creştine) ca să anuleze toate acestea şi să decidă regie, sau administrarea pompelor funebre pentru creştini prin organele municipale. Las, că e de neînţeles şi revoltător de nedrept, ca populaţia creştină să fie altfel tratată ca cea evreiască, dar de opt luni de zile aşteptăm să se pornească măcar la această realizare creştinească, *dar nu se face.* Suntem şi azi în mânile familiei Grünberg, care în timpul din urmă merge până a se instala în curtea primăriei şi a lua de mânecă, sub ochii d-lor de la Municipiu, pe creşinii tărându-i în magazinul lor de obiecte pentru înmormântare.

In faţa unei aşa umiliri şi a unei aşa îndrăzneli a Grünbergilor, *comitetul Societăţei „Pietatea creştină" perzând răbdarea de a mai aştepta realizarea unei sfinte cereri din partea conducătorilor municipiului Iaşi, convoacă pe toţi creştinii la întrunirea publică Duminică 16 Decembrie ora 3 p. m. în biserica Sf. Ilie spre a se consfătui ce au de făcut.*

Sant rugaţi şi consilierii comunali creştini a lua parte ca să asculte doleanţele celor prezenţi.

In numele comitetului „Pietăţei Creştine"
Econom I. Ţiţincoca

CINEMA SIDOLI Astăzi Vineri 14 Decembrie.

După unanime cereri *Opera completă*

Ambele serii odată -- 24 acte

8000 m. Inceputul şi sfârşitul operei nemuritoare

MIZERABILII

la a cărei reprezentaţii nu trebue să lipsească nici un ieşan.

Complectare: Jurnal Paramount şi Căsătoria Prinţesei Marina cu Prinţul George.

LA VASLUI

Doctor S. ENCIU

Str. I. C. Brătianu No. 5

CONSULTĂ:

BOLI DE PIEPT, NUTRIŢIE, DIABET, GUTĂ, SIFILIS

Pentru d nii mi itari şi funcţionari preţuri avantajoase.

Dl. Mircea Bude

diplomat al cursurilor de perfecţionare de la Sckola Cantorum din Paris, dă lecţii de violină.

Sărărie 20

Săptămâna copiilor

DEPOZITUL DE TRICOTAJE **„MINKA"**

Str. Ştefan cel Mare 41 vis a vis de Mitropolie

Având în depozit un mare stoc de tricotaje p.t copii

VINDE EN DETAIL

CU PREŢURI FOARTE REDUSE

Cu această ocazie am pus în vânzare tricotaje pentru domni şi doamne cu preţuri extrem de eftine.

Dureri reumatice nu are acela care ia la prima indispoziţie **JAWOL**

Soţoni Galoşi Quadrat Riga

ULTIMA ORĂ

Situaţia partidelor de guvernământ

Intre guvern şi d. Dinu Bratianu

Bucureşti 14.—Provoacă agitaţie cele petrecute ieri la Cameră.

D-nii Madgearu şi Răducanu adresau interpelări în chestia contingentării. Era înscris la cuvânt şi d. ing. Deleanu georgist.

S'a înscris însă şi d. Popescu Necşeşti pentru a întreba de ce d. general Antonescu a fost înlocuit cu d. general Samsonevici la şefia Marelui Stat Major al armatei; şi mai ales de ce cenzura a oprit un articol asupra acestei chestiuni, scris de d. Stelian Popescu în „Universul".

S'a aflat că la această interpelare contra cenzurii se va asocia şi d. Dinu Brătianu.

Opoziţia fiind pusă în curent cu această situaţie, a scurtat cuvântările, pentru a face loc la tribună d-lui Popescu-Necşeşti. Era ora 8 seara.

Iată însă că d. Justin Stănescu, care prezida Camera, a declarat că... adunarea nu-i în număr şi a ridicat şedinţa.

*

Faptul a dat loc la discuţii aprinse. D. Popescu-Necşeşti îşi va anunţa astăzi interpelarea. Nu-i însă exclus să se repete gestul; adica, adunarea... să nu fie în număr!

Tratative

D. Tătărescu a vizitat aseară pe d. Dinu Bratianu, încercând să-l convingă să renunţe de a se asocia la interpelare.

In acelaş timp, amicii d-lui Dinu Brătianu au avut o consfătuire intimă la d. Alimăniţeanu acasă

Cercurile guvernamentale speră că conflictul se va aplana. In orce caz, faptul nu va avea consecinţe imediate.

Accident grav de automobil

în Bucureşti

Bucureşti 14.— Astă noapte, un automobil condus de şoferul P. Petruş, mergând cu viteză pe bulevardul Pake, s'a izbit de un stâlp şi s'a sfărmat.

In maşină se aflau căpitanul Georgescu dela arsenalu aerouautic, preotul Ionescu dela biserica Amza şi preoteasa Virginia Ionescu.

Tustrei, serios răniţi, au fost transportaţi la spitalul Coţea.

Spărgători ieşeni

prinşi la Bucureşti

Bucureşti 14.—Indivizii D. Bădescu şi Şt. Gavrilescu, care au dat câteva lovituri în Iaşi, au fost prinşi aseară în Capitala şi anchetaţi la poliţie.

Ei au recunoscut loviturile date în Iaşi, şi urmează a fi trimişi la poliţia ieşană.

Activitatea sionistă

La Vatra Dornei a avut loc zilele acestea o consfătuire a organizaţiei „Ţeirei Agudas Israel", la care au luat parte delegaţi din toată ţara. Din Iaşi au participat dnii I. Raninovici şi B. Migron.

S'au luat hotărâri cu privire la problema colonizării tineretului evreesc din Palestina.

S'a mai decis convocarea unui congres la care vor participa conducătorii evreilor religioşi din Polonia şi Germania.

Astăzi soseşte în localitate delegatul organizaţiei mondiale „Agudas Israel" d. Meer Şvarţman din Varşovia, care va ţine câteva conferinţe cu subiect religios.

ŞTIRI POLIŢIENEŞTI

Arestarea unui excroc

La comisia II-a a fost adus individul Dumitru Ciofu din Roman str. Anastasie Panu. Acesta e urmărit de poliţie pentru o serie de escrocherii comise în anul 1933.

FURT.—D-na Paraschiva Pascu din str. Toma Cozma a reclamat că o necunoscută i-a furat din casă suma de 2.000 lei şi câtera rochii.

EVADAT DELA SOCOLA. —A fost prins în Bul. Ferdinand alienatul I. Dramă, care a evadat de la ospiciul Socola.

DIVERSE — D. Şmil Foni cârciumar din str. Nicolina, a fost lovit de clientul Al. Ionescu din str. Nicolina 111

— A fost deferită biroului de moravuri tânăra Claudia Covaliuc din str. Uzinei 66, pentru practica prostituţiei clandestine în localul „Sakmary".

— Un furt de lenjuri s'a comis la familia Berovici din strada Palat 33.

Rep.

Informaţii

x Consiliul comunal a tot întârziat să se întrunească deoarece nu se căzuse la un acord în privinţa desemnării locţiitorului d-lui Nicu Stanciu în delegaţia permanentă.

Cum lucrurile,—se pare,—s'au aranjat, în sensul ca locul să revină d-lui N. Dobrovici, d. primar Racoviţă va convoca consiliul comunal în cursul săptămânii viitoare.

x Procesul de revocare a concordatului Băncii Moldova care urma să se judece eri, a fost amânat pe ziua de 17 Februarie 1935.

La acea dată se va lua şi interogatoriul conducătorilor băncii.

x Comitetul Cercului studenţilor Evrei Iaşi, convoacă membrii săi la Adunarea generală care va avea loc Duminecă 16 Decembrie, ora 4 p. m. în localul Cantinei din str. Mârzescu 22. Aceasta ţine loc oricărei înştiinţări individuale.

x Sft. Sinod n'a admis cererea tetelor licenţiate în teologie, spre a putea da examenul de capacitate. Astfel nu vor putea fi profesoare de religie.

x Aflăm cu plăcere că dl Gheorghe Repezeanu, un harnic şi distins Referent al Comitetul local de Revizuire, a părăsit spitalul Sf. Spiridon, după o şedere de trei săptămâni în căutarea eminentului profesor Dr. Enescu.

D-sa se află acum în concediu de convalescenţă.

Dorim d-lui Repezeanu, a cărui bunătate şi delicateţă au apreciat-o toţi care-l cunosc, să-şi refacă complect puterile, spre bucuria familiei şi prietinilor săi.

x *Bal la Copou.*— In saloanele primăriei Copou va avea loc mâne Sâmbătă 15 cor. un bal dat în beneficiul sinagogii din fâ gușor. Balul este organizat de un grup de noriaşi.

S'au pregătit multe şi variate surprize.

Balul va începe la ora 9 seara.

x Membrii organizaţiei zionrevizionişti, sânt invitaţi a lua parte la adunarea generală extraordinară care se ţine mâine Sâmbătă ora 9 seara, la sediul din str. Sărărie.

La ordinea zilei: organizarea balului anual.

x Studenţii creştini din Iaşi aşteaptă pe azi o delegaţie din Bucureşti, pentrucă în comun să stabilească dacă e oportun să se declare grevă, pentrucă s'a interzis congresul dela Arad dela 16 Decembre.

x Dr. Brener *specialist mamoş*, boli de femei. *Cons.* 6—8 d. m. în str. Banu 8.

Percepţie jefuită

Cetatea Albă 14. — Mai mulţi bandiţi s'au introdus aseară în localul percepţiei din com. Ţariţinca Veche. Bandiţii au spart casa de bani, de unde au scos bani şi acte de valoare.

S'au ordonat cercetări.

Către ofiţerii în rezervă

din Soc. Regele Carol II Iaşi

CONVOCARE

Domnul General I. Popovici, roagă pe toţi camarazii să se adune la „Cercul Militar" Sâmbătă 15 Dec. *ora 17* — asemenea şi Marţi *18* Dec. la aceiaş oră — când vor lua parte la un ceai ce-l oferim camarazilor activi.

Secretar *Maior Gh. Bogdan*

A răcit!

Dacă ar lua câteva tablete de Aspirină, — temperatura ar scădea şi, imediat, răceala e înfrântă.

ASPIRIN BAYER

Fiecare tabletă poartă CRUCEA BAYER

Mişcarea studenţilor în Drept

Azi la ora 4 p. m. va avea loc o mare întrunire a studenţilor facultăţii de Drept în Amfiteatrul acestei facultăţi.

Vor participa şi delegaţi bucureşteni.

Se va examina dacă e necesar să se proclame greva,— deoarece d. ministru Antonescu, a refuzat să supue în parlament spre discuţie legea avocaţilor.

Grave frământări la naţional-ţărănişti

O scrisoare a d-lui Maniu

Delegaţia permanentă a partidului naţ.-ţăr. a hotărât, în majoritate, ca d. Maniu să nu vorbească la Mesaj.

D. Maniu a încredinţat ziarelor o scrisoare pe care a trimis-o d-lui Mihalache.

In scrisoare, fruntaşul ardelean spune că în opinia publică circulă date inexacte în ce priveşte *restauraţia monarhică*. Nici chiar d. mareşal Averescu nu-i bine informat. In consecinţă, decisese să ia cuvântul în Cameră, pentru a lămuri lucrurile.

Insă delegaţia permanentă a decis că n'ar fi oportună această lămurire. Astfel — zice d. Maniu — din disciplină de partid e silit a renunţa să discute chestia în Parlament.

Ii trimite însă d-lui Mihalache pasagiile din discurs, privitor la Restauraţie, cu rugămintea să le supue aprecierii Comitetului executiv al partidului.

D. Maniu se va desface de partid?

S'a mai întâmplat o complicaţie. D. Maniu a trimis ziarului „Universul" pasagiile din discurs privitor la Restauraţie. Ziarul a pregătit publicarea, însă cenzura a oprit.

DL. IULIU MANIU

*

La naţ.-ţărănişti domneşte îngrijorare. Numeroase întrevederi s'au produs în cursul nopţii; iar pe mâne Sâmbătă a fost convocată delegaţia permanentă.

Se crede că d. Maniu vrea să treacă la acţiune pe cont propriu, pentru a termina cu echivocul. Eventual, va fi gata să părăsească partidul.

E probabil că „sovatiştii" vor convoca o adunare la Cluj.

Reorganizarea Camerelor de Comerţ

în discuţia Camerei locale

Comisia interimară a Camerii de comerţ se va întruni în şedinţă mâne Sâmbătă seara.

Ordinea de zi însumează câteva puncte importante care vor fi supuse dezbaterilor.

In primul rând este vorba de propunerea pe care Iaşul trebuie să fie în legătură cu legea de organizare a Camerilor de comerţ care urmează a fi depusă în Parlament.

Se vorbeşte iar de revenirea la vechea formă,—adică la desfiinţarea Camerelor de comerţ regionale.

Ministerul de resort a cerut propuneri, înainte de a întocmi noul proect de lege.

O dinea de zi mai cuprinde chestiuni curente de administraţie.

La urmă se va hotări norma de ajutorare a comercianţilor scăpătaţi, ajutorare care urmează a se face de sărbători.

x D. Emil Manaru a fost numit director al penitenciarului Galata (Iaş). D-sa şi-a luat postul în primire.

O distincţie

pentru d-na Ostrowski

La şedinţa societăţii române de chirurgie din Bucureşti a participat şi d-na Ostrovski, soţia ministrului Sovietelor, care e o bună chirurgă.

In onoarea ei, desbaterile s'au ţinut în limba franceză.

D. prof. Janu a rostit un cuvânt de bun sosit şi a propus ca d-na Ostrovski să fie proclamată membră a societăţii române de chirurgie D-na Ostrovski a mulţumit, exprimându-şi satisfacţia că-şi va putea continua la Bucureşti activitatea de chirurg.

x ***Tragerea premiilor** ziarului „Opinia (seria 57-a) va avea loc Duminică 23 Decembrie ora 11 dimineaţă în sala Trianon.*

Bonurile se preschimbă în fiecare zi la administraţia ziarului „Opinia", după amiază între 4 7.

x **Laboratorul de analize medicale, chimice şi microscopice Dr. Ratianu** autorizat de Minist. Săn. Publice, execută analize complecte de urină, spute, secreţiuni, etc. precum şi orice analize ce interesează industria, comerţul şi higiena alimentară. Iaşi Cuza Vodă 48.

Un tânăr se aruncă sub tren

Sinuciderea misterioasă de lângă Băiţi

Autorităţile ceferiste locale au fost informate despre o sinucidere petrecută în gara Mămăliga (j. d. Băiţi).

Un tânăr elegant îmbrăcat s'a aruncat înaintea trenului personal 7.9. El a fost ucis.

Un martor ocular — Ştefan Buceau—a arătat că sinucigaşul se plimbase pe peron cu o domnişoară, înainte de sosirea trenului.

Se crede că tânărul e fiul unui demnitar din Băiţi.

Incercare de spargere

a un magazin din centrul oraşului

O îndrăzneaţă încercare de spargere s'a înregistrat astă noapte la un mare magazin de manufactură din localitate.

Cu ajutorul unor tărnăcoape o bandă de răufăcătorii a încaput să spargă pere ele magazinului de manufactură „Fraţii Fischler" din str. Ştefan cel Mare 29.

In timpul lucrului, tâlharii au fost însă surprinşi şi au dispărut.

Azi dimineaţă proprietarii magazinului au înştiinţat poliţia.

D. comisar Dauja a început cercetări.

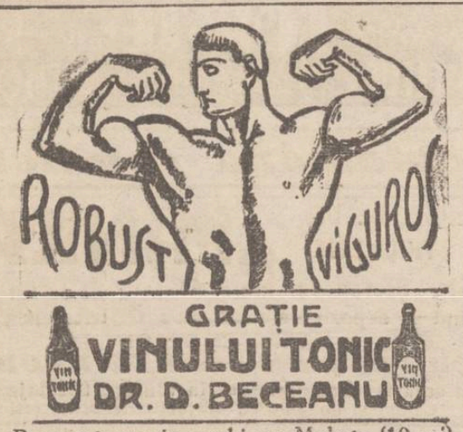

GRAŢIE VINULUI TONIC DR. D. BECEANU

Preparat cu vin vechi de Malaga (10 ani), conţinând principii activi, din cele mai bune soiuri de Chină, nuci de Cola, foi de Coca, Guarana, Fer, Glicerofosfaţi, Arsenic biologic, etc.

Insumează substanţele ideale, pt. regenerarea forţelor.

Remediu suveran contra anemiei, slăbiciunei generale şi frigurilor palustre. Primeneşte sângele, întăreşte muşchii, nervii, oasele şi întreg organismul. Deschide pofta de mâncare, ajută digestia, dând putere şi vigoare.

Se recomandă cu succes în convalescenţe, surmenaj intelectual, insomnii, boli de piept, etc.

Preţul unui flacon 49 lei

Dep. Farmacia Dr. Beceanu, P. Halei

cumpără No. 82 **Aur** dinţi, inele etc.

Veniţi direct **Brătianu** No. 82

Atac criminal

lîngă Chişinău

Chişinău 14 — In apropiere com. Straşeni a fost găsită în nesimţire femeia Zinovia Barbaroşu. Ea are o rană adâncă în regiunea ceafii.

La câţiva paşi de locul unde se afla Zinovia, a fost găsit cadavrul locuitorului Petru Zubco.

Fiind interogată, femeia a declarat că a fost atacată de proprietarul Vlad. Gheorghievici, care ştia că are asupra ei o importantă sumă de bani.

In timp ce Gheorgievici, ajutat de câţiva complici o jefuia pe Zinovia, şi-a făcut apariţie locuitorul Petre Zubco.

Acesta a sărit în ajutorul femeii şi a fost omorât de bandiţi.

Vlad Gheorghievici, care e unul din cei mai bogaţi locuitori din judeţ, a fost arestat împreună cu complicii săi. Cercetările continuă.

CORESP.

La teatrul Naţional astă seară

Concert Jan Kubelik

— Câteva reflecţii —

Virtuozul Kubelik va demonstra astă seară ieşenilor, că arta nu are vârstă. Fraza aceasta o adresăm acelora puţini care gândesc că fiu grădinarului ceh din Misle, pentru faptul că s'a născut în anul 1880 şi cântă de vreo 40 de ani, şi-ar fi pierdut tehnica.

Ceiace-i de regretat, este că maestrul, din cauza împrejurărilor, a trebuit să se despartă de vioara „Empereur", faimosul „Stradivarius", cel mai bun exemplar din lume.

Aşadar astă-seară ca şi a Craiova, Galaţi etc, unde a cântat săptămâna aceasta, Kubelik se va prezinta tot în ipostaza de mare vrăjitor al arcuşului.

Executând: Bach, Schuman, Goldmark etc. Kubelik va dovedi din plin că n'a mânţit criticul lu „Neue Freie Presse" atunci când e însemnat:

— „De la moartea lui Paganini nu s'a mai văzut o astfel de personalitate artistică".

HENRY BURLEANU

Informaţii

x La Chişinău a încetat din viaţă, Mitu Dumitriu, fost director de scenă la Teatrul Naţional şi fost director la conservatorul din Chişinău.

Defunctul a activat cu mulţi ani în urmă şi la teatrul naţional din Iaşi.

x *Casa Regală* a trimis o importantă sumă de bani Mitropoliei locale, pentru a fi distribuite nevoiaşilor Iaşului e sărbători.

Banii vor fi împărţiţi de către preoţi în parohiile lor.

x **Magazinul „TOSCA" vinde numai fructe selecţionate cu preţuri eftine.**

x *Banca Emanoil Marcovici* **aduce la cunoştinţa onor. săi jucători, că astăzi fiind ultima zi de preschimbare a lozurilor pentru cl. II-a ghişeul este deschis dela ora 9 dimineaţă până la ora 6 p. m. fără întrerupere.**

Este în interesul fiecăruia de a-şi reînoi lozul până la acestă oră, cunoscând că lozurile ne idicate până la ora 6 (18), se înapoiază Loteriei de Stat.

Tragerea mâine, 15 Decembrie 1934. Nu neglijaţi reînoirea lozului Dv. spre a vă feri de dezluzia ce aţi avea, dacă tocmai numărul Dv. ar ieşi la sorţi cu un milion lei!

TRATAMENTE de slăbire şi îngrăşare, Doctor Hoffman str. George Enescu 2.

DE ÎNCHIRIAT o cameră mare spaţioasă, în centru, str. Vasile Conta 13, în curte, pe scări. Lei 550 lunar.

A se adresa la proprietar C. Staig str. Trei Erarhi 9.

DOCTOR

Corneliu Stoian

Genito-urinare, sifilis, venerice

Consultaţii 4—7

strada I. C. Brătianu 58

ANUL XXXI No. 8301

ABONAMENTE

Lei 350 . . . . pe un an
„ 180 . . . . „ 6 luni
„ 90 . . . . „ 3 „
„ 1000 . . Instituţii publice

ATELIERELE TIPOGRAFICE
IAŞI. — STR. LĂPUŞNEANU 37

Telefoane | Redacţia 391 | Administraţia 394 | Serviciul de noapte 397

6 Pagini 1 leu

OPINIA

Ziar popular cotidian

DUMINICA 16 DECEMBRIE 1934

REGELE FERDINAND I

Bon No. 14
Premii Gratuite 60.000
Seria 58-a
1 leu

Frămîntarea din lăuntrul partidelor

La partidele noastre de guvernământ, s'a accentuat lipsa de coheziune între fruntaşi, şi o divergenţă adâncă în chestiuni de tactică şi de orientare.

O adevărată criză a partidelor.

Procesul s'a desvoltat, inevitabil, din două pricini:

a) doctrina şi programul au devenit un simplu pretext. Realitatea acţiunii de partid se întemeiază pe veleităţi personale;

b) s'a nesocotit mereu rolul Constituţiei şi s'a îngăduit sistematic factorilor în stat, de a trece peste cercul limitativ al prerogativelor.

Din aceste două pricini, partidele au intrat în criză şi ameninţă să se destrame prin lupte personale; iar forma şi orientarea regimului politic variază, rapid şi dezordonat, după împrejurările care dau prioritate când unui factor, când altuia.

Inevitabil se ajunge la asemenea situaţiuni dacă se abandonează idei, doctrină, program, pentru a se încurca chestiuni şi interese personale!

Criza partidelor n'ar fi, în definitiv, o nenorocire aşa de mare, dacă faptul nu s'ar resfrânge dureros asupra ţării, ale cărei interese superioare devin primejduite.

Destrămarea partidelor contagiază toate organele publice şi dă curs fantaziilor aventuroase, în locul ordinei normale. Treptat, conducerea treburilor obşteşti devine capricioasă şi haotică; iar rezultatul nu poate fi de cât un periculos haos financiar şi economic.

Toată viaţa societăţii merge astfel spre paralizie. Şi e de gândit ce s'ar putea întâmpla din reacţiunea (a această paralizie) amaselor omeneşti care voesc să trăiască...

Este deci absolut necesară o însănătoşire grabnică a partidelor de guvernământ. Factorii superiori de condrcere trebuie să procedeze la puţină medicină politică. Şi cât mai repede cu putinţă.

X

JUBILEUL ORAŞULUI ATHENA

Oraşul Athena a serbat 100 ani decând a devenit Capitala statului grecesc modern. Acum un secol, regele Otto I al Greciei a intrat solemn în Athena şi a făcut din acest oraş străvechi, centrul ţării reorganizate.

In clişeu, serbarea jubileului, la Templul lui Theseu, în prezenţa d-lui Zaimis actualul preşedinte al republicei greceşti.

Zîmbetul zilei

redactat de I. BERG

Cum s'a salvat pacea

Desbaterile dela Liga Naţiunilor

Asupra şedinţei istorice dela Liga Naţiunilor, mai aflăm următoarele amănunte absolut inedite, direct dela Geneva:

Se discuta conflictul dintre Ungaria şi Jugoslavia în legătură cu atentatul dela Marsilia. Delegatul Ungariei se făcea că nu ştie nimic; iar reprezentantul Jugoslaviei nu vroia deloc să cedeze. Astfel s'a constatat că delegatul maghiar e... chinez, iar delegatul jugoslav e... turc!

La conferinţă erau prezente toate puterile. Totuş se părea că conferinţa n'are nicio putere.

Jugoslavia protesta că Ungaria se foloseşte de teroare. Ungaria a răspuns însă, că nu e o *teroare*, ci o *eroare*.

Atentatorii au fost găsiţi la Marsilia. Asta înseamnă că ei au fost trimişi... în portul Marsiliei.

Discuţiile pe această chestie au durat câteva zile. Trebuia să se găsească o soluţie. Un delegat, care era chimist, a propus o soluţie de apă tare, ca să se dea impresia că Liga Naţiunilor e tare. Dar la urmă a ieşit o soluţie de apă chioară, adică de discursuri.

Jugoslavia enervată a declarat că va face o revoluţie. Ceilalţi delegaţi au arătat însă, că e mai bine a se face o rezoluţie. Şi atunci s'a votat următoarea rezoluţie diplomatică:

„Ungaria regretă că trebuie să regrete. Dacă nu s'ar fi întîmplat ceiace s'a întîmplat, n'ar fi fost o asemenea întîmplare. Ungaria doreşte Jugoslaviei ceiace şi Jugoslavia doreşte Ungariei".

Această moţiune a provocat emoţiune. Delegaţii s'au împăcat. A urmat bine înţeles un banchet, la care oaspeţii au avut berechet ce să mănînce. Ei ar fi preferat însă să se mănînce unii pe alţii.

La despărţire toţi şi-au strîns mîna, fiindcă nu s'au putut stringe de git. Astfel pacea lumii a fost salvată de Liga combi-Naţiunilor.

Singura speranţă

— Dragă, am să intervin şi eu la Liga Naţiunilor.

— Pentru ce?

— Poate o reuşi s'o astimpere şi pe soacră-mea...

Conferinţele de la Şcoala Primară „Gh. Asachi"

(Pentru atenţia domnilor Institutori)

In urma solicitărilor făcute de d-nii V. Agapi şi P. Modreanu de la Şcoala primară *„Gh. Asachi"*, un grup de profesori universitari s'au hotărât să facă un ciclu de zece conferinţe, ca subiect general având: *„Viaţa copilului la vârsta Şcoalei primare"*. Este un fel de extensiune universitară pentru luminarea problemelor în legătură cu elevii şcoalei primare, făcută anume spre folosul „Institutorilor" şi a „Părinţilor".

Sânt numeroase chestiuni de actualitate care privesc desvoltarea, sănătatea, boalele şi mintea copilului, cari ar putea fi cunoscute de institutori prin simplă citire (admiţând că ar face-o), şi cari cer lămuririle unor oameni de specialitate. Cunoştinţele sânt în veşnică premenire şi oamenii trebue să se informeze mereu, dacă vor să nu se învechiască. Şi *datoria* lor este să nu se învechiască.

Profesorii cari au decis să facă acest ciclu de conferinţe es tocmai întru întâmpinarea nevoilor pe cari ar trebui să le simtă institutorii. Ei vin şi dau deodată un material nou de cunoştinţe, absolut necesare pentru orice prelucrător de minte omenească. Munca aceasta pe care o fac profesorii este absolut benevolă şi neplătită şi ea cere o oboseală de pregătire pe care nimeni nu li-o cere. Ei o fac într'un scop foarte ales de ridicare a nivelului intelectual.

Totuşi, s'a observat la primele două conferinţe, ţinute la Şcoala primară „Gh. Asachi", o semnificativă lipsă a Institutorilor. Singurii părinţi ai copiilor au fost mai înţelegători decât cei puşi să li se educe odraslele. Nu ştiu cum aş face ca, fără jignire, să arat Institutorilor că lipsa lor de la astfel de conferinţe (ţinute anume pentru e) *numai pe dânşii îi desonorează*. Zilnic vedem preocupările lor politice, manifestându-se public în lungi polemici de ziare; zilnic îi vedem discutând prin presă dragostea lor de Şcoală, pe toată gama pasională. Şi când e vorba să se mai pue şi dumnealor în curent cu ce se mişcă în domeniul ştiinţific care li atinge direct meseria, fug din convingere. E un semn rău şi un argument puternic, ce se poate aduce în potriva erimiadelor profesionale.

Acelaş mediu refractar, impermeabil la idei şi acţiuni educative, s'a observat şi în cercurile oficiale. Inspectoratul şcolar a primit iniţiativa ciclului de conferinţe ştiinţifice pentru institutori, cu aceeaşi bunăvoinţă cu care s'ar primi prospectul unei călătorii în lună. Şi totuşi, alurea organele de conducere din învăţământ, iau *iniţiativa* unor astfel de acţiuni şi *„roagă"* ele pe oamenii de specialitate să facă cursuri de perfecţionare pentru institutori.

Să zicem însă că *poate* n'au fost bine informaţi despre rostul conferinţelor de la Şcoala *„Gh. Asachi"*. Pe viitor nu vor mai avea însă această scuză.

Ultima conferinţă a fost a d-lui Prof. *I. Bălteanu* care a tratat despre *„bolile infecţioase ale copiilor din vârsta şcoalei primare"*.

Conferinţa viitoare

Duminecă 16 Decembrie c. ora 11 dim.

o va ţine d. Prof. *L. Ballif* şi va trata despre: *„Ereditatea psihică la copii"*. Cred că nu mai e nevoe să spun cine-i conferenţiarul (căci ar fi ruşine pentru eşeni) şi nici ce importanţă are subiectul (căci asta se va vedea Duminecă).

Dar tare aş vrea să nu ni fie ruşine cu Institutorii noştri şi Dumineca viitoare.

DR. GR. T. POPA
Profesor Universitar

Curtoazie sovietică

Bucureşti 15. — Ieri, ministrul sovietic d. Ostrowski, a încredinţat guvernului nostru metrul şi kilogramul etalon, din platină, ce fuseseră evacuate la Moscova odată cu tezaurul României.

D. Ostrowski a declarat:

— Consider predarea etalonului, ca un simbol al prieteniei născânde româno-ruse.

8.700 femei îşi caută copiii

In decursul anului 1934, poliţia din New-York a înregistrat peste 8.700 cereri, prin care femei de diferite ranguri sociale solicită să se facă cercetări pentru regăsirea copiilor lor.

Cei mai mulţi copii au fugit dela domiciliul părintesc; unii au fost răpiţi; alţii au dispărut în condiţiuni misteroase. Având în vedere numărul enorm al cazurilor, poliţia din New-York a repartizat un serviciu special pentru căutarea celor 8.700 copii dispăruţi.

Iar mamele aşteaptă cu emoţie!

Cel mai răspândit motiv de divors

La Viena s'a făcut o interesantă statistică asupra divorsurilor din diferite ţări ale Europei. Se constată că aproape pretutindeni numărul divorsurilor este în continuă creştere.

Statistica se mai ocupă şi de motivele despărţirilor conjugale din anul 1934. Până acum cele mai dese cauze erau adulterul şi nepotrivirea de caracter.

Anul acesta însă, cel mai răspândit motiv de divors a fost acela că bărbaţii câştigă prea puţin şi nu pot acoperi cheltuelile menajului.

E caracteristic pentru vremurile noastre.

DIN TOATA LUMEA

Un hoţ original. — La Londra a fost arestat un hoţ sui-generis, anume Charles Lawer. Acesta fura în special poşete, portofele, ceasornice, etc. dela persoane pe care le cunoştea.

După două-trei zile, hoţul se prezinta la locuinţa păgubaşilor, aducând obiectele sustrase şi spunând că le-a găsit în stradă. Bine înţeles pentru acest serviciu hoţul primea câte o recompensă. In felul acesta el reuşia să strângă o sumă de bani, care îi asigura existenţa.

Cum însă Lawer a abuzat de sistemul său, a fost descoperit şi arestat. El a recunoscut faptele şi a declarat că prin procedeul de mai sus trăia destul de bine. Erau săptămâni când din recompense încasa două-trei lire (1300—2000 lei).

De acum înainte însă, va trebui să-şi găsească altă ocupaţie.

*

Un vis fatal.—Un caz straniu s'a întâmplat la Gyar (Ungaria).

Un anume Gustav Kramm visase că va fi victima unor bandiţi, care-l vor asasina. Visul s'a repetat de câteva ori şi Kramm a povestit faptul vecinilor şi prietinilor. El spunea că se va sinucide, deoarece e obsedat de acel vis.

Acum câteva nopţi, Kramm auzise zgomot în curtea locuinţei. Înspăimântat că au venit bandiţii, nefericitul s'a aruncat dela etaj în stradă şi a murit.

Visul i-a fost fatal!

*

Unul care n'a vorbit doi ani. — In anul 1932 un anume Rob Francis din New-York a pus rămăşag cu un prietin, că va tăcea doi ani. Suma pariului era de 1000 dolari (o sută mii lei.)

Zilele trecute s'a împlinit termenul şi Francis a reuşit într'adevăr să-şi respecte angajamentul. El n'a scos niciun cuvânt în interval de doi ani. Se înţelegea prin gesturi şi prin scris.

Astfel s'a căznit omul să nu vorbească doi ani de zile; dar acum a pus mâna pe 100.000 lei!

*

Operat de 50 ori. Un lucrător John Bing din Buenos-Aires (Argentina) suferise un accident la picior în anul 1926. De atunci el a fost supus la numeroase operaţiuni.

Intr'o singură lună i s'au făcut opt intervenţii chirurgicale. Intre timp Bing s'a mai îmbolnăvit de apendicită şi ulcer stomacal. Astfel în total bolnavul din Buenos Aires a fost operat de 50 ori.

E un record, dar un record sinistru!

Nocturnă

— *Scene de stradă* —

Noapte tristă!.. Plouă, ninge,
E tîrziu şi-i beznă grea.
Viaţa, la fereşti, se stinge,
Noaptea s'a culcat şi ea.

Azi devine iarăş mîine...
Toate nopţile-s la fel!..
Latră undeva un cîine,
Dar... a adormit şi el.

Trece-o birjă istovită
Dintr'un colţ la celălalt,
Parcă soarta cu copită
Bate tactul pe asfalt.

O fantomă neagră ţipă:
E sergentul la semnal.
Noaptea s'a trezit o clipă,
Speriată de ţignal.

Tot în ploaie şi zăpadă,
Noaptea asta a mai fost...
Parcă simţi că vremea'n stradă
Putrezeşte fără rost.

Doar hotelul mai palpită
Peste drum, pe trotuar,
Şi la poartă îşi irită
Ochiul roş din felinar.

Tristă noapte!... Ninge, plouă...
Totuş nopţile-s la fel;
Două umbre, numai două,
Se strecoară în hotel...

Ce se ia Iaşului

Iaşului i s'au luat rând pe rând facultatea de teologie, facultatea de agronomie, facultatea de farmacie. Acum se anunţă că ni se va lua şi facultatea tehnică. Şi cu sistemul ăsta, poate că o să ni se ieie şi facultatea de... a mai trăi!

Capitala are o preocupare capitală: aceia de a lua. Vrea să ne ieie tot ce avem.

Dar noi avem şi gropi în trotuare, şi clor în apă, şi clei în pâine. Avem griji, şi necazuri, şi nevoi. De ce nu ni le ia pe astea?..

Mai avem şi noi tembeli, pungaşi, excroci, samsari, delapidatori, etc. De ce nu ni-i ia pe ăştia? In definitiv, aceştia ar fi mai bine plasaţi la Bucureşti decât la noi...

Clipe vesele

— Cu ce te ocupi, Rosenberg?

— Ah, dragă...

— Am înţeles; eşti negustor.

*

Dintr'un ziar:

„Casierul fabricii X. a fugit cu caseta de fier şi cu nevasta patronului. S'a stabilit că pagubele nu sânt prea mari".

Tichii de mărgăritar

Nea Ghiţă Cighir... Derector

de *Ion Brambură*

Primii fulgi de zăpadă cad ca o binecuvântare cerească peste mizeria ereditară a laşului, îngropând molcom sub haina argintie a iernei hârtoapele, noroaiele şi trotuarele stricate.

In faţa chioşului de ziare de la Corso, citesc năsbâtiile afişelor de reclamă ale ziarelor, aşteptând tramvaiul de Copou. Pentru mine este cea mai amuzantă lectură.

Toate accidentele de cotiugar sunt *groaznice*, toate croitoresele sinucigaşe sunt „cunoscute doamne din elita ieşană", toate incidentele de aviaţie sunt *groaznice prăbuşiri*—şi de când ziarele au ajuns la un leu bucata ca covrigii, micşorându-şi formatul, afişele au întrecut în schimb, pe cele de cinematograf şi ca propoţiii şi ca conţinut.

O palmă cât o jimbli pe umărul drept mă întoarce în loc:

„Care m...

„Ai noştri, neică—de-o săptămână te caut să te bag în pâne.

„Ai?

— „Am un plan. Mă fac Derector, mă!

„Unde Nea Ghiţă?

— „Cum unde? La gazetă. Mă fac Derector de gazetă, neică!

„Şi cum ţi-a venit planul?

— „Iaca bine... tot cetind afişe de astea. Mi-am zis: adică cum?—eu nu pot să fac un afiş? Că, la urma urmei, gazeta poate să fie cum o fi, afişul e cu foiletonchiul.

„Bine Nea Ghiţă, dar...

— Ştiu ce ai să mi-i toci: Că la gazetă trebuie socoteli, d'ăia de scrie, d'ăia de tipăresc, d'ăia de vinde...

„Păi sigur... Ăia de vinde se găsesc repede, ăia de tipăresc iar aşa, ce te faci cu ăia de scrie?

— „Ăa de scrie? Nimic mai uşor, mă loază. Gazeta se scrie ca şi singură.

„Nu înţeleg.

— „Mă, eu fac afişu, că asta e buba gazetei, pricepi? Tartorul ăl mare, ăla e, care face afişul. Să scrie pe el prăpăstii să rămâie lumea cu gura căscată, chit că la gazetă nu se potriveşte. Incolo nimic. Că dacă aşi vrea, la urma urmei n'am decât să trimit pe unul la poliţie să scrie găinăriile, bătăile, călcăturile de automobile şi sinuciderile din mahala şi gata partea prenţipală. Cu asta îl pui pe Licsandru Pecincu, vardistul meu din pont.

Seara la radio, aştept pe Creţoaica să-i dea drumul pă tilifon cu politica şi gura lumii şi gata partea doua. Asta o scrii tu, că eu n'am radio.

Pe ici pe colo mai tragem câte un articol şi înjurăm Teatrul Naţional, cri pe farmazoni şi gata şi târgul pe tobă.

„Dar articol de fond, dar probleme sociale, dar critică... program... doctrine, propuneri, toate chestiile cu care în general se ocupă o gazetă, cine le scrie?

— „Păi de asta nu e numaidecât nevoe, mă loază, ce vrei să dea gazeta faliment? Că dacă ai scrie toate balivernele astea, cine dracu o mai citeşte în Iaşi?

„Bine, Nea Ghiţă, aprob... dar vezi că gazeta numai cu afiş nu merge. Trebue să scrii ceva în ea. Măcar informaţii.

— „Nu scot gazetă de informaţii, că asta costă scumpe: tilifon, reporter...

„Aha... te-am înţeles... vrei una politică.

— „Ce, mă crezi fraier?

„Atunci una de scandal.

— „Ai plesnit-o! Polemică (şi cu virgulă) că se scrie singură.

„Adică virgulă cum?

— „Mă fleţule... vorbirea vine aşa. La o gazetă de polemică vin articolele singure că toată lumea e d'ăia de scrie" — pricepi — mai ales dacă nu e nimeni scriitor. Ori, cum aici în Iaşi toţi este „d'ăia" ...scrie toată lumea.

Continuare în pagina II-a

Șoșoni - Galoși

CAUROM
PRIMA FABRICA ROMÂNĂ
BUCUREȘTI-CERNĂUȚI
DURABIL • ELEGANT • EFTIN
MARFĂ GARANTATĂ DE FABRICĂ

„Zenith" și „Belmont"
Aparatele de Radio americane cele mai perfecționate 4+1, 5+1, lămpi, 20—2000 metri
NOU: Aparate de Radio pentru automobile
Reprezentant exclusiv pentru Iași:
„RECORD"
Radio — Electricitate
Str. Lăpușneanu No. 27, Iași

Intrebuințând regulat
Crema
GELÉE MALATTINE
Dr. DRALLE

pielea Dv. va fi totdeauna frumoasă și catifelată
DE VÂNZARE LA DROGUERII, FARMACII ȘI PARFUMERII

Lei 100
placa de gramafon
His Master's Voice
și Columbia
Ultimele șlagăre
la mag. Phönix
Str. Lăpusneanu 44

Quadrat Riga

Inspecție sanitară în jud. Bacău

Constatările d-lui dr. Bulău

O extrem de interesantă conferință medicală, care a ținut două zile, a avut loc la Bacău, prezidată de d. dr. Bulău, inspectoul regiunei sanitare. Au participat pe lângă medicii șefi de oraș și județ din Bacău: d-nii Tihan și Radu Moise, încă 14 medici de plasă.

Pentru muncitori

Intâia zi, d. dr. Bulău și toți medicii, au cutreerat tot județul și în special Comăneștii, care cu mii de lucrători minieri, precum și alte localități, cu foarte mulți lucrători din fabricele de cherestea. Pretutindeni d. dr. Bulău a verificat toate dispozițiunile date cu privire la starea sănătății miilor de muncitori și la apărarea lor împotriva coalelor contagioase și sociale.

Peste tot inspectorul și medicii au fost primiți cu simpatie de massa populației.

Boalele contagioase

A doua zi, d. dr. Bulău și medicii s'au întrunit în consfătuire la Bacău.

A participat și medicul șef al spitalului *comunal* din Bacău, spital model întreținut esclusiv de municipiu, fapt relevat de d. dr. Bulău la ședința prezidată de d. dr. Costinescu, ministrul sănătății.

In ședința de dimineață, s'au discutat toate problemele ce frământă satele.

D. dr. Bulău și-a expus programul său, și în deplin acord cu medicii, s'au adoptat noui măsuri pentru a asigura sănătatea populației rurale și asanarea satelor, — măsuri ce vor fi puse imediat în aplicare.

Doleanțele medicilor

In ședința de după amează, s'a discutat despre doleanțele medicilor care duc o viață grea la țară. S'au ridicat câteva chestiuni principiale, importante.

Dar despre aceasta în numărul viitor. REP.

Cum? ..... da da! Numai Togal să luați! — pentrucă are efect repede și sigur la:
Reumatism | Sciatică | Nevralgii, Răceli
Gută | Gripă | Dureri de cap
Tabletele Togal dizolvă acidul uric!
Chiar și în cazuri învechite s'au obținut rezultate strălucite!
Togal nu poate fi înlocuit! Garantat că ajută!
La Farmacii și Droguerii. Lei 52·— și Lei 130·—. Produs elvețian.

La 130 ani

Sfatul celei mai bătrâne femei din Europa

In satul Kolon din Jugoslavia a încetat din viață țăranca Aika Omerovici, în etate de 130 ani. Ea era socotită cea mai bătrână femeie din Europa.

Un ziar din Belgrad relatează că bătrâna, cu puțin timp înainte de moarte, a acordat un interview. Ea a recomandat să bem mult lapte și să facem băi reci. Bătrâna avea credința că numai regimul de lapte și băi reci a făcut'o să trăească 130 ani.

Originile mentalității noastre de astăzi

Este titlul conferinței d-lui *prof. univ. I. Minea* care va avea loc în Aula Universității, Duminica 16 Decembrie ora 11 a. m. Conferința face parte din ciclul conferințelor organizate de cercul revistei „Arhiva".

Atragem atențiunea asupra subectului extrem de interesant conceput de conferențiar.

Abonați-vă la „Opinia"

INFORMAȚIUNI

x Flotila locală de aviație, de subt conducerea d-lui comandor C. Argeșeanu, a subscris la împrumutul înzestrării suma de un milion 118 mii lei.

x In fața tribunalului comercial a venit spre judecare cererea de faliment intentată cârciumarului Veniamin Marcovici.

Tribunalul i-a dat termen, spre a dovedi plata creanțelor.

x *Datinele de Crăciun.*— Duminică 16 Decembrie va avea loc în satul Popricani din județul Iași o mare șezătoare în localul orfelinatului de copii, unde se va desfășura un bogat program al datinelor de Crăciun.

Din partea Revizoratului Școlar din Iași care a fost invitat, va lua parte d. sub-revizor Mihailescu.

x Culisele întâmplărilor politice din ultimele două zile, e găsiți în „Politica" de mâine.

„Cum apare un ziar sub regimul cenzurii" este titlul unui articol al d-lui L. Paul și aduce o importantă contribuție la aflarea complicatului mecanism al cenzurii.

In plus ecouri, cancanuri, din politica ieșană.

„Politica" 4 pagini mari 1 leu.

x Sub auspiciile organizației Ze'rei-Zion, Iași, *d. prof. Weisberg* va ține Duminica 16 Dec. la ora 17 la sediul Org. Sioniste (str. Cuza-Vodă 87) o conferință despre: „Sensul Haluțianismului".

x Eri, în cadrul unei pioase solemnități, a avut loc înhumarea rămășițelor pământești ale regretatei presvitere Smaranda Andriescu.

A luat parte multă lume din elita Iașului pentru a da ultimul salut dispărutei; și pentru a încuraja cu un cuvânt de îmbărbătare pe ilustrul preot ieșan iconom Andriescu.

x D. Octav Mihailescu, sub revizor școlar, a fost delegat cu anchetarea incendiului produs la școala primară din Sculeni.

In acest scop d-sa s'a deplasat eri la fața locului.

x Duminică 16 Dec. ora 10 jum. la Liceul Internat va avea loc a II-a Șezătoare literaro-artistică. Dl. Prof. univ. *I. G Botez*, va conferenția despre: *„Problema raselor în Antropologia modernă* (cu proecții).

x ***Tragerea premiilor** ziarului „Opinia" (seria 57-a) va avea loc Duminică 23 Decembrie ora 11 dimineață în sala Trianon.*

Bonurile se preschimbă, în fiecare zi la administrația ziarului „Opinia". după amiază între 4 7.

x **O seară plăcută** se va petrece astăzi Sâmbătă 15 Dec. la balul care are loc la primăria din târgușorul Copou.

Surprize frumoase.

Prețurile de intrare sânt modeste.

x INSPECȚIE.— D. general Toma Dumitrescu, comandantul corpului 4 de armată, a inspectat ieri Liceul militar. A fost o inspecție severă și minuțioasă, dar amabilă și democrată, cum e însăș firea distinsului general.

Comandantul corpului de armată, s'a declarat satisfăcut de rezultatul inspecțiunii.

x D. Osvald Racoviță, primarul municipiului, s'a înapoiat ieri în localitate.

x *Ajutorarea șomerilor.*— D. Curea, inspectoratul muncii, va avea azi o întrevedere cu d. Osvald Racoviță, primarul municipiului, în ceia ce privește ajutorarea șomerilor.

La inspectoratul muncii a început aprovizionarea cu alimente.

Distribuirea de ajutoare va începe probabil după sărbători.

x Sâmbătă 15 Decembrie ora 3 p. m. va avea loc în Sinagoga Cizmarski din str. Cizmăriei o șezătoare religioasă Mizrahistă. Vor lua cuvântul D-na D. Grinberg-Moldovan, M. Duff, Rabin Gutman și Drd. Gutman.

x *Soc. Sportivă „Gh. Lascar"* a elevilor liceului Internat, organizează pentru Joi 20 Decembrie a. c. orele 8 jum. p. m., tradiționala serbare cu datini de Crăciun.

Roagă pe această cale, pe părinți, corespondenți, foști elevi cât și pe acei ce se interesează de bunul mers al școlii, a lua parte.

Ședința de breaslă

a funcționarilor particulari

Aseară a avut loc la sediul Uniunei generale a funcționarilor particulari o animată ședință de breaslă, la care s'a discutat chestiunea repaosului duminical și orarului de muncă la magazine.

Au vorbit d-nii Păduraru, Abramovici, Ghelerter, Lazăr, Palauker și Batievski care au protestat împotriva încălcărei legei repauzului și orarului de muncă și a tentativei patronale de a răpi dreptul de odihnă prin intervențiile ce se fac la autorități spre a se stabili drepturile câștigate cu mari sacrificii.

S'a votat o moțiune în senzul celor discutate, care va fi prezentată d-lui Chestor al Iașului și d-lui Ministru al Munci,.

„Caradașca" își arată coarnele

Cu. No. 3, care va apare Duminică 16 crt. și în care stă de vorbă cu dl. Ministru Manolescu Strunga, în legătură cu noile operații de vânzare de ouă și nuci cu care se ocupă d-sa.

Chestiunea lui Nusim Șulim, sarje, epigrame și versuri completează și acest număr din „Caradașca" ce se afirmă ca o publicațiune citită.

Patru pagini, se vând cu un leu ta toate chioșcurile.

O pictură de mare valoare

în colecția de tablouri a lui Nicu Cozadini

In urma regretatului Nicu Cozadini a rămas o colecție de tablouri. Acum doi ani „Opinia" s'a ocupat pe larg de aceste obiecte de artă.

Profesorii și specialiștii vorbesc cu entuziasm de unul din acele tablouri: Un *Murillo.*

Intr'un cerc de prieteni, d. Cosmovici, distinsul artist și profesor, vorbea de acest tablou pe care îl consideră *autentic.* Pânza ar avea o valoare considerabilă în alte împrejurări, dar nu în cele de azi, când amatorii trebuesc căutați în țări străine, unde încă nu pot fi găsiți, fiindcă și acolo împrejurările nu sunt mai bune.

De sigur tabloul acesta se va păstra cu grijă, în urma stabilirii autenticității de către d. Cosmovici, care a fost expertul întregii colecții Cozadini, fostă proprietatea regretatului profesor dr. Peride.

DAN

Studenții facultății de Drept

au declarat grevă pasiva

Ieri după amează, studenții facultății de Drept au ținut întrunire în Amfiteatrul acestei facultăți. A participat și d. Tr. Cotigă, delegatul Centrului.

In urma celor discutate, s'a hotărît greva pasivă a studenților facultății juridice, începînd de azi Sâmbătă 15 Decembrie.

Motivul grevei este că d. Antonescu, ministrul justiției a refuzat să supue spre discuție în parlament legea avocaților.

In timpul vacanței, comitetul ales de studenți pentru a activa spre abrogarea legii avocaților, va acționa în acest scop și dacă demersurile nu vor reuși, e probabil ca greva să continue și după vacanță.

Aceiaș hotărâre a fost luată la toate Facultățile de Drept din țară.

D. prof. Nae Ionescu

conferențiază mâine în Aula Universității, în folosul soc. „Pâinea săracilor"

D. Nae Ionescu, profesor la facultatea de litere din București, va conferenția mâine Duminică în Aula Universității tratând subiectul „De ce dăm"?

Conferința e organizată în folosul societății „Pâinea săracilor".

Oaspetele va fi găzduit de d. prof. P. Dragomirescu.

Reclamațiune

contra unui revizor școlar

Invățătoarea Trandafira C. C. Dâțu a reclamat parchetului din Vaslui pe revizorul școlar C. Ungureanu.

Prezentându-se de curând la Școala No. 1 din Vaslui pentru a-și lua în primire un post în care a fost numită cu ordinul ministerului de Instrucție, a fost invitată în cancelaria școlii unde numitul revizor a apostrofat-o violent.

S'a născut un scandal în văzul celorlalți profesori și al elevilor.

Cazul fiind adus la cunoștința Revizoratului Școlar local, se va delega un inspector pentru anchetare.

Duminică 16 Decembrie ora 6 seara
în sala Orfelinatului Evreesc
Str. Mârzescu 24
va vorbi evreimii din Iași marele scriitor evreu **M. Schwartzman** din Varșovia
Evrei, veniți în massă.
Intrarea liberă.

EVITAȚI CONTRAVENȚIILE fiscale adresându-vă cu încredere pentru orice operațiuni de registre contabilului Șpaier str. Sărărie 193. Discreție absolută. Prețuri modeste.

TÂNĂR funcționar particular, posedând cunoștințe de contabilitate, caută post sau orice serviciu, pretențiuni modeste. A se adresa la ziar.

COCS DE SILEZIA de vânzare la Frații Goldenberg Succesor Lupu Goldenberg. str. I. C. Brătianu 122. Telefon 642.

Citiți zilnic Opinia

Nea Ghiță Cighir... Derecior

(Continuare din pagina I-a)

Cei mai prima întâi colaboratori este învățătorii, neică, sireacii.

Ăia, când o pornesc pe ceartă n'o mai termină. Intâi, începe unu în epistole lungi (au damblaua epistolelor) și când o ia din loc, o duce așa — țin'te pânză nu te rupe — trei luni întregi. De el se agață adversarul și pe lângă adversar, colaborarea e asigurată, că se iau încă doi trei. Așa e făcuți institutorii ăștia — să se știe unul de altul ca frații.

O lasă apoi toți o vreme mai domol și începe ăl de-a lăsat o și o ia dela coadă la deal — și iar o duc „nu te rupe pânză, țin'te", tot unde au început-o — și se face o concurență la poștă, nemai pomenită.

Se plimbă chestia prin corpul didactic dela un cap la altul, așa cum ai plimba suveica între ițe — și o bat în gazete cum ai bate pânza la țesut.

Și lumea citește nevoe mare. La urma urmei, gazeta are tiraj de ajuns numai cu neamurile ălor de scriu. Că să vezi, neică: Aștia de scrie, nu dă numai la ai lui să citească, dar cumpără gazeta cu articolul și-o trimete la toate neamurile adversarului, până la a șaptea spiță ca să-l facă de râs. Și vezi, aci e lovitura gazetei...

Pe urmă vin profesorii universitari... Ăia nu scriu epistole ca învățătorii, ăia trag articole nu glumă, cu socoteli cu chițibușuri, cu alagorii și cu abțibilduri, că e oameni subțiri. Asta mărește tirajul gazetei că dec... fațe simandicoase. Face să dai un leu să vezi cum se scuipă boerii.

Și hăt.. la coddă, vin enoriașii cu alegerea Mitropolitului. Noroc că sunt mulți episcopi și fiecare poate să propună unul. Fiecare ieșan se crede dator să aleagă câte un mitropolit la gazetă. Așa are el dambla...

Noroc că nu sunt candidații de față că ar rămâne fără bărbi".

Nea Ghiță își răsuci o țigară și lipitul foiții îi mai dădu repaus la vorbă.

ION BRAMBURĂ

EXCURSII HAPAG
de Crăciun și Anul Nou
PALESTINA—EGIPT
Istanbul, Atena, Beyrut, Ierusalim, Cairo, Alexandria, Valea Nilului.
22 Dec.-9 Ianuar 1935
BERLIN-POSTDAM-HAMBURG
23 Decembrie—3 Ianuarie 1935
VIENA—BUDAPESTA
23 Decembrie—2 Ianuarie 1935.
Prospecte detailate și inscrieri la
HAMBURG-AMERIKA LINIE IAȘI Str. Lăpușnean 20
Telefon 134

INTREBUINȚAȚI CU INCREDERE DALIN

DOCTOR
Corneliu Stoian
Genito-urinare, sifilis, venerice
Consultații 4—7
strada I. C. Brătianu 58

O vizită a hoţilor

la primăria din Bălţi

Bălţi 15.— Curierul primăriei locale, A. Micîura venind dimineaţă la ora 5 la primărie, a găsit toate uşile deschise.

El a dat alarmă şi imediat au sosit la faţa locului reprezentanţii autorităţilor.

Din primele cercetări rezultă că hoţii care au pătruns noaptea în localul primăriei au furat 635 lei, care se aflau în saltarul unei mese. Ei au încercat să deschidă casa de bani, dar n'au reuşit.

Cercetările continuă.

Coresp.

O provocare la duel

In urma incidentelor în chestia Societăţii telefoanelor d. Gr. Filipescu a provocat la duel pe d. Eug. Titeanu.

Mîine, Blocul pensionarilor

în adunare extraordinară

In adunarea generală extraordinară convocată de Blocul pensionarilor pentru ziua de mâine, Duminică 16 Dec. ora 10 dimineaaţă, în localul Societăţii de Sport şi Muzică au fost invitate să ia parte toate organizaţiile de pensionari din localitate.

In această adunare se vor discuta şi lua hotărîri asupra tuturor chestiunilor de interes general al pensionarilor şi se va face cunoscut textul comunicat al Marelui Consiliu în urma audienţei d-lui preşedinte *N. Schina* la d. ministru de finanţe.

Toţi pensionarii sunt rugaţi a lua parte la această importantă adunare.

Pentru apărarea

Institutelor tehnice din Iaşi

O nouă întrunire a studenţilor

Ieri după amează, în Amfiteatrul facultăţii de ştiinţi s'au întrunit studenţii dela institutele tehnice din Iaşi, pentru a protesta contra eventualei desfiinţări a acestor institute.

Reprezentanţii societăţilor studenţilor ingineri în electrotehnică şi a studenţilor inginer în chimie tehnologică au arătat motivele care determină rămînerea în localitate a institutelor.

S'a hotărât ca acţiunea să continue energic.

S'a citit telegrama primite dela d. ministru Angelescu, care promite sprijinul d-sale.

Conferinţele organizate

de Cercul de studii al revistei „Arhiva"

Sub conducerea d-lui profesor I. Bărbulescu, directorul revistei „Arhiva", se organizează şi'n acest an un ciclu de conferinţe, în Aula Universităţii, cu scop de a populariza domeniul ştiinţei în cercurile largi ale opiniei şi de a strînge noi fonduri pentru tipărirea bătrînei reviste ieşene „Arhiva" care păşeşte în al 42-lea an de existenţa—revista condusă odinioară de Codrescu, Xenopol, cu renume în lumea savanţilor de peste hotare.

In acest scop vor conferenţia cei mai de seamă profesori şi conferenţiari universitari.

1. Dum. 16. Dec. ora 11 a. m. prof. I. Minea despre: *Originile mentalităţii noastre de astăzi.*

2. Dum. 20 Ian. (1935), ora 11 a. m. prof. Gh. Ghibănescu despre: *Raporturile dintre ele şi stat la noi în secolile trecute.*

3. Dum. 3 Febr. ora 11 a. m. prof. Şt. Berechet despre: *Necesitatea noastră de a cunoaşte popoarele vecine.*

4. Dum. 17 Febr. ora 11 a. m. prof. A. Oţetea despre: *Hitlerism.*

5. Dum. 3 Mart. ora 11 a. m. prof. G. Pascu despre: *Autonomia Moldovei.*

6. Dum. 17 Mart. ora 11 a. m. prof. D. Găzdaru despre: *Eufemisme.*

7. Dum. 31 Mart. ora 11 a. m. prof. C. Andriescu despre: *Este România stat naţional sau stat de frontieră?*

8. Dum. 14 Aprilie, ora 11 a. m. prof. N. I. Popa despre: *Tendinţele noi în istoria literară.*

9. Dum. 12 Mai, ora 11 a. m. prof. A. Scriban despre: *Ungurisme în limba română*

10. Dum. 26 Mai, ora 11 a. m. prof. I. Bărbulescu despre: *Politica Panslavismului.*

Astăzi când se agită chestia intelectualităţii Iaşului, desigur că intelectualii lui îşi vor da obolul pentru a menţine faima noastră peste hotare.

Ch.

Actul fioros

al unui comerciant

Comerciantul Iosef Helfeld din com. Dracineţ (Bucovina) a hotărât să se sinucidă, din cauza mizeriei. El şi-a uns hainele cu petrol şi le-a dat foc. Ca o torţă vie, a fugit în stradă.

Trecătorii au stins flăcările Sinucigaşul s'a ales însă cu arsuri grave şi a fost internat în stare disperată în spital.

x Dr. Brener *specialist mamoş*, boli de femei. Cons. 6—8 d. m. în str. Banu 8.

Şedinţă agitată a Camerei

în chestia numirii dela Marele Stat Major al armatei

14 DECEMBRIE

CAMERA. — — *D. Popescu-Necşeşti* protestează contra faptului cum se exercită cenzura şi întreabă pentruce a fost adus d. gen. Samsonovici în fruntea marelui stat major.

D. general *Paul Angelescu* răspunde că la conducerea statului major era nevoie de un general de divizie.

D. *Madgearu* arată că liberalii l-au atacat pe generalul Samsonovici, iar acum l-au numit la comanda M. S. M.

D. Madgearu cere înlăturarea cenzurii şi stării de asediu, atacând pe liberali.

Se produce vacarm. Liberali strigă: „Skoda". Naţ-ărănştii răspund: „Dimisia guvernului".

D-nii dr. *Lupu, Gh. Brătianu, Alta Constantinescu* protestează contra cenzurii.

D. *dr. Lupu* întreabă apoi ce este cu schimbarea conducerii la M. S. M.

D. *Victor Iamandi* răspunde că e o măsură pur militară şi nu trebuie pe această chestie să se înăspreasă raporturile politice.

D. *Dinu Brăteanu* recunoaşte că generalul Antonescu a fost numit de I. G. Duca la marele stat major. Dacă a fost înlocuit probabil, că sînt motive temeinice. Cere parlamentarilor să colaboreze în armonie şi îşi exprimă încredere în d. Tătărescu.

D. *prim-ministru Tătărescu* arată că e vorba de o măsură militară şi nu trebuie să intervie patima politică. Conducătorii armatei sînt la răspîntiea chemării lor.

D. *I. Mihalache* spune că guvernul nu se înţelege cu partidul liberal.

Se produce din nou vacarm.

In cele din urmă d. *dr. Lupu* propune şi adunarea admite ca în chestiunea conducerii statului major să se dea lămuriri în comisia militară a parlamentului.

D. *A. C. Cuza* a vorbit apoi la mesaj.

*

SENATUL. — D. *Gafencu* protestează contra cenzurii.

D. *Savel Rădulescu*, răspunzând unei întrebări, spune că tezaurul nostru se află probabil la Moscova, de unde va fi readus în ţară.

x Chino-vinul „Dr. Ratianu" cu China, Kola, Guarana, Genţiană şi Glicerofosfat de Calciu întăreşte organismul, dându-i vigoare. Se recomandă cu mare succes convalescenţilor şi anemicilor, mărindu-le pofta de mâncare. Depozit: Farmacia Dr. Ratianu Cuza Vodă 48.

Quadrat Riga

INFORMAŢIUNI

x Începând dela 24 Decembrie şi până la 6 Ianuar, se acordă o nouă reducere de 50 la sută pe c. f. r., în toată ţara, pentru călătoriile pe orice distanţă.

x BAZARUL PROFILAXIEI.—Duminică 16 a. c. se deschide *Bazarul Profilaxiei* în strada Lăpuşneanu No. 21 (ângă Maz. de Mode „Mari"). Vizitaţi-l căci ca de obiceiu veţi găsi lucruri frumoase, ieftine şi folositoare. Jucării originale.

x D. *Mihai Alexandrescu*, fostul secretar al Consiliului judeţian, a fost ales secretar general al Blocului pensionarilor.

x Reamintim cetitorilor că sântem sub regimul cenzurii în ce priveşte ştirile cu caracter politic.

x D. *Osvald Racoviţă primarul municipiului, a deschis o interesantă convorbire cu d. Tătărescu primul ministru şi cu ceilalţi membri ai guvernului. Primarul urmăreşte să obţie cel puţin 120 milioane lei din suma ce statul datoreşte Iaşului ca despăgubire de războiu.*

După cum suntem informaţi discuţiunea ia un mers favorabil Iaşului.

x Exclus din învăţămînt. Învăţătorul Ion Berenghi dela Şcoala primară din Răducăneni, a fost exclus definitiv din învăţământ, fiind condamnat la un an şi cinci luni închisoare pentru delapidare de bani publici.

Totodată numitul învăţător nu va mai putea ocupa nici un fel de funcţiune publică în tot timpul vieţii sale şi nu va avea dreptul la pensie timp de trei ani.

x Un ziar local a anunţat că d. Ion Piţu a fost condamnat la un an închisoare.

D. Ion Piţu ne roagă să arătăm că procesul d-sale se judecă însă în continuare la Curtea de Apel.

PENTRU ROCHII DE SEARĂ
PENTRU ROCHII DE BAL

am primit un asortiment superb de mătăsuri
dela centrala noastră din PARIS

GALLIA Sucursala Iaşi
Str. Cuza Vodă No. 83

Rezultatul intervenţiilor

făcute la Bucureşti de primarul Iaşilor

Subvenţia pentru Spiridonie — Datoriile Iaşului — Lămurile d-lui Osvald Racoviţă

Inapoiat ieri din Bucureşti, d. primar Osvald Racovitză, la cererea noastră, ne-a dat câteva ştiri importante pentru Iaşi:

Incidentul Costinescu

—*„Care este rezultatul demersului parlamentarilor în legătură cu incidentul Costinescu?"*..

—„D. ministru al sănătăţii a declarat că prin felul cum a aranjat vizita, n'a înţeles să jignească pe nimeni.

Inspecţia a fost neprevăzută şi deaceea s'a extins numai asupra unora din spitalele Iaşului. Mai mulţi obiectul inspecţiei era judeţul.

D. dr. Costinescu a asigurat că va mai veni la Iaşi, unde va sta 2 zile, urmând să ia contact cu autorităţile. Atunci se vor soluţiona diferitele probleme pendinte de departamentul pe care-l conduce.

Explicaţia aceasta s'a produs la Cameră, de faţă fiind şi d. ministru Iamandi".

Subvenţia Spiridoniei

— *„Cum rămâne atunci cu subvenţia Spiridoniei?*

— „D. e or C. Rusovici a înmânat ministrului un memoriu.

D-rul Costinescu, convins de justeţea celor cerute, a asigurat revenirea la vechea cotă pe care Loteria de Stat o acordă Epitropiei.

Mai clar, se vor restitui cele 12 milioane lei care lipseau Spiridoniei în urma modificărilor aduse regulamentului Loteriei de Stat.

Aşa că, vezi noadele demersului nostru".

Datoriile Iaşului

— *„Era vorba că o să luaţi contact cu primul ministru în privinţa datoriilor cuvenite Iaşului?"*...

— „D. Gh. Tătărescu este în posesia unui raport al meu privind o doleanţă de mare importanţă.

Am cerut lichidarea sumilor pe care diferitele ministere ni le datorează.

Obţinând sumele care ni se cuvin, vom putea şi noi, la rândul nostru, să scăpăm de plăţile ce ne apasă.

Primul ministru ne-a asigurat de tot sprijinul.

Cred că lichidarea se va face în sensul că Statul, în contul datoriilor, va lichida împrumuturile Municipiului".

Problema apei

— „Ce-i cu apa?".

— „Lucrez la stabilirea punctelor definitive privind contractul grupul "Valery".

Dacă consorţiul va accepta condiţiile noastre, la primăvară va începe lucrul pe şantier".

— *„Pe când convocaţi consiliul"*.

— „L am convocat pentru Vineri 21 crt."

— *„Cum rămâne cu locul din delegaţia permanentă?*

— „Se va aranja tot Vineri. Consiliul în şedinţă, va decide".

— *„Surpriză?"*

— „Poate!"...

— *„Altceva?"*

— „Începem ajutorarea nevoiaşilor".

Herry Burileanu

Informaţii

x Fructe, bomboane, biscuiţi cumpăraţi numai la TOSCA str. Lăpuşneanu 18.

x *Nu cumpăraţi tricotaje* până nu vizitaţi depozitul de tricotaje *„MINKA"* din str. Ştefan cel Mare No. 4 (vis a vis de Mitropolie) care vinde tricotaje cu *preţurile cele mai reduse.*

x Doctorul Zosin dă consultaţiuni *(nervoase şi interne)* în str. Armeană 15 dela 2 la 4.

x Cărţi de vizită—comandaţi la „Opinia" Lăpuşneanu 37.

Cursuri gratuite

pentru funcţionarii particulari

Secţiunea culturală a „Uniunei generale a funcţionarilor particulari" desfăşoară o intensă activitate pe tărâm cultural.

In afară de şedinţele de auto-cultură, ce se ţin săptămânal, se predau următoarele lecţii gratuite de: Limba franceză şi germană, contabilitatea, stenografia şi economia politică.

Cursurile sunt ţinute de D-nii Nadel, Weimberg şi Ghelerter, în fiecare Duminică la sediul asociaţiei din str. Ştefan cel Mare 27.

Când sunt vindecaţi hemoroizii? Bolnavii de hemoroizii sunt supuşi recidivei, mai cu seamă când boala nu este vindecată radical. Asemenea bolnavi ar trebui să întrebuinţeze un remediu, care previne şi vindecă în acelaş timp păstrându-şi eficacitatea chiar atunci când este întrebuinţat un timp mai îndelungat, şi nu conţine elemente vătămătoare. De zeci de ani se recomandă de către medici SUPOZITOARELE HEMORRHOIDALE *ANUSOL* „GOEDECKE" din cauza efectului lor neapărat sigur la toate bolile de hemoroizi.

Se obţine la toate farmaciile.

DE INCHIRIAT o cameră mare spaţioasă, în centru, str. Vasile Conta 13, în curte, pe scări. Lei 550 lunar.

A se adresa la proprietar C. Staig str. Trei Erarhi 9.

CONTABIL RUTINAT, recomandaţii de corectitudine, încheie registre, pentru sfârşit de an, bilanţe, inventare. Adresaţi regia Mârzescu 5.

AZI la ROXY TREI filme şlagăre tot cu 12 şi 8 lei
VISUL LUI TANASA
Al doilea film o comedie muzicală O doamnă din lumea mare
Al treilea ULTIMA AVENTURĂ A LUI Sherlock Holmes
film
Acelaş program dimineţile de Sâmb. şi Dum. cu 8 şi 6 lei intr

Crema de lăcrămioare
Idealul frumuseţei

Şi mai frumos soarele ar fi
Pe cer de te-ai putea sui
Să cureţi petele din soare
Cu Crema de lăcrămioare.
Depozit Farmacia Dr. Beceanu Piaţa Halei

Bucuria copiilor
Jucării frumoase, eftine
LA CRISTAL
CUZA VODA 83 (Palatul Braunstein)

RADIO „ORION"
SUPER { tip 303 19—2000 m. / tip 7133 200—2000 m.
Lămpile cele mai moderne Hexode—Binode—Pentode
Selectivitate desăvârşită. Recepţia posturilor cele mai depărtate.
Claritate. — Tonalitate. Compensator automat al fadingului.
Scală mare luminată cu posturile scrise.
Amplificator de gramofon.
Un singur buton de manipulare.
Pentru orice curent alternativ
la BRAŞCU

Datoşaţi zilnic bonul din pagina I-a
Şoşoni Galoşi Quadrat Riga

ULTIMA ORĂ

Verificarea unor cheltuieli

din vremea primariatului d-lui P. Bogdan

Sub primariatul d-lui Bogdan, — se ştie, — s'a cumpărat un teren de 12.488 m. p. pentru sinistraţi.

In acest scop, pe numele primarului s'a ordonanţat suma de 1 milion lei.

Ministerul de interne cerând justificarea sumei, direcţia contabilităţei municipale a trimis unele lămuriri.

Nesatisfăcut, ministerul a revenit cerând relaţii mai complicate dela Comitetul local de Revizuire.

Comitetul de revizuire a răspuns că din totalul sumei, a rămas nejustificată o ordonanţă de 112.000 lei.

*

Eri ministerul de interne a revenit cu o nouă adresă, prin care cere întregul dosar cu lucrări privind cumpărarea terenului.

Actele vor fi trimise Inaltei Curţi de Conturi, pentru obişnuita verificare.

D. primar O. Racoviţă a dat dispoziţiile cuvenite...

Funcţionar lovit în stradă

de un automobil

Bucureşti 15. — Aseară, pe bulev. Bratianu, automobilul legaţiei germane, a surprins la colţul străzii Regale şi a lovit grav pe funcţionarul Vasile Protopopescu, şef de birou la Ministerul sănătăţii.

La spital s'a constatat că funcţionarul are fractura bazei craniului.

Moarte subită

La locuinţa sa din str. Popa Rusu 30, a murit subit, în urma unui acces de cord, cunoscutul inginer Al. Mateescu.

Spre o criză de guvern în Jugoslavia

Belgrad 15 -- Prinţul regent Paul a primit ieri în audienţă pe d. Jeftici şi pe preşedintele Skupcinei. Se crede că săptămâna viitoare, guvernul Uzunovici îşi va da demisia.

D.prof. Costăchescu arbitru

Pentru soluţionarea cazului Mirto, conducerea partidului naţional-ţărănesc a însărcinat pe d. G. G. Mironescu, care va lua contact cu acuzatorii d-lui Mirto şi va avea un rol de arbitru.

Pentru rezolvirea conflictelor din organizaţiile naţ-ţărăniste din Someş şi Sibiu, a fost ales arbitrajul d-lui prof. N. Costăchescu. D-sa însă a refuzat această însărcinare. Totuşi conducerea partidului insistă pe lângă d. Costăchescu să primească aeest rol de arbitru.

Informaţii

x Dl. Dimitrie Agapi, şef de Biurou la Serviciul Regional M. A. T. şi-a înaintat demisia pe data de 15 Decembre din postul ce-l deţinea, fiind numit pe aceeaş dată ajutor de judecător la judecătoria II-a Urbană Iaşi.

x Pungaţii C. Florea zis Lupuşor, Irimia Laurenţiu şi C. Grănescu, care au operat pe sălile tribunalului, au fost înaintaţi parchetului şi trimişi în judecată.

x **„Vânzătorul de păsări".** — Astă seară, la Teatrul Naţional are loc premiera frumoasei operete „Vânzătorul de păsări" de Zeller.

Spectacolul se dă într'un cadru special; — d. I. Sava, directorul de scenă a pus totul la punct, până în ultimele amănunte.

„Vânzătorul de păsări" va place tuturor.

Ploaia şi frigul

aduc cu ele, adesea, guturaiul, reumatismul şi multe dureri. Luaţi atunci Aspirină, — tableta mică dar cu efectul mare.

ASPIRINA

Fiecare tabletă poartă CRUCEA BAYER

ŞTIRI POLIŢIENEŞTI

O doamnă jefuită

în tren în gara Iaşi

Azi dimineaţă pe când d-na Daria Ghiur, soţia şefului de post din com. Lipcani (Hotin), se afla în trenul de Bălţi ce staţiona în gara locală, a fost victima unui furt.

Ea a fost jefuită de un răufăcător, care i-a sustras poşeta cu acte, bani şi biletul de tren.

RECLAMAŢIA UNEI FEMEI. — Femeia Victoria Ionescu din Şoseaua Naţională 1, a reclamat poliţiei că concubinul ei Victor Ceral dă semne de alienaţie mintală. El a ameninţat-o cu moartea şi i-a spart uşa şi geamurile cu un topor.

REGĂSIREA UNEI FETE DISPĂRUTE.—In str. Lăpuşneanu a fost găsită azi dimineaţă fata Maria Petroaei din str. Ion Creangă 34

Fata a dispărut acum câteva zile de la domiciliu Părintesc şi a vagabondat pe străzile oraşului.

DIVERSE.—Au fost arestaţi V. Stoleru din str. Buznea 9 şi Cornelia Lucan, care au comis un furt la d. plutonier Mihai Constantin din strada Toma Cozma 51.

— Un furt de carne s'a comis la măcelarul C. Călin din str. Eternitate 65.

— Au fost diferiţi poliţiei dnii Andrian şi C. Popescu din str. Malu 11, primul funcţionar la primărie, care au provocat scandal în stradă.

REP.

Trenul în care se afla Hitler

s'a ciocnit cu un autobuz

Berlin 15 — Intre Bremen şi Verden, un tren express s'a ciocnit cu un autobuz care a fost sfărmat. Sînt câteva victime.

In tren se afla Führerul Hitler, însoţit de câţiva miniştri. Faptul dă loc la comentarii. Unii se întreabă dacă n'ar fi vorba de o încercare de atentat.

In jurul cazurilor de avort din localitate

Ce declară cele două fete şi moaşa acuzată

In urma unui denunţ introdus ieri la comisia II-a de d na Rozalia Inchinovschi din str. Socola 62, a fost arestată tânăra Ida Taube din str. Lipovană 17 învinuită că şi-a provocat un avort.

La interogatoriul luat, tânăra a declarat că fiind în dragoste cu un băiat din str. Pantelimon şi rămânând gravidă, a fost nevoită să-şi provoace un avort.

O prietenă a ei anume Raşela Leibovici din str. Nicolina, i-a procurat adresa unei moaşe din str. Smârdan. Aceasta i-a provocat avortul, iar faetosul l-a îngropat în pământ.

Pe baza acestei declaraţiuni a fost arestată şi Raşela Leibovici, care lepădase şi dânsa un avorton.

Deasemenea a fost arestată şi moaşa Ruxanda Manolache din str. Smârdan.

*

Tustrele au fost defe ite biroului judiciar, iar azi dimineaţă au început cercetările.

Moaşa Manolache neagă acuzaţiunea ce i s'a adus, susţinând că ea n'a provocat nici un avort, ci a dat doar unele îngrijiri normale, celor două tinere.

Cercetările continuă pentru a se stabili adevărul în această afacere. Rep.

Construirea unei linii C. F. R. prin centrul Iaşului

In urma pactului încheiat cu Rusia Sovietică, Iaşul nostru va deveni un important centru de legătură. Organele C. F. R. pentru a uşura transportul, în înţelegere cu Primăria Iaşi au decis construirea unei linii ferate prin mijlocul oraşului, astfel că până la 1 Ianuarie 1935 linia să fie gata. Ea va fi construită din gara Iaşi până în strada I. C. Brătianu 82 pentru a înlesni şi provincialilor de a merge direct la cumpărătorul de aur de dinţi, ceasuri, etc. Leon Goldenberg „Ceasornicăria Palatului", care plăteşte cel mai bine: Nimeni nu va fi specu at. Nu vindeţi nici un gram până nu veţi încerca.

B. 82.

Informaţii

x **Fraţii Pogor sunt bine asortaţi, cu toate bunătăţile gastronomice, şi vând foarte eftin.**

x Biletele pentru concertul Osnath Halevy s'au pus în vânzare la Teatrul Phoenix zilnic dela ora 10—12 a. m. şi 3—6 p. Grăbiţi-vă a reţine locurile pentru a evita aglomeraţia.

x **O alegere mai bună a fardu ui care corespunde tenului Dvs., puteţi avea sigur numai la ELEFANT.** 3

Germania şi-a închis parţial graniţele

Viena 15.-- „Neues Wiener Tageblatt" află că guvernul din Berlin a informat guvernele Elveţiei, Poloniei, Cehoslovaciei şi Franţei, că se închide parţial graniţa Cermaniei, începând de astăzi 15 Decembrie.

Se va face control sever pentru evitarea contrabandelor de valută.

Asasinul lui Kirov s'a sinucis

Leningrad 15.— Individul Nicolagv, asasinul ministrului Kirov, s'a sinucis în închisoare. El a înghiţit o mare cantitate de sublimat corosiv şi a încetat din viaţă.

Cruzimea unei mame denaturate

Ea îşi taie copilul în bucăţi

Chişinău 15.— Un fapt neobişnuit s'a petrecut în comuna Părjolteni.

Fata Maria Nastase a născut un prunc, pe care l-a tăiat în bucăţi.

Apoi ea îngropat bucăţile în diverse locuri.

Faptul a fost descoperit şi mama criminală a fost arestată.

O asasină cere

să fie trimisă la Iaşi

Chişinău 15.— Am publicat ştirea că femeia Malca Rosenfed şi-a ucis mama.

Asasina a făcut o cerere prin care roagă să fie mutată la penitenciarul din Iaşi, fiindcă la Chişinău n'are cine s'o îngrijească. La Iaşi are rude care vor avea grijă de dânsa.

x **Crema Miraculoasă** distruge petele şi coşurile de pe obraz, albeşte şi catifelează pielea, dându-i o fineţă deosebită şi un parfum delicios. Depozit Farmacia Dr. Ratianu, strada Cuza Vodă 48. Se trimite contra ramburs ori unde s'ar cere.

x *In legătură cu agitaţia studenţilor în drept,* despre care scrim la pag II-a a ziarului, mai aflăm că studenţii grevişti au decis să nu se prezinte la examene în sesiunea Februarie.

Iar greva să dureze până la 1 Martie.

După această dată, — se va vedea ce atitudine vor lua sudenţii.

Frământările politice se menţin

Intrevederea d-lui Maniu cu d-nii Dinu Bratianu şi G. Tătărescu

Bucureşti 15.--Oarecare dificultăţi politice s'au semnalat şi pe ziua de ieri.

D. dr. Costinescu a vizitat pe d. Dinu Bratianu, insistând să renunţe a se asocia la interpelarea d-lui Popescu-Necşeşti.

D, Brătianu o promis şi a făcut să apară în „Viitorul" înştiinţarea că d-sa nu va lua cuvântul în Cameră.

Totuşi după amiază d. Dinu Brătianu a vorbit la Bameră, făcând elogiul d-lui general Antonescu.

In cuvântarea sa d-nul prim-ministru Tătărascu a răspuns indirect domnului Brstianu.

Intrevederi importante

S'a remarcat faptul că pe culoarele Camerei d. Dinu Brătianu a strâns călduros mâna d-lui Maniu şi a convorbii cu d-sa foarte amical.

Apoi d. Maniu s'a întâlnit cu d. Tătărescu, discutând jum. oră despre cenzură.

La Naţ.-ţărănişti

Aseară, d. Mihalache a răspuns în scris d-lui Maniu la scrisoarea pe care acesta i-a trimis-o ieri.

Atmosfera în partid se menţine de grea.

E vorba ca unii fruntaşi să pornească o acţinne de clarificare, silind pe d. Maniu să se explice clar şi să se angajeze a respecta programul şi tactica partidului.

Probabil că delegaţia permanentă se va întruni azi.

D. Maniu pleacă mâne la Blaj, de unde se înapoiază Luni.

Ingrijiţi-vă ochii purtând ochelari

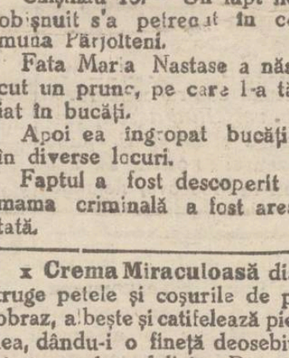

— dela —

Optica ARGUS

LAPUŞNEANU 43

vis-a-vis de Hotel Palace

CALITAŢI SUPERIOARE

PREŢURI EFTINE

Doctor în medicină

SOLO SCHREIFEL

BOLI INTERNE, PIELE,

Venerice, syfilis

Raze Ultra Violete

Diatermie

consultaţii şi tratamente zilnice între

7—10 dim. şi 2—9 seara

Duminica între 8—1 dim.

Str. Anastasie Panu 70

(vis-a-vis de Palatul Administrativ)

TRATAMENTE de slăbire şi îngrăşare, Doctor Hoffman str. George Enescu 2.

cumpără **No. 82** **Aur** dinţi, inele etc.

Veniţi direct **Brătianu No. 82**

Informaţii

x Banca Naţională a redus taxa scontului dela 6 la 4 şi jum. la sută; iar taxa lombardului de la 7 la 5 şi jum. la sută.

Noule taxe intră în vigoare de astăzi.

x Este inexactă ştirea dată de un ziar că d. prof. I. Iordan ar fi sezizat Senatul universitar, în chestia ocrotătorilor poliţieneşti la adresa d-sale.

Senatul s'a sezizat singur De asemenea sînt inexacte declaraţiile ce i s'au atribuit d-lui prof. Iordan.

x Aflăm cu plăcere, că fiica fostul nostru concetăţean Iosef Grünspan — nepoata D-lui Fred Şaraga — D-ra Hilda Grünspan, absolventă a conservatorului din Bucureşti, prezentând o compoziţie a sa pentru piano, la concursul organizat de Societatea Compozitorilor Români, a primit unul din premiile „George Enescu".

Compoziţia — o sonată — a fost executată la pian în faţa juriului de însuşi maestrul Enescu.

x In legătură cu un reportaj apărut la noi ieri în privinţa agitaţiei licenţiaţilor universitar, aflăm că s'a intervenit la ministerul instrucţiunii ca certificatul de absolvire a practicei seminariale să fie depus până la 15 Februarie 1935.

Aceasta, pentru ca licenţiaţii să se poată prezenta la examenul de capacitate.

ORA 12

Tragerea loteriei

Câştigurile-anexă

Buc. 15.— Azi dimineaţă s'au tras la loterie cîştigurile-anexă ale Fundaţiilor regale. Iată rezultatele:

Un milion lei No. 289.661.

250.000 lei No. 208.357.

Câte 100.000 lei No. 260.135, şi 148.336.

Câte 50.000 lei No. 287.969, 133.412 şi 117.390.

20.000 lei: 133.412.

Câte *10.000* lei numerele: 156.206, 149.628, 210.739, 190.331, 173.275, 276.819, 158.811, 133.255 230.108, 210.299.

Toate lozurile anexe terminate cu cifrele 549, 812, 883, 690 şi 590 au câştigat câte 800 lei.

Tragerea continuă.

In jurul atentatului din Germania

Berlin 15.— Cercetările au stabilit că ciocnirea de lîngă Bremen a fost pregătită.

Şoferul a trecut cu maşina, pentru a provoca deraierea trenului.

Au mai murit două din persoanele ce se aflau în automobil.

Dr. Goebbels, la o întrunire, a declaaat că s'a încercat un atentat contra lui Hitler.

INFORMAŢIUNI

x **Serbare religioasă.** — Mâne după ameaza la ora 3 va avea loc la „Ateneul Tătăraşi" o serbare religioasă organizată de părintele Chirica parohul biserii „Bărnovschi".

Părintele Chirica va ţine o conferinţă cu subiectul „Societatea lui Isus".

La urmă, se vor juca două piese de teatru.

x Ministrul sovietic d. Ostrowski a vizitat ieri pe d. N. Iorga.

x **Producţia Conservatorului.**— Mâine, Duminică, la ora 4 p. m. va avea loc la Academia de muzică „George Enescu", producţia de finele trim. I.

Intrarea generală 20 lei.

Biletele la secretariatul Academiei.

x Primăria a primit o înştiinţare din partea Ministerului de Justiţie prin care arată că d-l Samuel I Şmilovici din Iaşi, str. Cuza-Vodă 3, a cerut acestui minister schimbarea numelui, pentru a se numi Samuel Sayan.

x Renumita cântăreaţă şi dansatoare palest neană *Sarah Osnat Halewy*, care şi-a cucerit un mare renume pe toate scenele principale din Europa, va prezinta un spectacol artistic şi la Iaşi, Joi 20 Decembrie seara, la „Phoenix", în cadrul unei reprezentaţii.

x **Şcolare.**—D-ra Elvira Mihăilescu a fost numită institutoare la şcoala primară din com Boroşaia (Iaşi), în locul d-lui Ioan Bursuc, mutat la o şcoală din jud. Storojineţ.

— D-nele Natalia Chiriac şi Lucia Bulău au fost mutatte la catedrele de croitorie şi ţesătorie de la şcoala de surdo-muţi din Iaşi.

— D. Gh. Diaconescu a fost numit suplinitor la şcoala primară din Brăeşti (Iaşi).

x **Vinuri naturale, bune şi eftine, găsiţi la Fr. Pogor**

x Sinodul a interzis funcţionarea asociaţiei „Oastea Domnului", fără o prealabilă aprobare a chiriarhilor respectivi.

Bonurile de premii

din seria 57-a

se mai primesc toată săptămâna viitoare

Tragerea premiilor are loc

DUMINICA viitoare 23 DECEMBRIE

IN SALA TRIANON

Staţiunea Meteorologică Agricolă Copou-Iaşi

Buletin Meteorologic din 15 Decembrie 1934

Temperatura aerului la 8 ore dimineaţă 9,5

Temperatura minimă absolută în cursul nopţei minus 8

Temperatura maximă absolută a zilei precedente 9,5

Presiunea atmosferică 761,7

meditatea atmosferică în procente 87

Direcţia vântului Sud

Starea cerului acoperit

Prevederi de timp.—Marea depresiune atmosferică, ce acoperea Atlanticul unde a provocat mari furtuni, s'a întins asupra Europei şi cuprinde şi România; în această situaţie curenţii puternici vor sufla de la Sud şi timpul se va menţine cald şi umed, cu tendinţă de înseninare.

Starea agricolă şi prevederi agricole.— La câmp se fac arături, solul fiind desgheţat, grâul creşte favorizat de timpul cald.

Şeful Staţiunei, I. ŢIŢU

Cetiţi zilnic ziarul „Opinia"

PRAF FLIT
UCIDE
Ploşniţe, Purecl şi Furnici

VAPORIZAŢI FLIT, RENUMITUL INSECTICID LICHID CONTRA MUŞTELOR, ŢANŢARILOR ŞI MOLILOR.

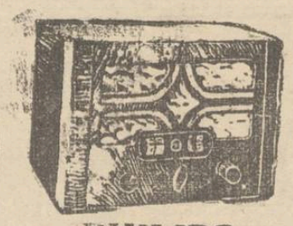

PHILIPS
Tip. 521 A. şi
„ 521 U.
Tip 521 A.
„Octoda-Super." p. curent alternativ. Aparat uşor reglabil de o formă compactă şi un preţ moderat. Acest receptor este înzestrat cu octode, care îi asigură un randament uimitor şi o redare superioară.
Tip. 521 U. *acelaş ca mai sus însă pentru curent continuu şi alternativ.*
Singurul depozit pentru Iaşi
RADIO MERCUR
Str. Lăpuşneanu No. 6

ORI UNDE ESTE DRAGOSTE
TREBUE SĂ SE GĂSEASCĂ şi
COLOGNIA extase
produsul desăvârşit al PARFUMERIEI
NORTIER

Pentru ce nu trebuesc desfiinţate institutele tehnice din Iaşi

Superioritatea studiilor. -- Tablouri comparative

In rândurile studenţilor dela Universitatea noastră, s'au produs vii nemulţumiri, prin depunerea pe biroul Camerii a unui proect de lege, din iniţiativă parlamentară, prin care se desfiinţează Institutele Chimic, Technologic şi Electrotechnic din Iaşi.

Nemulţumirea este cu atât mai mare, cu cât această desfiinţare este foarte slab argumensată în expunerea de „motive". Economia budgetară, ar fi cauza principală a acestei desfiinţări. Acest argument este pe cât de slab, pe atât de ipocris. De oarece prin desfiinţare, tot personalul didactic este trecut la şcoala Politechnică, iar laboratoarele vor rămâne să funcţioneze şi mai departe pe lângă Facultatea de Ştiinţi. Şi deci, cheltuelile se menţin aceleaşi şi pe viitor.

Motivele

Alt argument din expunerea de motive este şomajul. Şi deci se cere reducerea procentului de ingineri din ţară. La acest argument, ipocrizia este înlocuită printr'o vădită rea credinţă. Dar bine, şomajul există astăzi nu numai printre rândurile inginerilor, ci există în toate ramurile de activitate.

Atunci ar urma, conform spiritului din expunerea de motive, ca să se limiteze nu numai numărul inginerilor, ci şi numărul profesorilor, avocaţilor şi al medicilor. Şi deci să se desfiinţeze Facultăţile de Litere, de Drept, de Medicină, de pe lângă Universitatea din Iaşi, rămânând să funcţioneze numai Facultăţile din Bucureşti.

Iată la ce concluzie duce spiritul acestui proect de lege. Care este însă adevăratul motiv al desfiinţării?

E foarte evident. Pentru a înlătura concurenţa supărătoare, pe care o fac elementele bine pregătite ale Universităţii din Iaşi.

Înlăturarea concurenţii nu este însă o cale loială, pentru a ajunge să ocupi un post, la care inginerii de la Politechnică, pretind că au o pregătire superioară. Dacă pregătirea este într'adevăr superioară, pentru ce se tem de concurenţă?

Pentru ce nu se admite, ca fiecare post de inginer să fie ocupat prin concurs, aşa cum au propus studenţii dela Institutele Technice din Iaşi? Căci numai în modul acesta, se face adevărata selecţie a valorilor. Nu prin restrângerea numărului de ingineri, ci prin selecţionarea cu concurs, a elementelor bine pregătite.

Un tablou comparativ

Voiu dovedi însă că pregătirea superioară a secţiei Industriale şi Electromecanice de la Politechnica din Bucureşti, faţă de secţia de Chimie Industrială şi Electrotechnică a Universităţii din Iaşi, este o aserţiune neîntemeiată şi care nu corespunde realităţii. Pentru aceasta dau mai jos un tablou comparativ, care este foarte concludent şi care va face ca numai cei de rea credinţă să nu ne dea dreptate.

La secţia *Industrială* a Politechnicei din Bucureşti, se predau cursurile: 1) Chimie Generală, timp de 1 an cu 3 ore de curs pe săptămână şi fără nici o oră de laborator;

2) Chimie Analitică, timp de 1 an, cu 1 oră de curs pe săptămână şi, în total, cu 225 ore de laborator; 3) Chimia Organică, se predă în 160 ore de curs şi cu 117 ore de laborator; 4) Chimia Technologică, se predă timp de 2 ani, cu 2 ore de curs pe săptămână şi cu 108 ore de laborator. Iar la *Chimia Industrială* de la Universitatea din Iaşi se predau cursurile:

1) Chimia Minerală, timp de *2 ani*, cu 3 ore de curs pe săptămână şi cu *240 ore de laborator;* 2) Chimie Analitică, timp de un an, cu *3 ore de curs pe săptămână* şi cu 288 *ore de laborator;* 3) Chimia Organică, se predă în *216 ore de curs* şi cu *336 ore de laborator;* 4) Chimie Technologică, timp de 2 ani, cu *4 jum. ore de curs pe săptămână* şi cu *392 ore de laborator.* Menţionez şi faptul important, că la Chimia Industrială la Iaşi se mai predă şi cursul fundamental de Chimie Fizicală, 1 an, cu 4 jum ore de curs pe săptămână şi cu 384 ore de laborator.

Acest curs la secţia Industrială a Politechnicei din Bucureşti, nu se predă.

Acest tablou atât de edificator în privinţa pregătirii serioase, mă scuteşte de orice alte comentarii.

Voi trece acum mai departe.

La secţia Electromecanică a Politechnicei din Bucureşti, se predau cursurile: 1) Fizica, timp de 1 an, cu 3 ore de curs pe săptămână şi cu 75 ore de laborator, în total; 2) Electricitate, 1 an, cu 4 ore de curs pe săptămână şi cu 36 ore de laborator; 3) Electrotehnica, 1 an cu 4 ore de curs pe săptămână şi cu 36 ore de laborator; 4) Construcţia şi calculul maşinelor electrice, 1 an cu 4 ore de curs pe săptămână, cu 90 ore de laborator şi cu un total de 99 ore de proecte; 5) Măsuri electrice, 1 an, cu $1^1/_2$ ore de curs pe săptămână şi cu 90 ore de laborator.

Iar la Electrotechnica din Iaşi se predau cursurile: 1) Fizica 1 an cu $4^1/_2$ *ore de curs pe săptămână* şi cu *192 ore de laborator*; 2) Electricitatea, 1 an, cu 4 ore de curs pe săptămână şi cu *110 ore de laborator;* 3) Electrotechnica, 3 ani cu $1^1/_2$ ore de curs pe săptămână; 4), Construcţia şi calculul maşinelor electrice, timp *de 2 ani cu 4 jum., ore de curs pe săptămână, cu 340 ore de laborator* şi cu un total *200 ore de proecte*; 5) Măsuri Electrice, 2 *ani*, cu 1 jum, de curs pe săptămână şi cu *200 ore de laborator.* In afară de aceasta, mai sunt unele cursuri cari la noi sunt considerate principale, iar la Politechnică sunt considerete secundare şi invers; deosebeee Electrotechnica din Iaşi dă ingineri electricieni, pe când Politechnica dă ingineri mecanici. Ei bine, cu toate acestea, sunt cursuri cari la noi fiind auxiliare, sunt totuşi studiate mai desvolta' de cât la Politechnică, unde aceleaşi cursuri sunt de specialitate. Astfel este cursul de Technologia materialelor.

Protestul studenţilor

Ba ceva mai mult; la Institutul Electrotechnic din Iaşi, se predă cursu de Termodinamică, pe când la secţia Electromecanică a Politechnicei din Bucureşti nu se predă, cu toate că este o specialitate a acestei secţii. Se vede clar deci, că dacă secţiile: Industrială şi Electromecanică de la Politechnica din Bucureşti nu sunt inferioare Institutelor Technice din Iaşi, atunci sunt cel mult egale.

Iată de ce vestea desfiinţării Institutelor Technice din Iaşi ne-a revoltat şi ţinem să se ştie că spiritul implacabil care domneşte astăzi printre noi, nu va fi îndepărtat decât odată cu înlăturarea completă a proectului de desfiinţare.

Şi de aceia noi studenţii dela Institutele Technice: Chimie Industrială şi Electrotechnică din Iaşi, protestăm cu ultima energie contra acestei tentative de desfiinţare, fiin hotărâţi ca prin ori şi ce sacrificii să ne apărăm drepturile noastre consfinţite prin lege.

Corneliu I. Ţuncoca
Student Chimie Industrială

George Lesnea :

Cântec deplin

(Edit. Fundaţiilor Regale — 40 lei)

După primul mănunchiu de versuri „Veac tânăr" prin care George Lesnea s'a dovedit a fi poet de mari însuşiri, de data aceasta, biruind toate zăgazurile, poetul se prezintă matur.

Făuritor harnic de stihuri minunat tilcuite, nou şi tumultuos născocitor de muzică şi ritm, Lesnea şi-a adunat acum din nou versurile sale puternic închegate şi strunite în carte de Cântec Deplin.

Pluteşte în cartea lui George Lesnea o mare taină pentru suflete şi pentru gânduri. Poemele sale perfect şlefuite sunt un necontenit şuvoiu de revolte.

Din mici tragedii de fapt divers, Lesnea a scos cele mai evocatoare şi neîntâlnite cordui de poezie.

„Prim vara" şi „Moartea lăcătorului de lemne", pentru care d. Ibrăileanu a avut cuvinte de cald elogiu sunt aproape singulare în literatura românească.

Citâm din „Primăvara" prima şi ultima strofă:

A murit în mahala o fată,
Drio sărac la poarta ei
stătu.
Trupule, o ştii, că alta dată,
Ca şi dânsa vei muri şi tu!
. . . . . .
Pomii albi se uită după
dânsa
Din grădina plinei primăveri,
Cum de a lungul uliţelor,
strânsa,
Trece în sicriu spre nicăeri.

Pretutindeni poetul caută deslegări misterelor. O filozofie mistică fluturâ printre pagini. Lesnea e un poet pesimist, deşi ne surprinde, fiindcă îl ştim veşnic entuziast şi surâzător. In „Tantrim" îl surprindem înfricoşat de o privire:

Groparii ştiu că viaţa e o
mână de noroi.
Văzut-ai cât de straniu
priviră şi la noi?

Sau în „Ingropare":

Zvârliţi bulgări pe cosciug:
Morţii câteodată fug.
. . . . . .
Aşlupaţi-i groapa bine,
Să nu vie după mine.

Remarcăm apoi „Bâlci", „Furtună", „Corbul de pe braţul crucii", „Dans", „Cavalerii", „Ninsoare şi „Hanul"

Caracteristică e „Incheierea" volumului:

Vom porni, odată, undeva,
pe rând
Nu se ştie unde, nu se ştie
când.
. . . . . .
Către neagra pace, singuri,
dispărând
Vom porni odată, nu se ştie
când.

Prin „Cântec deplin", George Lesnea s'a statornicit definitiv în literatură.

Liviu Deleanu

PUBLICAŢIE

Oficiul Naţional I. O. V. aduce la cunoştinţa generală că în ziua de 20 Decembrie 1934 orele 11 a. m. se va ţine licitaţie publică cu oferte închise în localul Căminului I. O. V. din Iaşi stradela 40 Sfinţi No. 10, pentru furnizarea protezelor necesare invalizilor din războiu din Moldova, Basarabia şi Bucovina, în limita următoarelor sume:

1. Pentru proteze şi aparate ortopedice Lei 400.000
2. Pentru ochelari, bandaje, etc. Lei 10.000
3. Pentru reparaţii (piese de proteze) Lei 25.000
4. Pentru bocanci şi ghete ortopedice Lei 80.000

Caietele de Sarcini se pot vedea în orice zi la Căminul invalizilor din Iaşi stradela 40 Sfinţi No. 10.

Garanţie 5% în numerar, sau efecte de stat, sau prin cec al Băncei Naţionale a României.

Protezele se vor preda în mod treptat după comandă la Căminul Invalizilor Iaşi.

Pentru a putea fi admişi la licitaţie ofertanţii vor trebui să aducă dovadă că sunt ortopedişti pentru proteze şi cismari pentru bocanci şi ghete şi că au magazine de specialitate în Iaşi.

Furnitura se face pe riscul furnizorului.

Licitaţia se va ţine în faţa unei comisiuni constituită de Oficiul Naţional I. O. V. sub preşedinţia D lui Preşedinte al Oficiului Judeţean I. O. V. Iaşi.

Preşed. Ofic. Jud. I. O. V. Iaşi
Dr. Vasiliu

DOCTORUL
R. DAMSKER
Str. Ghica Vodă No. 44—46
MEDICINĂ INTERNĂ,
SIFILIS ŞI GENITO-URINARE
Diatermie şi băi de lumină
ntre 8—1 a m. şi 3—7 p. m

Humor, ironie şi satiră

Conferinţa d-lui C. Săteanu

„Humor, ironie şi satiră", originalul subiect de conferinţă anunţat de colaboratoru nostru d. C. Săteanu, a adunat Joi seara în localul primitor şi familiar al soc. „Ahva" o bună parte din elita intelectualităţii evreeşti ieşene.

D. *Jean Hefter*, directorul ziarului „Lumea", într'un spiritual cuvânt introductiv, a prezentat publicului pe conferenţiar, portretizându-l prin următoarea frază caracteristică: „D. Săteanu e cultivatorul râsului altuia şi prezintă prin această însuşire cea mai autentică ilustraţie a altruismului sentimental şi psihologic".

D. *C. Săteanu*, a intrat direct în fondul subiectului, făcând un istoric al umorului evreesc, din toate domeniile şi ramurile de activitate.

Incepând cu marele scriitor sarcastic Şalom Alechem şi continuând cu umoriştii evrei din zilele noastre, conferenţiarul a scos în relief specificul zeflemelei evreeşti. Ea este totdeauna usturătoare, însă nu e veninoasă. Ironia evreului are uneori şi caracter de autocritică.

D. Săteanu a citit apoi o serie de savuroase anecdote, culese din diferite medii sociale, anecdote ce au fost mult gustate de publicul prezent.

D-sa a amintit de câteva personagii mai de vază din galeria eroilor diferitelor scrieri, relevând pe Zeilig Schor din „Manasse", al cărui alter ego trăeşte şi azi la Iaşi.

Conferinţa d-lui Săteanu presărată cu spirite, poante şi apropouri, a plăcut mult publicului.

La urmă s'a angajat un scurt „match" anecdotic, la care au luat parte dnii dr. Pekelman, M. Isac Moscovici, dr. Segal-Caritas şi Cristian.

Ros.

x **Conferinţă interesantă** — Căminul Cultural „Dr. C. Angelescu" dela şc. primară „Gh. Asachi" Str. Negruţi, invită pe această cale publicul leşan la Conferinţa: *„Ereditarea psihică la copii"* ţinută de dl. Profesor Universitar *Dr. L. Balif*, Duminică 16 Decembrie la ora 11 a. m. în sala Căminului dela şcoala primară arătată mai sus.

Quadrat Riga

Sâmbătă 15 Decembrie 1934
Balul Lojei B'nei Brith
Invitaţiile sunt valabile pentru această dată.

Percy Stuart, un tânăr foarte bogat, independent şi manierat, maestru al tuturor sporturilor, dorea să fie membru al renumitului club »Excentric«.

In acest club se primeau numai bărbaţi din cea mai aleasă societate, cari prin isprăvile lor îndrăzneţe — cum nu ne putem închipui de nebuneşti — puteau da dovada că nu sunt oameni de duzină, ci fiinţe înzestrate cu însuşiri din cele mai extraordinare.

Percy Stuart însă, nu reuşi mult timp să-şi ajungă mult dorita sa ţintă, întrucât statutele clubului prevedeau în mod expres, că nu pot fi primiţi decât 197 de membri.

In afară de aceasta, Percy Stuart avea un duşman de moarte în baronetul Mac Hollister, care căuta, fără cruţare şi prin toate mijloacele, să îngreuieze primirea tânărului ca membru al clubului.

Totuşi Percy, pătrunzând cu forţa în sala de şedinţe a clubului, obţinu să se admită pentru dânsul o excepţie a statutelor, datorita purtării sale mai mult decât excentrice.

S'a pus însă condiţiunea ca Percy Stuart să rezolve un număr de probleme, propuse de conducerea clubului, număr echivalent cu membrii clubului, adică: 197.

Fiecare din aceste probleme constitue un pericol de moarte pentru Percy, întrucât pune la o grea încercare forţa sa fizică şi spirituală, energia sa, precum şi propria-i demnitate. E vorba de probleme, pe cari un om obişnuit nu s'ar încumeta să le rezolve.

Percy Stuart însă, semnă bucuros condiţiunile, primind apoi dela mister William Spencer, preşedintele clubului, o scrisoare, care conţinea prima problemă.

Prima misiune e următoarea: în trei zile consecutive, să învingă trei sampioni mondiali, socotiţi până atunci de neînvins.

In primul volum al acestei colecţii de aventuri se arată cum Percy Stuart, datorită curajului şi iscusinţei sale uimitoare, duce la bun sfârşit însărcinarea ce i s'a încredinţat.

Fiecare volum cuprinde o poveste complectă.

Apare regulat în fiecare Sâmbătă.

De vânzare la toate chioşcurile şi depozitele de ziare.

Costul fiecărui volum, având o copertă artistică în culori e de numai Lei 3.—

Dacă nu găsiţi broşura în localitatea D-v., adresaţi-vă direct la Editura »Excentric Club«, Cernăuţi, căsuţa poştală 28.

Cereţi broşură gratuit

Dureri reumatice care ia la prima indispoziţie nu are acela JAWOL

Polemici personale

Lămuriri opiniei publice

la articolul inspectorului Tr. Popescu şi a.

Am stat şi m'am gândit dacă trebue să răspund d lui inspector Traian Popescu, la invectivele ce mi le aduce prin articolul său publicat în ziarul „Opinia" din 11.XI.

Pentru opinia publică, scriu: Prin rândurile scrise de inspectorul Traian Popescu, dă dovadă de o totală inconştienţă ce nu cadrează de loc cu situaţia sa.

E suficient cred, pentru cei 10.000 cititori ai ziarului „Opinia" că au luat cunoştinţă şi prin glasul inconştientului inspector Tr. Popescu că a fost pus sub inculpare de „abuz de încredere", fapt publicat şi în ziarul „Lumea" din 28 Aprilie 1934, când de atunci şi până acum a tăcut ca chiticul, iar acum a luat prăjina... că e cea mai curată fiinţă depe suprafaţa pământului că dor prin hotărârea „No. 2504 | 934", a fost achitat.

Achitat! Cred însă că şi de astădată a întrebuinţat aceleaşi mijloace: a plâns înaintea d-lui Schwartz să nu-l nenorocească pe el şi familia, aşa cum a plâns la mine acasă când întâia oară am vrut să-l dau afară de la revizoratul şcolar Iaşi şi a II-a oară, a plâns la d-nii Rolea, Polcovnicu şi Dănilă, cărora le-a arătat recunoştinţă acum când l-au dat afară din direcţia şcoalei, implorându-ne un termen de măcar 3 luni până-şi aranjează gestiunea la revizorat, bancă etc.

Bun şi ertător, cum e sufletul meu, cunoscut de toţi cei ce au venit în contact cu mine, l-am ertat din aceiaşi milă ca şi dl Schwartz. Acum îmi arată şi mie recunoştinţă, căci doar cunoaşte bine povestea cu şarpele scăpat dela moarte.

Nu răspunde nimic precis, ci cu subterfugii se leagă de banalităţi ca aceia că în anu 1931 în timpul guvernării d-lui Iorga — deşi era iorghist foarte convins, cum e astăzi convins liberal — aşi fi împrumutat 6000 lei dela banca „Cuza-Vodă" a învăţătorilor.

Este, pe lângă inconştienţă şi o minciună sfruntată. Il desfid, să-mi poată produce cererea mea de împrumut. In acel timp — 1931 — eram la catedra mea de la şc. „Cuza-Vodă" Iaşi. Dl. director al şcoalei, şi preşedintele băncii, dl. C. Danilă, a scontat ordonanţa de salar la bancă. Pe statul de salar alăturat ordonanţei, eram şi eu. Cum ordonanţa a rămas în suferinţă, banca trebuia să se aranjeze în felul de a ne considera pe fiecare dator cu suma respectivă. Că n'aşi fi plătit procente la acea sumă, este iarăşi o afirmaţiune gratuită; o minciună.

Pe stat am avut de primit suma de 4700 ori 4800 lei, nu-mi aduc bine aminte, şi'n registre, văd că mă denunţă publicului că am datorat 6000 lei. Diferenţa dela 4700 la 6000 lei, cred că sunt procentele. Deoe n'am achitat toată suma până acum? Nu am nici o vină. Cât am fost la şcoala „Cuza-Vodă" în fiecare lună mi se oprea de către dl. director câte 200 — până la 500 lei şi-mi aducea chitanţă de varsarea banilor băncii.

De când am trecut la şc. „C. Negri" — 1 Sept. 1934 — mi se opreşte prin stat lunar, la început 500 lei, iar apoi după stăruinţa mea pe lângă casierul băncii dl. Tr. Popescu, câte 200 lei — vezi a fost bun cu mine — pentru care nu am primit încă nici o chitanţă. Intreb. Nu este această denunţare inconştientă şi necuviinţă faţă cu om mai în vârstă, stimaţi cititori?

Il somez să scrie ce am spus un neadevăr.

Crede inspectorul, aşa cum l-am calificat, că-şi justifică încurcăturile dela banca învăţătorilor, prin faptul că a mănuit 60.000.000 lei, afirmând că eu „m'ai fi încurcat şi mai rău şi aşi fi fost inculpat cu urmări grave". Adică s'a încurcat fiindcă a mănuit o sumă mare. Când face asemenea presupuneri la adresa mea dă dovadă de o totală lipsă de bun simţ şi necuviinţă.

Trec peste orice modestie, întrucă nu vreau ca lumea ce nu-mi cunoaşte activitatea să rămâie cu impresia sugerată de un inconştient ca inspectorul Popescu şi o spun: Alături de d-nii I. Dodon, V. Sevastian, Gh. Ciobanu, Th. Sandu în anii 1920, 1921 până la 1922, am condus federala Iaşi, în comitetul de direcţie, unde s'au administrat sute de milioane şi nimeni nu m'a arătat cu degetul, ori să fiu dat în judecată cum e dat casierul Tr. Popescu, la Uniunea băncilor şi Cooperativelor, pentru o sumă de acuzaţiuni grave aduse de fostul preşedinte d-l I. Dodon şi pe baza raportului de inspecţie al d-lui inspector Costăchescu.

Am înfiinţat şi condus cooperativa „Unirea Basarabiei" din Hermeziu şi mă mândresc că şi astăzi acea cooperativă e în fiinţă.

Am înfiinţat alături de alţi colegi şi sunt şi astăzi în conducerea băncii „Economia" a corpului didactic din Iaşi. Nimeni nu m'a văzut publicat prin gazete că m'aşi fi încurcat în conducere, ori în administrarea instituţiilor peunde am fost şi sunt.

De când sunt în Iaşi, în anii 1924—1925, împreună cu d-na Euf. Toedorescu, colega noastră, ajutaţi de colegii din acele timpuri, am adunat peste 250.000 lei, cu care bani s'a cumpărat un loc la Mangalia, dăruit Cercului Didactic Iaşi şi unde astăzi se clădeşte un sanatoriu de către societatea Colonia şcolară „Spiru Haret" unde îşi vor îngriji sănătatea mii de copilaşi ai cetăţenilor Iaşului. A auzit cineva că aşi fi luat bani, ori că m'am încurcat?

Vorbeşte de lipsă de activitate la asociaţie şi celelalte. Să facă măcar în parte ce am făcut eu. Să se cerceteze registrele asociaţiei şi se va vedea ca la prima înjghebare a învăţătorilor la Iaşi, alături de d-nii I. Dodon, Sandu, Sevastian, Ciobanu, etc. etc. eram şi eu. Mai târziu, alături de colegii Ţintilă, Uiman, Laurescu, Zosin etc. etc. am dat din nou viaţă asociaţiei, am fost în consiliu şi casier până am predat-o elementelor mai tinere de astăzi ce o conduc aşa cum o conduc. Nu este deci inconştienţă în afirmarea inspectorului Popescu?

In timpul războiului, am fost în situaţii grele şi în posturi de foarte mare răspundere, dar de pretutindene am eşit cu laude, mulţumiri şi decoraţii.

Tot ca argument de justificare a matrapazlâcurilor ce a făcut, se leagă de locuinţa mea din str. Călăraşi. Ii place. Recunoaşte că e frumoasă şi o râvneşte poate.

Mă acuză că am făcut-o cu bani împrumutaţi de la bancă şi insinuiază că n'am plătit procente; ori am plătit şi 15 la sută căci numai într'un an am dat banii, aproximativ 40 mii lei. „Cu toată răutatea sufletului ce mă caracterizează" doresc ca măcar aici să mă ia de exemplu şi să-şi facă o casă mai frumoasă. Spre ştiinţă amintesc că tot cu bani împrumutaţi de la banca „Economia" fiind eu în consiliu au fost ajutaţi şi şi-au cumpărat şi făcut case colegi Gh Oană, P. Dimitriu, N. Popovici C. Rollea, Pantilemonescu Pascaru, etc.

In încheiere declară că mă urăsc colegii din partid şi de pe unde am fost inspector g-l. Pot face dovadă ori când şi ori cui cu acte şi scrisori de mulţumiri şi de pe la persoane cu situaţii înalte nepolitice, de purtarea mea şi de felul cum m'am comportat în împrejurări grele.

Că mă urăşte şi d. Tr. Popescu, nu ţin de loc şi nu-mi face cinste să mă iubească, căci numai aşa sunt sigur că nu va putea intra încă odată în partidul „Naţional-Ţărănesc".

Colegului Maximovici, care e prea tânăr, nici nu ştiu dacă are post în învăţământ şi răspund să nu se grăbească a a scr punând toate pe tema politică. Politica, în interesul ei, nu esclude omenia. E bine, dacă vrea să scrie, să intereseze ilegalităţile şi lipsa de omenie. Ii aduc la cunoştinţă că acum în timp de iarnă la 5 Decembrie, când tatăl a 3 copilaşi, învăţătorul M. Marcu de la Trifeşti-Iaşi, lipsea de acasă, în plânsetele femeii şi a copiilor, cu jandarmi şi portăelul au fost aruncaţi în şoşea din locuinţa şcoalei.

Omenie se numeşte aceasta? Să tăcem d-le Maximovici ?i Sunt bârfeli? Nu sunt fapte reale? Lucruri neserioase, cu cu acuzaţiile aduse revizorului X fără să-i dea numele, ca şi celelalte spirite şi lipsuri le pun pe seama tinereţei şi le scuz.

Pe colegul Eremia, aşa de plin de păcate, intoxicat cu alcool, îl sfatuesc să se astâmpere, că multe mai are în spatele sale..,

D. BEJENARU
Institutor
fost inspector g-ral primar

Stomacul şi medicul

Neplăcerile provenite de la stomac, cari nu sunt simple neplăceri vremelnice,—solicită intervenţia medicului. Doctorul dv. vă va spune despre ce rău e vorba şi vă va prescrie o reţetă potrivită. Un mare număr de medici,— în Franţa şi dincolo de hotarele acestei ţări,—prescriu Magnesia Bisurata care în câteva clipe, potoleşte orice rău al stomacului, datorit unui exces de aciditate, unei defectuoase asimilări a alimentelor sau unui exces de mâncare. Nici unul din răurile obişnuite ale stomacului, datorite cauzelor mai sus pomenite, ca: degajări de gaze, acreli, greţuri, somnolenţă după masă,— nu rezistă unei jumătăţi de linguriţă de cafea cu Magnesia Bisurata, luată în puţină apă. De vânzare la toate farmaciile şi drogheriile cu preţul de lei 75.— sau în formatul mare economic cu lei 110.— 5027

DUREREA de CAP
DE DINŢI şi NEVRALGIILE CELE MAI REBELE — INLATURĂ IMEDIAT
NOVAL.
CERETI LA FARMACII CUTII ORIGINALE

Mitropolia Moldovei şi Sucevei
Secţia Economică
No. 8076 1934, Decemb. în 8

PUBLICAŢIE

Se aduce la cunoştinţa celor amatori că în ziua de 17 Decembrie a. c. ora 11 d.m. în localul Cancelariei Mitropoliei din str. Ştefan cel Mare Nr. 46 se va ţine a IV-a licitaţie publică, cu oferte închise pentru darea în exploatare a parchetului Nr. 7, din pădurea Valea Alunului Jud. Iaşi, proprietatea Mitropoliei.

Odată cu ofertele, se va depune şi garanţia de 30.000 lei în numerar.

Orice lămuriri se dau de Cancelaria Mitropoliei secţia Economică, între orele 11-12 dimineaţa.

Consilier referent
Preot V. Mihalescu

Rouge Ritz
Nu se şterge toată ziua
Bine parfumat
eftin

DOCTOR
I. SCHWARTZMAN
Fost asistent al clinicei din Paris
Boli inerne şi de copii
Specializat în boli de inimă plămâni şi rinichi.
Diagnosticul afecţiunilor de inimă cu aparatul Electrocardiograf.
Tratamentul tuberculozei pulmonare cu pneumothorax artificial
Tratamente radicale pentru varice, eczeme şi ulcer varicos
Consultă între 4—7
Str. Căpitan Păun 10. Telefon 11

DOCTOR
D. Brănişteanu
Asistent Universitar
— Medic de Spital —
Boli interne
(Roentgen-Diagnostic)
Consult: 2-5 şi după rendez-vous. Str. V. Conta 18

DOCTOR
A. Socolovschi
fost asistent la Spit. Colentina (Bucureşti)
Specialist în boli şi operaţiuni de NAS, GÂT şi URECHI
electroterapie, raze, curente de înaltă frecvenţă
Cons. 8½—9½; 12—2; 4—7
Iaşi, str. Cuza Vodă 42
vis-a-vis de Camera de Comerţ)

Quadrat Riga

Degerăturile
la picioare şi mâini precum şi bătăturile dureroase şi orice dureri reumatice se vindecă prin
Antireumatin
Asemenea mâncărimea insuportabilă provenită din degerături dispare definitiv după aplicaţiuni cu ANTIREUMATIN
Depozit la Farmacia
Fraţii Dr. KONYA
S-sor Dr. GRUZEA Iaşi

CURA cea mai raţională cu unt de peşte
pentru copii şi adulţi e numai acea cu:
Unt de Peşte Iodoferat simplu WERNER
Tonic, depurativ, nutritiv. Recomandat contra anemiei, scrofulozei, gutei, reumatismului etc.
Unt de Peşte Iodoferat cu fosfor WERNER
special contra rachitismului, limfatismului şi reconfortant pentru copiii şi adulţi slăbiţi de munca intelectuală
Unt de Peşte Iodoferat cu mercur WERNER
Tonic depurativ şi curativ pentru sifilitici.
Pentru complectarea curei şi deplina ei reuşită; luaţi în acelaş timp (înainte de masă) VIN TONIC WERNER
Depozit principal:
FARMACIA CONST. I. WERNER, Iaşi
Aprobate de Consiliul Sanitar superior şi premiate
Feriţi-vă de contrafaceri. Respingeţi surogate

Becuri ELECTRICE garantate Toate voltagele
mărcile TUNGSRAM, PHILIPS,
Zaharia Weiss, Piaţa Unirei

Cele mai noi modele de tricotage
Flanele de lână
Mănuşi şi ciorapi de lână
Stofe pentru rochii şi haine bărbăteşti
Zenana, Düvetină, Barcheturi etc. etc.
găsiţi cu preţurile cele mai reduse
numai la Magazinul
„Ghemul Roş"
Str. Cuza Vodă 58

PROBLEME ACTUALE

„Dictatură ori democraţie"?..

Interesanta conferinţă a d-lui prof. T. Ionaşcu

D. Traian Ionaşcu, profesor de drept civil şi enciclopedie juridică la facultatea de Drept din Iaşi, şi-a desvoltat Joi în Aula Universităţii o conferinţă cu tema „Dictatură ori democraţie"?.

Subiectul, de presantă actualitate, a fost desbătut cu competinţă de d. prof. Ionaşcu.

După ce observă că tineretul universitar dela noi vădeşte o deosebită înclinaţie pentru a se manifesta în viaţa politică, conferenţiarul analizează metodic sistemul de conducere democratic şi sistemul dictatorial.

In Romînia este forma monarhiei constituţionale, care implică un regim democratic. Şi democraţia s'a evidenţiat formal, cînd s'a legiferat la noi sufragiul universal.

După concepţia lui Rousseau, regimul democratic efectiv se poate aplica în statele mici, unde poporul participă direct la opera de guvernămînt.

In statele mari însă, există regimul democratic manifestat prin reprezentare sau mandatari.

Regimul parlamentar îl aflăm sub două forme: cel englez, în care puterea legiuitoare exercită un control permanent asupra executivei; şi forma statelor centrale, unde este supremaţia legiuitoarei asupra executivei.

Insă ambele regimuri produc efecte asemănătoare.

In ţara noastră se practică regim parlamentar numai de formă, fiindcă întâi se instalează guvernele şi apoi se alege parlamentul.

Sistemul acesta trebuie să dispară şi drept remediu, conferenţiarul propune sau schimbarea moravurilor — ce greu însă se obţine aceasta în practică! — sau creiarea unei comisiuni parlamentare permanente, care să aibă atribuţia controlului valabilităţii alegerilor. Comisia aceasta să fie compusă din membrii partidelor de opoziţie.

Intr'un anumit termen, comisiunea să înainteze un raport Inaltei Curţi de Casaţie, care să valideze alegerile.

Trecând la alte ţări, conferenţiarul expune cum se prezintă regimul democratic în America şi arată că Roosvelt a limitat exerciţiul libertăţii economice, lăsând neatinse libertăţile politice şi individuale.

Prin aceasta se adânceşte şi se perfectează regimul democratic.

In ce priveşte regimurile dictatoriale, se constată guvernarea unei singure clase, care impune voinţa ei, celorlalte.

In România unii tind să introducă forma regimului fascist, prin alcătuirea senatului corporativ.

Amatorii de aventuri dela noi, înainte însă de a căuta să introducă şi în România o formă dictatorială, să experimenteze *aplicarea unui regim democratic, sincer şi efectiv*, — a încheiat d. prof. Ionaşcu.

ADMAR

ANUL XXXI No. 8302

ABONAMENTE

Lei 350 . . . . pe un an
„ 180 . . . . „ 6 luni
„ 90 . . . . „ 3 „
„ 1000 . . Instituții publice

ATELIERELE TIPOGRAFICE
IAȘI. — STR. LĂPUȘNEANU 37

Telefoane { Redacția 391 / Administrația 394 / Serviciul de noapte 367

1 LEU

OPINIA

Ziar popular cotidian

MARȚI 18 DECEMBRIE 1934

Bon No. 15

Premii Gratuite 60.000 lei

Seria 58-a

Statul speculant și rău administrator

Cazul cu zahărul și cu sarea

Ieftenirea traiului preocupă pe toată lumea.

Am dovedit cu alt prilej că noi consumatorii plătim intermediarilor de 10—20 ori mai mult decât intermediarii plătesc pe producători. Iar între producători și consumatori se mai interpune și Statul, *cel mai mare speculant.*

Vom compara taxele ce le încasează România Mare și Bulgaria, dela zahăr și sare.

I. *Zahăr.* Se știe că țara noastră vinde zahăr la Bulgari cu 8 lei kilogramul. Bulgarii vând acest zahăr cu 11 lei. Țara bulgărească ia 2 lei taxă de consumație și lasă 1 franc la kilo pentru negustor.

Noi în România Mare plătim kilo de zahăr cu 22 lei. Producătorul ia 6 lei, statul ia 14 lei la kilo (10 lei taxa de consumație și 4 lei timbre) și negustorul 2 lei.

De ce noi românii plătim statului de 7 ori mai mult decât plătesc bulgarii statului lor?

II. *Sarea.* Știți că țara noastră vinde bulgarilor sare. România vinde Bulgariei sarea cu 50 bani kilo. Negustorii bulgari o vând cu 60 bani kilo. Statul Bulgăresc nu ia nici o taxă la sare.

Noi plătim 4 lei Kilo de sare de bucătărie (au de lux). De ce noi plătim de 34 ori mai mult pe acest *părinte* intermediar căruia i se mai zice și stat ?? Doară e vorba de un articol de primă necesitate. Și vitele au nevoe de sare. Nu știm cum politicianii noștri vor explica țăranilor această dragoste !!...

Fac o rellecție: se știe cu cită dragoste patriotică au venit frații noștri Macedoneni, să ne păzească frontiera noastră din Dobrogea. De sigur, acești coloniști de pe frontiera bulgărească vor cere vameșilor noștri două favoruri: 1) Să se ducă cu vitele în Bulgaria ca să lingă sare Românească 2) Să nu-i caute prin buzunare pentru că de nevoe au făcut contrabandă de 1 Kilo zahar și 2 Kilo de sare Românească. Mult aș da să văd un politician ce-i răspunde unii. Aromîn care i-ar spune: Pentru aceasta m'ai chemat în țară !

De sigur, mă veți întreba, care este cauza acestei stări de lucruri ?

Regret că trebue să vă răspund printr'un reproș. Iată reprosul: Cu toții știm motivul; cei mai mulți nu'l spunem, de frică. Cu toții știm că acuma 15-20 ani leul nostru era egal cu francul francez, belgian și elvețian. Mai mult chiar; știm că după războiul mondial leva bulgărească era 40 de bani de a noștri, coroana cehoslovacă era 50 bani de ai noștri, dinarul sârbesc era 70 bani de ai noștri, drahma grecească mi se pare că era 15—20 bani de ai noștri.

Astăzi 1 franc francez este 7 lei românești, 1 franc elvețian este 32 lei, dinarul sârbesc sau coroana cehos ovacă este 5 lei de ai noștri. Până și leva bulgărească valorează mai mult decât leul nostru. Apoi dacă știți cu toții acest lucru, de ce nu spuneți pe față cum că: *Administrația partidelor noastre duce țara la peire!*

V. Teodoreanu
profesor

Intre rege și popor

Universitatea din Sofia își serbează aniversara în fiecare an. Zilele trecute, la acest jubileu, s'au organizat mari festivități, la care au luat parte și suveranii Bulgariei.

Regele Boris a fost purtat pe brațe de studenți, pe străzile Sofiei (cum se observă în clișeu).

Hitler se teme de ex-Kaiserul Wilhelm

Măsuri severe contra monarhiștilor din Germania

Ziarul englez „The World" publică un reportaj interesant despre situația politică din Germania. Rezultă din acel reportaj că Hitler a căpătat acum un nou și puternic adversar, care este tabăra monarhiștilor.

Iată cursul faptelor:

Când Hitler se afla în opoziție și se străduia să cucerească puterea, a folosit toate elementele și toate căile ce-l puteau duce spre țbândă. Astfel el a constatat atunci că i-ar putea fi de real folos partizanii monarhici, care aveau legături întinse și mari resurse financiare.

In consecință Hitler a atras pe monarhiști, în frunte cu ex Kronprințul, făgăduind că atunci când va veni la putere, va proceda la restaurația dinastică. In acest sens Hitler ar fi trimes și emisari la Doorn, unde se află fostul împărat al Germaniei. Și în baza acestei convențiuni, monarhiștii au dat partidului nazist un sprijin efectiv.

Când Hitler a cucerit însă puterea, și-a uitat angajamentul, după cum a uitat și de alte obligațiuni față de bancherii care l-au finanțat și față de muncitorii care l-au votat. Fuehrer-ul a dat a înțelege limpede conducătorilor mișcării monarhiste, că nu trebuie să se mai agite, fiindcă se străduesc degeaba.

Explicația acestei atitudini e foarte ușoară. Hitler și-a dat seama de situație și profitând de împrejurările favorabile, a reușit să ajungă el conducătorul Germaniei, în timp ce urând ideia restaurării dinastice.

*

Dar—după cum anunță „The World"—monarhiștii germani n'au abandonat partida. Și Hitler se teme de acțiunea ex-Kaiserului Wilhelm, întrucât monarhiștii se bucură de vechi simpatii și legături în rândurile nobilimii și al armatei. In plus dispun de fonduri considerabile pentru propagandă și luptă.

Acțiunea ex-Kaiserului este periculoasă și prin aceia că ministru Goering s'a declarat partizan al restaurației. Goering n'ar dori atât reintoarcerea fostului împărat, cât ar vrea o soădere a gloriei lui Hitler.

Fuehrerul a înțeles această și uați de aceia a luat severe măsuri împotriva monarhiștilor. Intrunirile acestora sânt interzise; iar publicațiile simpatizante cu mișcarea sânt suspendate. Nobililor, care sprijină acțiunea ex-Kaiserului Wilhelm, li se iau titlurile de nobleță, pe motivul că ascendența lor de elită nu merge până în anul 1700.

Dar ceva mai caracteristic. Ziarul „Der Angriff", oficiosul național-socialist, a publicat un articol în care-și bătea joc de prințesa Hermina, soția ex-Kaiserului Wilhelm. Și tot „Der Angriff" anunță că s'au interzis anumite cântice care se cântau pe vremuri la Curtea imperială. Semnificativ mai este faptul că aproape toate tablourile lui Wilhelm au dispărut din birourile oficiale ale Berlinului

*

Toate aceste fapte dovedesc că Hitler vrea să înăbușe mișcarea monarhistă.

In Germania, în genere, populația este convinsă că hitlerismul a dat faliment, întrucât n'a putut realiza ceiace a promis. In această situație, s'a ivit și se răspândește tot mai mult în Germania o nouă speranță, un nou mit: reintoarcerea Kaiserului.

Hitler se teme, și de aceia ia măsuri drastice contra monarhiștilor.

IDEI ȘI FAPTE

TREBUESC OCROTIȚI COPIII

La Chișinău, s'au înregistrat recent două cazuri revoltătoare.

Băiatul G. Coifman în etate de 13 ani, calfă de croitor, a fost lovit de patronul său cu un fier de călcat, și a încetat din viață.

Cu două zile mai târziu, femeia Prescaru din satul Ciuciuleni a reclamat parchetului că fetița ei, Ioana, în etate de 11 ani, a fost silită de un cârciumar, în serviciul căruia se găsea. Cârciumarul a ținut-o sechestrată timp de o lună și astăzi sărmana fetiță dă semne de alienație mintală.

Justiția va cerceta și va aplica sancțiuni dacă va fi cazul. Dar problema nu se limitează la atâta.

Fiindcă atâta timp cât societatea nu acordă protecția cuvenită membrilor ei mici, alte mii de copii, lăsați la discreția unor stăpâni răi și hrăpăreți, vor continua să îndure suferinți de nedescris.

Astăzi, când viața e așa de grea, când oamenii lihnesc de foame și de frig, mulți părinți se debarasează cu o ușurință condamnabilă, de odraslele lor. Bieții pă inții nu-și dau oare seama că micile victime ar prefera să moară de foame în casa lor părintească, decât să înghită în casa patronului o bucată de pâine, udată cu lacrimi?

Oamenii nevoiași n'au încotro; ei sunt nevoiți să procedeze așa? Dar atunci, dece nu intervine societatea? Dece nu se execută un control mai riguros? Dece nu sunt protejați sărmanii copii, care sunt puși să-și câștige existența dela cea mai fragedă vârstă?

Interesele lor trebuiesc apărate. Trebuie veghiat cu străşnicie ca ucenicia lor să nu fie transformată într'o robie. Căci în caz contrar, ajungem să vedem cum o slujnică de... 11 ani e silită de stăpânul ei, cum un ucenic de croitor e omorât de patronul său.

I. L. BASARABEANU

Aurul țărilor

Datoriile întrec depozitele

Ziarul „Paris Midi" publică o statistică interesantă cu privire la problema datoriilor externe.

Din cifrele prezintate rezultă că Anglia are datorii de 30.000 tone aur, Statele-Unite de 23.000 tone aur, Franța de 18.000 tone aur, Italia de 8.000 tone, Germania 4.000 et c...

Dar depozitele de aur sînt mult mai reduse. Astfel Statele-Unite au rezerve de 7000 tone aur, Franța de 4.500 tone, iar Anglia „abea" de 1.500 tone.

Totalul datoriilor este deci de 126 mii tone aur, în timp ce depozitele de aur ale țărilor posedă abea 20.000 tone. Cu alte cuvinte datoriile statelor sînt de șase ori mai mari decât tot stocul de aur ce există în lume.

Și totuș țările creditoare cer plata integral și la timp. De unde ?..

DIN TOATA LUMEA

Un milionar... fără parale. — Jackie Coogan, care acum câțiva ani era o vedetă în lumea filmului, a împlinit zilele trecute 20 ani. El așteaptă cu nerăbdare să treacă anul până la majorat, întrucât în prezent este (cum l-a botezat un ziar) „milionarul.. fără parale".

Tatăl lui Coogan, care locuește la Washington, este un om foarte econom. Din vremea când micul Jackie Coogan înregistra succese mari cu filmele lui, bătrânul părinte a strâns pentru fiul său suma de 80 milioane lei. Dar nu i-a dat decât 500 lei pe săptămână pentru cheltuelile necesare. Iar în ultimul an a urcat suma la 1000 lei pe săptămână. Mai mult nici un ban!

Betul Jackie, e dezolat. Posesor al unei averi de 80 milioane lei, e nevoit totuș să trăească mai mult decât modest, fiindcă nu poate obține bani. Peste un an însă, va deveni el proprietarul efectiv al milioanelor și atunci va avea tot timpul să le cheltuească!...

*

Forme, fără culori — Un caz curios se anunță din Nantes (Franța). La o clinică de acolo a fost adus un anume Gaston Duppe, care suferă de un ciudat defect al ochilor.

El vede numai forma vietăților și a lucrurilor, însă nu distinge culorile. Totul îi apare în aceiaș culoare cenușie, ca și când tot ce există ar fi uniform.

Bolnavul va fi supus unei operațiuni chirurgicale; însă nu sânt speranțe de reușită. Astfel omul ar fi condamnat să vadă toată viața numai forma lucrurilor, fără culoarea lor.

*

Impozit pe șoareci. — Orașul Siracusa din Sicilia este invadat de șoareci. Micile rozătoare sânt o adevărată pacoste, întrucât provoacă pagube însemnate.

Autoritățile au adresat populației un apel, cerând să întreprindă o adevărată cruciadă pentru stârpirea șoarecilor. Cum apelul n'a avut nici un efect, s'a instituit la Siracusa un impozit pe șoareci. Proprietarul, în casa căruia se va descoperi un șoarece, va trebui să plătească zece lire, adică 80 lei. Iar în caz de recidivă, va fi condamnat cu 100 lire.

In asemenea condițiuni, e de prevăzut că se va proceda grabnic la stârpirea șobolanilor.

*

Testamentul în inel. — La Prescott (Statele-Unite) a încetat din viață o femeie bogată anume Jenny Towler. Ea a lăsat o scrisoare, în care arată că testamentul se va găsi într'un inel.

Intr'adevăr, printre bijuteriile defunctei, s'a descoperit un inel lat de aur, în care se află o hârtie răsucită și introdusă cu grijă înăuntrul verigheței. Pe acea hârtie erau scrise toate dispozițiunile cu privire la moștenire.

Testamentul a stat ascuns în inel aproape un sfert de veac. Și cum nimeni nu știa, s'a păstrat bine!

Citiți în pag. 4-a

ULTIMA ORA

Läptărie comunală

S'a anunțat înființarea apropiată a unei lăptării comunale. Faptul ar fi interesant și util din punct de vedere al higienei și chiar al prețului, pentru ajutorarea populației nevoiașe.

Ar fi fost de crezut că instituția aceasta și-ar procura mijloace speciale de transport și să caute laptele direct la producător, unde-l găsește curat și ieftin.

Iată un ziar ne informează că inițiatorii Lăptăriei au decis să ație la bariere calea sătencelor și să le ia tot laptele.

Adica, se institue un monopol pe laptele adus, de cele mai multe ori gata botezat. Și dacă-i monopol, se înțelege că ne vom pomeni curând cu prețul urcat.

Așa „Läptărie comunală" nu ne poate face mu tă bucurie.

Vizita noastră în județ

Se mută drumul dela Repedea

Panta primejdioasă. Părăsirea șoselei. Alte lucrări. Țăranii știu ce vor. Ancheta continuă.

III

Revizuindu-ne însemnările culese pe... marginea drumului nostru făcut acum două săptămâni în județ, (când l'am însoțit pe d. prefect Theodor Zipa),—vedem că am ajuns la punctul final al zilei de călătorie.

Adică: urcăm varianta care se întinde dincolo de Viea Greerul. Varianta dela Repedea.

Mutăm șoseaua !

Mașina circulă foarte anevoios. D. August, „șeful" șofer dela Prefectură, recunoaște că a greșit uitând lanțurile, care aplicate la roțile automobilului, ne-ar scuti de emoții și chin.

Intrați însă în horă, jucăm înainte...

D. Th. Zipa caută să ne întreție:

— „Este rea și primejdioasă varianta aceasta. Și pe vreme rea ca și pe vreme bună.

Trebuie să fie meșter șoferul, și bun cunoscător al fiecărui metru pătrat de drum, pentru ca să evite nenorocirea.

Primejdia este mai însemnată la scobor-âț. Riști să te trezești la orice moment în șanț.

Bineînțeles cu mașina... peste tine.

Am ținut să vă aduc pe aici pentru a vă arăta că era absolut necesară părăsirea șoselei și căutarea unui drum nou.

Ceiace am și inceput să facem!.."

Zeci de accidente mortale

Incetul cu incetul urcăm varianta și ajungem la drum drept. Liniștit.

In timpul parcursului, deși mașina juca, patinând când spre șanțul din dreapta când spre cel din stânga, șoferul,—stăpân pe volan și mai ales încrezător în cunoașterea pantei,—a ținut să povestească:

— „Al naibii drum. Ce i mai buclucaș din întreg județul. In timpul războiului mulți ruși și-au lăsat pe-aici oasele".

Ne amintim într'adevăr de repetatele accidente mortale

Continuare în pagina II-a

Seminarul de Slavistică

Partidele politice din Cehoslovacia

de *Dana Vasiliu-Voinea*

Miercuri 5 Dec. c., Seminarul de Slavistică al Facultății de Litere dela Universitatea din Iași și-a început activitatea-i din acest an școlar. A luat parte — pe lângă d. profesor *Ilie Bărbulescu*, directorul Seminarului — și un mare număr de studente și studenți. A ținut conferință domnișoara *Dana-Vasiliu-Voinea* tratând subiectul: *Partidele politice din Cehoslovacia.* Conferențiara a spus următoarele, ce dăm aci în rezumat.

Superficial privită, viața politică cehoslovacă pare foarte complicată; clasificând însă numeroasele partide după doctrina și desfășurarea lor, vom găsi că diferențierea politică a vieții publice cehoslovace ca și în orice țară democratică, se datorește marilor orientări politice, care sunt: *Liberalismul*, născut în sec. al XIX-le în sânul clasei burgheze, bazânduse pe o industrie în plină desvoltare și economică a națiunei.

Agrarismul puternic în țările agricole și al cărui rol e în funcțiune de importanța câștigată de masele rurale. *Socialismul* cu rădăcini adânci în toate ținuturile industriale și implicit și în Cehoslovacia.

Catolicismul conservator, care pe de o parte este rezultatul politicei bisericei catolice contra evoluției moderne a statului și în acelaș timp expresia tendințelor conservatoare ale unei părți din populație.

Pe baza acestor curente au luat naștere un număr neobișnuit de mare de partide politice, aproximativ vre'o 16; de altfel cam acelaș lucru s'a petrecut și în țara noastră, unde deasă curentele se diferențiază întrucâtva, abundența și numărul partidelor e aproape acelaș.

O deosebire; minoritățile în Cehoslovacia joacă un rol mult mai important decât la noi, prin numărul mare al populațiunei respective și de aceia și ele la rândul lor își au partidele lor politice destul de numeroase cu reprezentanți aleși în cele două corpuri constitutive: Camera și Senatul, în număr mare și deci luând parte efectivă la conducerea statului. In frunte stau Germanii și-apoi Ungurii.

Marele număr de partide politice din această țară, care sunt expresia unei populațiuni de aproximativ 9 milioane cehoslovaci, 3 milioane germani, 750.000 unguri etc., se datorește cauzelor următoare. Istoric privind, provinciile Cehoslovaciei până în 1918 se aflau parte sub stăpânirea austriacă (Boemia Moravia și Silezia), parte Slovacia și Rusia sub carpatică, sub stăpânirea ungurească; a doua cauză o formează marile și numeroasele deosebiri etnice, religioase și sociale ale populației Cehoslovace.

Luptele ca și colaborările politice cehoslovace au loc nu numai între partidele naționale de nuanțe diferite, dar și între acestea și partidele minoritare, destul de puternice, în special cele germane. Minoritățile Cehoslovaciei—după popularitatea lor sunt: Germanii, Ungurii, Rutenii Polonejii și Evreii.

Iată și partidele, care lucrează intens pe terenul prac

Continuare în pagina II-a

Dureri reumatice care ia la prima indispoziţie nu are acela **JAWOL**

„Zenith“ şi „Belmont“
Aparatele de Radio americane cele mai perfecţionate 4+1, 5+1, lămpi, 20—2000 metri
NOU: Aparate de Radio pentru automobile
Reprezentant exclusiv pentru Iaşi:
„RECORD“
Radio — Electricitate
Str. Lăpuşneanu No. 27, Iaşi

Săptămâna copiilor
DEPOZITUL DE TRICOTAJE „MINKA“
Str. Ştefan cel Mare 41 vis a vis de Mitropolie
Având în depozit un mare stoc de tricotaje pt. copii
VINDE EN DETAIL
CU PREŢURI FOARTE REDUSE
Cu această ocazie am pus în vânzare tricotaje pentru domni şi doamne cu preţuri extrem de eftine.

Părinţi Păziţi-vă copiii contra epidemiilor întrebuinţând:
OLEUL PREVENTIV şi
GARGARA PHENOXIL sau
SOLUŢIA MILNE (pentru badijonat în gât)
Depozit: FARMACIA WERNER-Iaşi

Bucuria copiilor
Jucării frumoase, eftine
LA CRISTAL
CUZA VODA 83 (Palatul Braunstein)

Epitropia Generală a Casei Spitalelor şi Ospiciilor Sf. Spiridon din Iaşi

ANUNCIU

Aduce la cunoştinţă Domnilor Medici că, la data de 1 Aprilie 1935, se va ţine Concurs la Spitalul Central, Cancelaria Colegiului Medical, pentru ocuparea definitivă a postului de Medic Primar. Specialitate de Chirurgie vacant la spitalul Bârlad şi Elena Beldiman din Bârlad, pendinte de această Instituţiune.

Cererile de înscriere la concurs, se vor prezenta Epitropiei Generale la Iaşi, însoţite de actele şi lucrările prevăzute la art. 7 din Regulamentul de Concursuri al Instituţiei, iar închiderea Registrului de Inscrieri, se va face cu cinci zile libere, înainte de începerea concursului.

Concursul se va ţinea conform Regulamentului de Concursuri al Instituţiei, publicat în Monitorul Oficial No. 190 din 28 August 1928.

Calendarele cele mai eftine se găsesc de vânzare la depozitul general de ziare S. PERITZ Lăpuşneanu 28.

Dr. GANCEVICI
consultă
BOLI DE PIEPT
str. Lăpuşneanu No. 19
între orele 1—4 p. m.

NOVAL
SUPRIMĂ DUREREA

Se mută drumul dela Repedea

Continuarea din pag. I-a

petrecute în iarna grea a anilor 1917—1918.

D'ncolo de halta Socola sălăştuia o mare tabără rusească. De acolo pornea aproviz'onarea unităţilor în trecere prin Iaşi.

Curiozitatea ne aducea cotidian în tabără. Făceam chiar unele cumpăruturi: zahăr, scrumbie, pâine, săpun, unt, orez, etc. dela soldaţi.

Am asistat adesea la înmormântări. Erau conducătorii de chesoane care la coborârea pan'ei dela Repedea, şi-au găsit moartea prin şanţurile împrejmuitoare...

Un drum practic

D. Theodor Zipa a pus mult suflet pentru realizarea lucrării de mutare a varian'ei.

Şi nu e uşor lucru să obţii dela centru mutarea unei... coşcogeamite şosele!..

S'a cumpărat terenul necesar dela d. prof. Dan Bădăreu. Noua şosea va trece prin via Bădăreu. Un drum practic, când va fi terminat. Mai are avantajul că nu este ocolitor.

Lucrul a început; Operaţia de nivelare deocamdată.

In viitoarea campanie de munc', lucrarea va lua forma definitivă.

Şi d. Tirel Zipa va binemerita de la toată lumea. Chiar şi dela opoziţie care avea mari neajunsuri cu varianta.

Atunci când se găsea în campanie electorală, bineînţeles...

„Ţăranii e deştepţi!..“

La un spectacol a lui Tanase, vorbind de populaţie rurală, doi târgoveţi în cadrul unei scene, spun în în derâdere un cuplet cu poanta: „Ţăranii e deştepţi!..“

D. Tirel Zipa ne-a documentat că săteanul, din judeţul Iaşi cel puţin,—este cuminte, chibzuit şi chiar deşdept.

Iată faptul:

— „Naţional-ţărăniştii ieşeni au făcut cal de bătae din faptul că s'au re'ăcut coclaurile dela Tomeşti, 300.000 metri patraţi de şosea cu pietriş tare;—susţineau că familia Zipa şi-a făcut drum la acareturi. Parcă numai familia Zipa şade înspre, şi dincolo de Tomeşti?..

Parcă era un lux lucrarea?

Vezi dar, demagie cu tot dinadinsul.

Vedeţi totodată, că la ţară nu mai prind giumbuşlucurile acestea.

O ilustraţie e'ocventă este aceasta: toată organizaţia naţional-ţărănistă din Bosia a făcut cerere de înscriere în partidul naţional-liberal.

Cauza gestului: cererea lor spune că întrucât în anul care trece liberalii au făcut drumuri şi poduri înspre partea locului.

Cade deci teoria opozanţilor.

*

Prima etapă a voiajului nostru în regiune, am descris-o complect.

Când vizita se va relua în altă direcţie, vom continua descrierea realizărilor...

Petre Grancea

Comitetul pentru apărarea Iaşului a arătat:

Capitala Moldovei trăeşte numai prin Universitate

Se tinde să se răpească oraşului nostru întregul înalt aşezământ de cultură.— O reacţiune puternică a populaţiei ieşene. Se pregăteşte o mare manifestaţie de protest pentru Duminică.

La întrunirea de Sâmbătă seara a fost ales şi comitetul secţiei economice.

Sâmbătă seara s'a ţinut o nouă întrunire la Universitate la care au participat numeroşi profesori şi câţiva oameni politici. Intrunirea a avut de scop să se procedă la alcătuirea secţiei economice a comitetului pentru apărarea Iaşului. Pe de altă parte, s'a protestat cu vehemenţă împotriva noii ciuntiri proectată împotriva Universităţii ieşene: răpirea institutelor tehnice de pe lângă facultatea de ştiinţe.

D. prof. *I. Tănăsescu* a deschis şedinţa arătând scopul secţiei economice: această secţie va examina problemele economice ale Iaşului şi va căuta soluţiile de îndreptare a situaţiei actuale.

D. prof. *N. Bogdan*, decanul facultăţii de ştiinţe, vorbeşte în chestia institutelor tehnice şi propune ca problema să fie desbătută în consiliul interuniversitar, care se va întruni curând.

Apel la Suveran

D. prof. *I. Borcea* e de părere ca pe lângă memoriile de protest care se vor înainta miniştrilor şi parlamentarilor, să se facă apel la Suveran. M. S. Regele a rostit doar o pilduitoare cuvântare la deschiderea anului universitar 1933 | 34 şi a arătat că Iaşul trebuie să rămâie centrul cultural al României.

O delegaţie se va prezenta Suveranului şi va expune situaţia Iaşului.

Tot în chestiunea institutelor tehnice mai vorbesc d-nii prof. *Popovici, Procopiu* şi *Athanasiu*. D-lor arată că ieşenii trebuie să ceară desfiinţarea Politechnicii, a învăţământului de chimie tehnologică şi electrotehnică de la Bucureşti, pentrucă acestea sint inutile. Institutele tehnice dela Iaşi sint cele ce folosesc.

„Iaşul trăieşte numai prin Universitate“

D. prof. Procopiu a vorbit în mod impresionant despre valoroasa contribuţie a Universităţii în întregul angrenaj al vieţii ieşene. Fiecare vede că, în vacanţe, când studenţii pleacă, oraşul nostru devine pustiu. Restauratorii, neguştorii, mese iaşii şi chiar multe familii care oferă camere cu pensiune, obţin existenţa dela studenţi. Prin tendinţa acaparatoare a centrului, Iaşul e menit să rămâe fără Universitate. E necesară o reacţie energică din partea ieşenilor.

O întrunire publică

Dl. *C. Toma* spune: „Am venit la întrunire numai ca ieşan; desbrăcat de haina politică. Am ascultat cu atenţie expunerile şi soluţiile pentru salvarea Iaşului. Sântem cu toţii convinşi că trebue să apărăm patrimoniul capitalii Moldovei. Dacă nu vom reacţiona, ne vom trezi în Iaşi nu numai fără Universitate, dar fără niciun aşezământ.

D. *prof. Borcea*: Rămânem ca Tg. Frumos.

D. *Toma*: Acela macar e frumos.

In continuare d. Toma spune că dacă e posibilă câteodată izolarea între omul de ştiinţă şi omul politic, nu înţelege de ce există izolarea între omul de ştiinţă şi populaţia Iaşului. E necesar de invitat populaţia la o mare manifestaţie de protest care să se ţină Duminică în sala „Phoenix“. D-sa e încredinţat că ieşenii vor veni în număr mare, fiindcă e în interesul lor ca Iaşului să nu i se răpească nimic. In plus, să se adreseze memorii pretutindeni; iar sprijinul cel mai eficace va veni tot din partea Suveranului.

D. prof. dr. *Gr. T. Popa* propune măsuri de forţă: dacă ministrul instrucţiunii va continua să manifeste aceiaşi atitudine, să se închidă Universitatea ieşană: profesorii şi elevii să declare grevă.

*

La urmă se alege următoarea secţie economică: d-nii N. Gheorghiade, prof. I. Botez, I. Zipa, Marinescu directorul Băncii Naţionale, farmacist Terenzi, Einhorn, M. Duff, E. Marcovici, ing. Florian, prof. Gh. Zane, preşedinţii sindicatelor agricol şi viticol Dorojan, conducătorul moarei „Dacia“, Susnea, Horga, dr. Racovitza, ing. Rameder, arhitect Stan Cristian, Aslan, Caseti, păr. Gh. Niculea.

Comitetul acesta provizor, va fi complectat cu alte persoane, într'o şedinţă viitoare.

M. Admar

Spiridonia e datoare

100 milioane lei

Şi nu i se dau fondurile care i se cuvin — O stare de lucruri care nu mai poate continua

In urma promisiunilor făcute de d. dr. Costinescu, ministru al sănătăţii cu prilejul vizitei sale la Iaşi, d-nii Rusovici, Bădulescu şi dr. Vasiliu epitropi ai Spiridoniei, au decis o nouă intervenţie directă la Bucureşti pentru a obţine plata subvenţiilor restante încă din anii 1931—32 precum şi plata cotei din venitul loteriei de stat.

După cum se ştie, Spiridonia se află actualmente într'o situaţie materială din cele mai precare.

Ministrul sănătăţii n'a plătit complect subvenţiile în ultimii cinci ani. Numai restanţele din anii 1933—34 se cifrează la suma de 1.600.000. Deasemeni ministerul instrucţiunei care contribue pentru o parte din clinicile Spiridoniei, n'a dat anul trecut decât 2 milioane. Numai dela aceste două ministere Spiridonia are de încasat aproape 4 milioane lei.

Neprimind subvenţiile la timp, n'au putut fi plătite salariile şi astfel au rămas restanţe de lefuri pe anii 1931-32 în sumă de aproape 5 şi umătate milioane lei, în afară de restanţe de pensii, datorii către furnizorii etc. care datorii ating suma de 35 milioane lei. Deasemeni Spiridonia a mai contractat împrumuturi la Societatea „Cek“ din Bucureşti, la Creditul Judeţean precum şi la Banca Naţională în valoare de lei 58 milioane. O situaţie care după cum se vede, nu putea continua.

La demersul Epitropiei s'a asociat şi d. primar Osvald Racoviţă. Iar deocamdată s'au obţinut... zâmbete şi promisiuni!

D. S.

Vine iarna

Valul de frig din Rusia

Meteorologii anunţă că peste câteva zile va începe intens iarna în Europa. In Rusia iarna e în toi. S'a aşternut un strat gros de zăpadă şi domneşte ger puternic.

Valul de frig vine dinspre Rusia, aşa că vom petrece Crăciunul în plină vreme de iarnă. Cel puţin aşa prevăd meteorologii.

Dela Soc. de Ştiinţe

Astăzi Luni 17 Decembrie a. c. ora 18 are loc în amfiteatrul laboratorului de Mineralogie—sala No. 161—şedinţa de comunicări a societăţii de Ştiinţe de la universitatea din Iaşi, cu următoarea ordine de zi:

1. Structura ionosferei şi propagarea undelor electrice, conf. *C. Mihul* şi prof. *Th. Ionescu*.
2. Derivaţi noi de 2-Thio-4 Oxy tetrahydr quinazolină şi fenomenele de coloraţia a acestor produse, conf. *C. V. Gheorghiu*.
3. Asupra recelor andezitice dela Ditrău jud. Ciuc, conf. *V. Ianovici*.
4. Contribuţiuni la monografia speciei Polytrichum Juniperium, conf. *C. Papp*.

x Comitetul şcolii „Junimea Nr. 2 din str. Palat s'a întrunit la sediul şcolii. S'a luat act de frumoasa reuşită a serbării de Hanuka şi s'a decis înzestrarea cu ghete şi haine a 25 copii săraci.

TEATRUL PHOENIX Joi 20 Dec. ora 9½ seara
UN MARE CONCERT dat de renumita cântăreaţă şi dansatoarea Palestiniană
SARAH OSNATH HALEVY
Plastică — Muzică autentica — Costume originale — Mimo-dramă—Dansuri exotice. Lieduri. Un spectacol de o rară desfătare pentru ochi şi bună dispoziţie.
PREŢURI POPULARE.—Biletele la Teatrul Phoenix dela 10—12 a.m. şi 2—10 seara

„LA WALDMAN“
Iaşi, Anastasie Panu No. 35 (vis a-vis de Hală)
Magazin de lână şi bumbace
Permanent asortat cu toate articolele de lână pt. croşetat şi tricotat pool-owere de damă, bărbăteşti şi copii. Lână kelim şi canva pentru brodat. Etamină şi canva cu metru. Perine şi covoraşe desenate pe canva şi etamină. Feţe de masă desemnată şi alte modele pe pânză. Toate articolele de mercerie.
Bumbac pescăresc cu kgr. Macrame şi coton macco pt. perdele. Aţă toate mărcile. Coton perle, muline, bumbăcel. Andrele, croşete, gherghefe, mătase vegetală etc. Capoc şi vată de plapomă şi umplut perine. Vatelină albă şi neagră de paltoane. Sortiment mare în lânurile „Pingouin“—Franceză—, cu specialităţile ANGORA, Sibirien, Bouclé, ANGOREX, Mondain, Ecosais, Roi, etc. *Pentru ateliere şi şcoli mari reduceri de preţuri. Mărfuri garantate. Preţuri eftine. — Expediem şi în provincie.*

DOCTORUL
R. DAMSKER
Str. Ghica Vodă No. 44—46
MEDICINĂ INTERNĂ, SIFILIS ŞI GENITO-URINARE
Diatermie şi băi de lumină
între 8—1 a m. şi 3—7 p. m

DOCTOR
D. Brănişteanu
Asistent Universitar
— Medic de Spital —
Boli interne
(Roentgen-Diagnostic)
Consult: 2-5 şi după rendez-vous. Str. V. Conta 18

DOCTOR
I. SCHWARTZMAN
Fost asistent al clinicei din Paris
Boli interne şi de copii
Specializat în boli de inimă plămâni şi rinichi.
Diagnosticul afecţiunilor de inimă cu aparatul Electrocardiograf.
Tratamentul tuberculozei pulmonare cu pneumothorax artificial
Tratamente radicale pentru varice, eczeme şi ulcer varicos
Consultă între 4—7
Str. Căpitan Păun 10. Telefon 11

DOCTOR
Corneliu Stoian
Genito-urinare, sifilis, venerice
Consultaţii 4—7
strada I. C. Brătianu 58

DALIN antinevralgic puternic şi nevătămător previne şi vindecă: gripa, răceala, dureri de cap, dureri de dinţi, junghiuri, dureri menstruale, dureri reumatice, lumbago şi orice boală ce provine din răceală. Dalin nu vatămă inima şi nu oboseşte stomacul.
De găsit la toate farmaciile.

Săpuni Galaţi Quadrat Riga

Cetiţi zilnic ziarul „Opinia“

Partidele politice din Cehoslovacia

(Continuare din pagina I-a)

tic al vieţei publice cehoslovace: *Partidul social democrat*, marxist, anticomunist, e cel ce are cele mai adânci rădăcini, datând din 1878, având drept bază programul marxist, mergând mână în mână cu organizaţiunile sindicale profesionale. Luptă pentru revendicările lucrătorilor.

A dat o atenţiune deosebită presei, având importante organe de publicitate. Conducătorii lui au făcut de multe ori parte din guvern, iar în parlament au fost totdeauna bine reprezentaţi.

Partidul populist catolic face parte din ramura partidelor conservatoare, iar adepţi sunt în special agricultorii şi lucrătorii; şefii acestui partid ca Jean Srámek, Maurice Hurtan, abatele Zaveral, înflăcăratul partizan al relaţiilor frăţeşti cu România şi încă mulţi alţii sunt clerici, dar totodată şi pricepuţi oameni politici.

Partidul republican agrarian, puternic partid cehoslovac, reprezentantul unei mase agricole care cu 39 la sută din numărul întregei populaţii, stă în fruntea tuturor partidelor deşi fondat târziu în 1896.

A jucat un rol desăvârşit în reforma agrară, susţinând şi introducând 8 ore de lucru pentru agricultori şi a reţinut relaţiile sale cu partidele similare din străinătate. A luptat pentru unirea tuturor partidelor. Reprezentanţii acestui partid în parlament cresc cu fiecare nouă alegere.

Partidul socialist al muncitorilor, antipodul programului internaţional al social-democraţilor. Progresiv în toate domeniile, cere separarea bisericei de stat. Dr. Beneş, cunoscut în politica externă, face parte din acest partid.

Partidul Naţional democrat liberal, reprezentantul clasei burgheze, se bazează în special pe populaţia oraşelor, recrutându-şi aderenţi printre comercianţi, industriaşi, funcţionari, intelectuali, etc. E un partid de concentrare naţională cu tendinţe democratice şi cu preferinţi doctrinale.

Partidul comunist, care a luat naştere după răsboiul mondial, afiliat internaţionalei a III-a şi cu o acţiune absolut negativă. Destul de puternic la început, tăria lui scade din zi în zi. Caracteristica lui e că uneşte toate naţionalităţile din Cehoslovacia. Contra democraţiei şi parlamentarismului, cere dictatura clasei proletare. E în legătură cu Moscova şi astăzi dizolvat.

Minorităţile, la rândul lor îşi au şi ele partidele lor respective, asemănătoare ca program, osebite doar prin tendinţele lor naţionale. Programul acestor partide din Cehoslovacia, care aproape toate sunt progresiste, se ocupă în genere pe lângă punctele specifice fiecăruia, pentru politica internă cu problema minorităţilor, iar atmosfera politicei externe este în mare majoritate ultra-pacifistă şi cu puternice simpatii pentru aceiaş alianţă căreia îi datoreşte în bună parte naşterea statului cehoslovac.

Cehoslovacia, stat ultra democrat şi cu o constituţie largă şi înaintată, tolerant cu minorităţile, are astăzi un guvern de coaliţie naţională, la care participă şi minorităţile în frunte cu Germanii.

*

In urma acestei expuneri, s'au făcut discuţii între conferenţiară şi ascultatori, cu privire la fondul şi forma conferinţei. Toate sub conducerea d-lui profesor Bărbulescu. La discuţii au luat parte mai cu seamă studenţii: Mercaş Dumitru, Manolache Ioan, Savin Nicolae şi Istrate Gavril.

x Dr. Brener *specialist mamoş*, boli de femei. *Cons.* 6—8 d. m, în str, Banu 8.

Ieri s'a inaugurat la Ruginoasa

Noul sanatoriu ceferist

în fostul palat al lui Cuza-Vodă

Cu deosebită solemnitate a avut loc ieri sfinţirea şi inaugurarea sanatoriului ceferist de tuberculoşi dela Ruginoasa. Acest sanatoriu, după cum am relatat, a fost înfiinţat din iniţiativa Casei Muncii c. f. r, fiind amenajat în fostul palat al domnitorului Cuza-Vodă.

Conducerea noului spital a fost încredinţată d-lui medic Traian Gheorghiadi, asistent universitar. La solemnitatea inaugurării au participat din Bucureşti d-nii: Deveche, director la Casa Muncii c. f. r., Andronescu, inspector c. f. r, V. Theodorescu, inspector sanitar, iar dela Iaşi d-nii: dr. G. Nubert, şeful serviciului sanitar c. f. r., Enescu, inspector sanitar, Nicolaiescu, Cordescu, Gheorghiu, inginer Russu, maior Gheorghiadi, Ţintilă, etc.

S'a oficiat un serviciu religios de către pr. Popovici, parohul dela Ruginoasa, care a ţinut apoi o cuvântare, relevând rolul însemnat al noului aşezământ spitalicesc.

Au mai luat apoi cuvântul d-nii: Devechi, Andronescu, Nicolaiescu şi Theodorescu, cari au arătat eforturile depuse de Casa Muncii c. f. r. pentru crearea acestui sanatoriu, ce va adăposti pe suferinzii de tuberculoză din cuprinsul regionalei c. f. r. Iaşi, fiind în special un preventoriu pentru copiii ceferiştilor bolnavi.

La urmă a vorbit, d. dr Traian Gheorghiadi directorul sanatorului, care a arătat că instituţia este bine amenajată şi că va depune toată străduinţa pentru a corespunde menirei. Acest sanatoriu era foarte necesar, întrucât tuberculoza face ravagii în rândurile ceferiştilor, furnizând în fiecare un procent foarte mare de victime ale acestui flacgel. Noul sanatoriu de la Ruginoasa posedă 150 paturi şi este înzestrat cu tot materialul necesar.

Telegrama către Rege

După terminarea solemnităţii, s'a expediat următoarea telegramă Suveranului:

„In ziua când se sfinţeşte un nou sanatoriu de tuberculoşi în palatul fostului domnitor Cuza-Vodă, gândurile noastre se îndreaptă către Majestatea Voastră, preşedintele şi protectorul ligii antituberculoase, asigurându-vă încăodată de tot respectul şi devotamentul şi urându-vă o îndelungată şi glorioasă domnie".

S'au mai trimis telegrame d-lor: dr. Costinescu, ministrul sănătăţii, inginer Cezar Mereuţă, director general c. f. r., H. Vogtberg, director al casei muncii c. f. r. şi Emil Niţescu directorul regionalei c. f. r. Iaşi. GR. SPIRU

LA VASLUI
Doctor S. ENCIU
Str. I. C. Brătianu No. 5
CONSULTĂ:
BOLI DE PIEPT, NUTRIŢIE, DIABET, GUTĂ, SIFILIS
Pentru d-nii militari şi funcţionari preţuri avantajoase.

Dela Asociaţia „Vitejii Neamului"

La Bucureşti s'a întrunit, sub preşedenţia d-lui deputat I. Modreanu, comitetul de direcţie al asociaţiei patriotice „Vitejii Neamului" care cuprinde pe toţi foştii luptători, decoraţi cu ordinele de războiu „Steaua sau Coroana României, cu spade şi panglica de „Virtutea Militară".

Comitetul de direcţie (compus din generali, colonei şi ofiţeri de rezervă) a luat act cu plăcere că numărul celor înscrişi în asociaţie până în prezent trece de 2000.

Deasemeni acest comitet a numit delegaţia de ofiţeri superiori care se va prezenta M. S. Regelui.

Comitetul de direcţie invită pe toţi posesorii ordinelor sus arătate, să trimită cât mai grabnic adeziunele, fără nici un fel de cotizaţie sau timbre, pe adresa d lui deputat I. Modreanu preşedintele asociaţiei, hotel „Traian", Calea Griviţei-Bucureşti, spre a se putea face absolut toate calculele, în mod precis, ce ar reprezenta gratuitatea pe C. F. R. a membrilor asociaţiei.

Se pot lua informaţiuni şi de la d. maior pensionar Toma Pericle, Iaşi str. Alexandri 5, etaj.

x **Tusa şi Răguşeala** în bronchitele gripale dispar repede cu *Pastilele de Eucalipt Benzomentolate Dr. Ratianu* aprobate de Consiliul Sanitar Superior. Indicate în toate afecţiunile pulmonare, laringite, astmă, desinfectează plămânii uşurează respiraţia. Depozit Farmacia Dr. Ratianu, Cuza-Vodă 48.

DE ÎNCHIRIAT o cameră mare spaţioasă, în centru, str. Vasile Conta 13, în curte, pe scări. Lei 550 lunar.

A se adresa la proprietar C. Staig str. Trei Erarhi 9.

SITUAŢIA GREA A MESERIAŞILOR

Asigurările sociale şi camerele de muncă. Amestecul politicii. Legiuirile muncitoreşti. -- Ce s'a discutat şi ce s'a cerut în întrunirea de ieri.

Meşteşugarii ieşeni grupaţi în Uniunea generală a micilor industriaşi şi meseriaşi patroni, s'au întrunit eri la „Sfatul Negustoresc", pentru a protesta în contra ştirbirei autonomiei asigurărilor sociale şi a altor nedrepătăţiri create prin diverse legiuiri. Au participat şi senatorii muncii d-nii Alf. Herovanu şi Al. Samoil.

Întrunirea a fost deschisă de d. Ion Zamfir, preşedintele local al Uniunei.

Despoliticianizarea asigurărilor sociale

D. senator Al. Samoil, preşedintele general al Uniunei, vorbeşte de situaţia la asigurările sociale:

— „Asigurările sociale nu aparţin partidelor politice.

D. senator AL. SAMOIL

Ele sunt în grija ţării şi orice partid ar fi la putere trebue să le întărească, nu să le discrediteze.

Se impune neapărat de politicianizarea acestei instituţii.

Deaceia chemăm toate categoriile producătoare la luptă pentru menţinerea autonomiei asigurărilor.

Autonomia

„Ministrul susţine că a modificat numai legea, lăsând autonomia.

Ce fel de autonomie este însă aceasta, când dela cel mai mare, până la cel mai mic slujbaş la aceasta instituţie este numit de minister?"

In continuare d. Samoil se ocupă de asistenţa socială de la asigurări; de camerele de muncă; situaţia funcţionarilor particulari; jurisdicţia muncii, etc.

Dispar meseriile

D. *Gh. Colcea* fostul preşedinte al Camerei de Muncă Iaşi, se ocupă de soarta acestor instituţiuni. D-sa arată că sub trecuta lege, existau 20 Camere de Muncă, al căror budget se cifra la 38 miloane.

Astăzi numărul Camerilor a fost redus la 14, iar bugetul lor dublat.

D. Colcea discută apoi situaţia de provizorat de la Camera de Muncă, felul în care sunt întocmite comisiile de calificare a meşteşugarilor cari tolerează intrarea în meserii a celor fără pregătire; chestiunea clandestinismului şi situaţia grea care se creiază adevăratului meseriaş, încheind cu constatarea alarmantă: *dispar meseriile.*

D. Alf. Herovanu

senatorul muncitorimei din regiunea Iaşului, critică tendinţa de ştirbire a puţinului pe care l'a câştigat clasa muncitoare a ţării. Arată criza prin care trec meseriile, susţinând că se impune o lege a meseriilor.

In celace priveşte asigurările d. Herovanu arată că legea de modificare a fost depusă în parlament şi dsa împreună cu ceilalţi colegi, va lupta pentru menţinerea legei anterioare.

Camere unice

Vorbind de Camerele de Muncă, d. senator Herovanu arată că ministrul intenţionează să le contopească cu Camerile de comerţ şi agricultură, ceiace ar însemna un prejudiciu însemnat pentru muncitori.

Fiscul şi cenzura

D. Tărăboi vorbeşte în numele funcţionarilor particulari, asociându-se la protestele ante vorbitorilor.

D. *Cojocaru* se ocupă de greutăţile cari apasă pe meseriaşi, arătând că aceştia sunt ex rem împovăraţi de fisc.

D. *Const. Munteanu*, fost preşed. al asigurărilor, se ocupă de diverse chestiuni la ordinea zilei. Protestează apoi în contra faptului că a fost cenzurat un articol din ziarul „Energia", scris de un meseriaş. Cere libertatea presei şi a exprimării gândurilor.

Moţiunea

Apoi d. Munteanu a dat cetire unei moţiuni, prin care se cere: acordarea autonomiei Asigurărilor Sociale; desfiinţarea Comisiilor interimare la Camera de muncă şi la casa de asigurări; aceste instituţii să fie conduse de reprezentanţii muncitorimei; deschidere de credit eftin pentru meseriaşi şi mici industriaşi; micşorarea impozitelor, etc.

Moţiunea a fost arobată prin aclamaţii de întreaga adunare. Z. DESSMOND

Vizita d-lui M. Fontaine la Iaşi

Evocarea războiului — O solemnitate pioasă

Alaltăeri a sosit în localitate d. M. Fontaine, fost ofiţer în misiunea franceză din timpul războiului. Oaspetele a fost primit de un grup de intelectuali ieşeni, în frunte cu d. N. Şerban, profesor de limba şi literatura franceză de la facultatea de litere din Iaşi.

Seara, sub auspiciile cercului franco-român „Luteţia", d. M. Fontaine a ţinut o impresionantă conferinţă despre situaţia din vremea războiului.

D-sa a rememorat în chipduios acele vremuri de restriste, scoţând în relief puternica legătură sufletească dintre Franţa şi România. D. Fontaine a evocat figurile personalităţilor civile şi militare, care au avut un rol important în acele momente grele şi a vorbit cu mult entuziasm despre calităţile nobile ale poporului român. La această conferinţă a luat parte un public ales, format îndeosebi din profesori, militari şi studenţi.

A doua zi dimineaţa, d. Fontaine împreună cu d. prof. N. Şerban şi cu un grup de amici ai Franţei, s'a dus la cimitir, unde s'a vizitat parcela eroilor francezi, cari au murit la Iaşi în timpul războiului. D. prof. Şerban a relevat aportul Franţei şi vitejia militarilor francezi. S'a depus cu acest prilej o frumoasă jerbă de flori.

La prânz, d. general Toma Dumitrescu, comandantul corpului 4 armată, a oferit o masă în cinstea oaspetelui. S'a închinat pentru cele două ţări şi s'a subliniat din nou că prietenia franco-română rămâne indestructibilă.

REP

Imbolnăvirea ciudată

a unei eleve dela Conservator

Un caz ciudat de intoxicaţie s'a înregistrat eri în localitate.

Aseară pe la orele 7, a fost adusă la spitalul Sf. Spiridon o tânără fată în stare gravă.

Insoţitorii fetei, au declarat că se numeşte dra E. H. şi e elevă la conservator, secţia muzică.

D-na H., mama tinerei fete a declarat că în urmă cu câtva timp fiica sa ar fi avut friguri. Insănătoşindu-se, ea a fost supusă la un regim de îngrăşare prea forţat, lucru care i-ar fi pricinuit o deranjare a stomacului.

Eri, tânăra fată s'a simţit rău. Au fost chemaţi în grabă doi doctori care însă nu i-au putut ameliora starea.

Fiind pusă să scrie un cuvânt, ea a scris un altul şi cu totul indescifrabil. Apoi a început să-şi piardă memoria şi nu mai cunoaşte pe nimeni din jurul ei, nici chiar pe mama sa.

La spital i s'au administrat nişte spălături stomacale. Apoi a fost internată în clinica II-a medicală.

După părerea medicilor, se crede că fata s'ar fi otrăvit. Astăzi după amiază va fi examinată mai riguros. REP.

O explicaţie a d-lui prof. I. Iordan

Domnule Director,

Dupăce am cetit informaţia din „Opinia" de Sâmbătă, am putut lua cunoştinţă de comentariile ziarului „Lumea" dela 13 cor. în legătură cu şedinţa de acum două săptămâni a consiliului Facultăţii de Litere.

Ţin să se ştie că niciun moment nu mi-a trecut prin minte să apelez la forurile universitare într'o afacere cară mă priveşte pe mine ca cetăţean şi nu ca membru al învăţământului superior. Dacă totuşi chestia s'a discutat şi la Senat şi la Facultate, aceasta se datoreşte intervenţiei unor colegi mai sensibili în materie de libertăţi publice.

Senatul n'a luat nicio hotărâre, fiind eu însumi de părere că amestecul acestei înalte autorităţi universitare ar putea fi interpretat şi exploatat într'un anumit sens, menit să-i ştirbească prestigiul. Consiliul Facultăţii însă, care iarăşi din proprie iniţiativă şi fără nicio sugestie din partea mea s'a sesizat de cele întimplate, a înţeles să discute chestia până la capăt şi să ia atitudinea de care vorbeşte „Lumea".

Cât despre declaraţiile ce mi se atribuie, pot spune numai atât: dacă le-şi fi făcut, hotărîrea consiliului ar fi avut şi votul d-lui Şerban, care cerea stăruitor să apun că nu sânt ceeace D-sa şi mulţi alţii cred că sânt.

Iaşi 16 Decembrie 1934.

Cu mulţumiri şi salutări cordiale,

IORGU IORDAN

Abonaţi-vă la „Opinia"

Informaţii

x Prin o nouă deciziune a Ministerului de Finanţe, d. controlor şef Nic. D. Popa, a fost repartizat din nou ca şef de serviciu al Ad-ţiei de Constatare Iaşi.

Este o răsplată a muncei şi meritelor d stinsului publican.

x D. comisar V. Gaşparovici a depus jurământul de avocat la Baroul ieşan.

x Corpul Contabililor autorizaţi şi experţilor contabili secţia Iaşi, aduce la cunoştinţa comercianţilor şi industriaşilor că pune la dispoziţia d-lor, în condiţiunile cele mai avantajoase, contabili autorizaţi, pentru a le ţine registrele.

Bonurile de premii
din seria 57-a
se mai primesc toată săptămâna viitoare
Tragerea premiilor are loc
DUMINICA viitoare 23 DECEMBRIE
IN SALA TRIANON

ALEGEREA E SIGURĂ....
mâna se îndreaptă fără şovăire spre flaconul cel mai evidenţiat dintre toate

Omul cu adevărat de gust are siguranţa amestecului de rară calitate, — fineţea şi distincţia ce se degajă din parfum, — sunt calităţi ce impun o unanimă preţuire a Apei de Colonia „BOLERO" de Ravel. Mai adăogăm că „BOLERO" de Ravel e singura Apă de Colonia potrivită luxului, — deci Apa de Colonia cu adevărat de seară

Reţineţi deci:
O Apă de Colonia „RAVEL"
nu trebuie să lipsească de pe nici o masă de toaletă.

Specialităţi

RIVAL, Apa de Colonie cu bază de esenţe naturale, e adoptată de toată lumea elegantă.
BRISE FLEURIE, — e Apa de Colonie ce a agonisit, în ea, tot farmecul tinereţii.
FLEURS DE MAI, — înseamnă Apa de Colonie de zi.
MATIN BLEU, — vă înfăţişează parfumul dimineţii.
CHOUKY, — Apa de Colonie realizată pentru bărbaţi.

BOLERO Ravel

RAVEL BUCUREŞTI, STR. ROMULUS 68

Plata pensiilor

pe luna Decembrie

Se aduce la cunoştinţa d-lor pensionari că plata pensiilor pe luna Decembrie începe de astăzi Luni.

Plata se va face numai în mâna pensionarilor sau împuterniciţilor legali, în ordinea stabilită mai jos:

1) Luni 17 Decembrie văduvele, invalizi, orfani de război şi litera A, E, U, şi 2) Marţi 18 Decembrie litera B, C, K, O, şi T. 3) Miercuri 19 Dec. litera D, E, G, şi H. 4) Joi 20 Dec. litera I, J, M, N, şi R. 5) Vineri 21 Dec. P, S, şi V.

Fabrica de mezeluri
IOAN VELESCU
Târguşorul Copou (Tramvai Rond 1)
vinde cu ocazia sărbătorilor toate felurile de mezeluri proaspete cu preţurile cele mai eftine.
Incercaţi spre convingere

AZI la ROXY DOUĂ filme şlagăre tot cu 12 şi 8 lei
A fost odată un vals cu Martha Eggert
Al doilea film
NOAPTEA ISPITELOR
cu ELISA LANDI
Acelaş program dimineţile de Sâmb. şi Dum. cu 8 şi 6 lei intr

DOCTORUL HORNŞTEIN consultă, operează Nas, Gât, Urechi, Mârzescu 4. (3—6).

EVITAŢI CONTRAVENŢIILE fiscale adresându-vă cu încredere pentru orice operaţiuni de registre contabilului Şpaier str. Sărărie 193. Discreţie absolută. Preţuri modeste.

TÂNĂR funcţionar particular, posedând cunoştinţe de contabilitate, caută post sau orice serviciu, pretenţiuni modeste. A se adresa la ziar.

CONTABIL RUTINAT, recomandaţii de corectitudine, încheie registre, pentru sfârşit de an, bilanţe, inventare. Adresaţi regia Mârzescu 5.

LA BIROUL DE ACTE A. Feldsohn (lângă Buchholzer) din str. A. Panu 82 se copiază acte la maşina de scris cu lei 4 originalul, lei 1 copia şi lei 1 faţa pt. cursuri universitare.

Quadrat Riga

ULTIMA ORĂ

Manifestaţia de eri, a pensionarilor ieşeni

Rezultatul demersurilor făcute la Bucureşti. Pensionarii şi împrumutul de înzestrare. O casă de ajutor mutual. Telegramele expediate

Ieri dimineaţă a avut loc în sala soc. „Sport şi Muzică" adunarea generală extraordinară a Blocului pensionarilor din Iaşi.

Şedinţa a fost deschisă de d. *ing. Hurmuzescu* — preşedintele Blocului, — reîntors de curând din Bucureşti, unde a fost primit în audienţă de d. Victor Slăvescu, ministrul finanţelor, căruia i-a expus dolenţele pensionarilor ieşeni.

Pensionarii şi împrumutul

D. Hurmuzescu arată că pensionarii au fost obligaţi să subscrie la Împrumutul de înzestrare a ţării, pensia pe o lună, achitată în 12 rate lunare cu începere din Ianuarie 1935.

D-sa încheie, vorbind despre necesitatea înfiinţării unei Case de ajutor a pensionarilor din Iaşi.

Înainte de a se trece la ordinea de zi, ia cuvântul d. *Oswald Teodoreanu.* D-sa evidenţiază meritele marilor bărbaţi de stat din România, cari au luptat şi luptă încă, pentru propăşirea acestei ţări.

D. *Maior Costandache,* propune ca cei ce n'au avut restanţe, să fie obligaţi de a subscrie la împrumut în conformitate cu hotărârea luată de Ministerul Finanţelor. Pensionarii cu restanţe din trecut vor subscrie şi dânşii, dar cu bonuri de impozite la valoarea lor nominală.

Casa de ajutor a pensionarilor

In ceace priveşte Casa de ajutor, d-sa arată că şi până acum s'au împărţit numeroase ajutoare, pensionarilor din localitate. Casa de ajutor pe care vor s'o înfiinţeze acum, nu va fi o bancă, ci un fel de asociaţie de ajutor mutual, care nu va percepe nici o dobândă.

In urma propunerei d-lui maior Costandache, adunarea alege cu unanimitate de voturi pe d. prof. Vasile Teodoreanu, ca director al Casei.

D. *Gr. Roiu,* arată că se cuvine ca subscrierile la împrumut să se facă cu bonuri de impozite.

La urmă, d. Roiu face o deosebită manifestaţie de simpatie presei, care susţine interesele tuturor pensionarilor.

D. *prof. Vasile Teodoreanu,* mulţumeşte tuturor pentru cinstea de a fi ales conducătorul noului Case de ajutor şi propune ca cei din comitet, să nu aibă dreptul de a împrumuta vreo sumă de bani.

Dl. *C. A. Ionescu* roagă pe toţi pensionarii să facă o intensă propagandă printre membrii Blocului, ca fiecare să achite la timp minima cotizaţie de 5 lei lunar.

Ultimul, ia cuvântul d. *Victor Munteanu* care arată că nu există nici o neînţelegere între Blocul pensionarilor publici şi celelalte asociaţii de pensionari, întrucât toate luptă pentru o cauză comună.

— „In ceace priveşte casa de ajutor ce-o înfiinţăm acum, declar dela început că ajutoarele vor pleca dela noi şi vor fi numai pentru noi. Nu vom cerşi! Pensionarii nu sunt cerşetori.

Nu vrem să neştirbim prestigiul, umblând în afară de casa noastră".

M. Munteanu propune tuturor membrilor Blocului, ca la orice călcare a drepturilor pe care o vor suferi, să se adreseze cu încredere contenciosului Marelui Consiliu din Bucureşti, care-i va apăra în mod cu totul gratuit.

Se dă citire telegramelor expediate d-lor: N. Titulescu, Victor Slăvescu, Mihail Manoilescu, Gr. Trancu-Iaşi şi Stelian Popescu.

Donaţiunile făcute Casei de ajutor

Numeroşi pensionari aflaţi în sală, înţelegând necesitatea înfiinţării unei Case de ajutor au făcut pe loc donaţiuni importante, pentru a mări fondurile ajutoare or.

Printre donatori—cari vor fi înscrişi în Cartea de aur a Blocului sânt Domnii: Andriescu, Deatu Gheorghe, Elena Vrabie, Aurel Selescu, Z. Strat, Grumăzescu, I. Teodorescu Broşteni, col. I. Costinescu, dr. Sc. Iamandi, Conciuc, Ag. Pascu, P. Anghelescu, Camuer, Manoliu etc.

Aduuarea a luat sfârşit la orele 2 p. m. *I. Armeanu*

O studentă atacată în stradă

Bucureşti 17 — D-ra Sofia Nicolett', în etate de 20 ani, studentă în anul II la drept, a fost atacată de doi indivizi când ieşea dela căminul din str. Brezoianu.

Serios rănită, studenta a fost dusă la spital.

Sinucidere

D-na Lucreţia Grădinaru în etate de 25 ani, din str. Ration, a încercat să se sinucidă cu tinctură de iod şi pastile de somalin. Cauza: — era geloasă de purtările soţului.

Moartea misterioasă

a unui paznic dela fabrică din Iaşi

In curtea fabricei de cherestea a d-lui Simon Weisman din şos. Moara de foc, s'a găsit aseară cadavrul paznicului Eftimie Dornica. A fost înştiinţat parchetul, care a dispus transportarea cadavrului la institutul medico-legal pentru facerea autopsiei.

Moartea lui Dornica este învăluită în mister.

Nu se ştie dacă e vorba de un deces subit, sau de o moarte prin electrocutare. Pe corpul victimei nu s'a găsit nici o urmă de violenţă şi nici o rană.

Autopsia urmează a stabili cauzele morţii

Pânzele lui Grigorescu din tezaurul dela Moscova

In tezaurul nostru trimes la Moscova, se aflau şi 40 tablouri de Grigorescu. Se anunţă acum că aceste picturi vor fi restituite. Ele sânt proprietatea unui mare bogătaş din Bucureşti. Cele 40 pânze de Grigorescu reprezintă o valoare considerabilă.

D-na Roosevelt

în costum românesc

Din Washington se anunţă că d-na Roosevelt soţia preşedintelui Statelor-Unite, a dat un bal numai pentru doamne, în saloanele Casei Albe.

D-na Roosevelt era îmbrăcată într'un splendid costum naţional românesc.

Reumatismul, inflamaţiile în gât

sunt adesea urmările unei răceli. Deci să vă chinuiţi? Câteva tablete de Aspirină vă vor ajuta grabnic şi Dvs.

ASPIRIN BAYER

Fiecare tabletă poartă CRUCEA BAYER

Dificultăţile la naţ.-ţărănişti

Intre d-nii Maniu şi Mihalache

Bucureşti 17.— Schimbul de scrisori dintre d-nii Maniu şi Mihalache, n'a lămurit situaţia în partidul naţ.-ţărănesc.

Cercurile autorizate ale partidului doresc o soluţionare definitivă a „cazului Maniu", prin invitarea fruntaşului ardelean de a renunţa la acţiuni personale.

Chestiunea va fi discutată astăzi în delegaţia permanentă.

D. IULIU MANIU

Delegaţia permanentă va examina şi litigiile din unele organizaţii judeţene, delegând şi arbitri.

Pentru Sibiu şi Putna, va fi arbitru d. M. Ghermegeanu; iar pentru Someş d. I. Mihalache.

O delegaţie de „manişti" se va prezinta d-lui Mihalache

D. ION MIHALACHE

pentru a-i exprima doleanţele

In jurul cazurilor de avort din localitate

Am relatat arestarea moaşei Ruxanda Manolache din Str. Smârdan, acuzată că a provocat avorturi tinerelor Rachela Leibovici şi Ida Taube din Nicolina.

Sâmbătă după amează, inculpatele au fost înaintate la parchet, unde numai moaşa Manolache a fost reţinută a restată.

Cabinetul de instrucţie i-a emis mandatul de arestare, care urmează să fie azi judecat de tribunal.

După informaţiile pe cari ni le furnizează unul din anchetatori, moaşa Manolache ar mai fi provocat avorturi şi la alte tinere femei, despre cari urmează a fi stabilite.

x D. ministru de interne Ion Inculeţ a trecut aseară prin gara Iaşi, venind de la Chişinău în drum spre Bucureşti.

Incident pe culoarele Camerei

Bucureşti 17.— Pe culoarele Camerei s'a produs ieri un incident violent între d-nii Dr. N. Lupu şi Pamfil Şeicaru, din cauza unui articol apărut în „Curentul".

D. dr. Lupu a făcut reproşuri aspre şi a urmat un schimb de cuvinte tari.

ŞTIRI POLIŢ ENEŞTI

Patru zile într'un beciu!

Isprava unui şomer

Astă noapte cârciumarul Rubin Ianculovici din str. I. C. Brătianu 140, a găsit ascuns în pivniţă pe băiatul Bercu Căsapu, originar din Mihăileni (Dorohoi). Comerciantul a înaintat pe tânăr la chestură, pentru a fi cercetat. La poliţie el a declarat că a venit de o săptămână la Iaşi, pentru a căuta un serviciu, însă n'a găsit.

S'a stabilit atunci în beciul d-lui Ianculovici, unde a stat patru zile hrănindu-se cu alimentele depozitate acolo şi cu vin.

Tânărul va fi înaintat parchetului, întrucât se bănueşte că avut alte scopuri în beciul cu pricina.

AGRESIUNI. — Locuitorul Gh. Ionescu din str. Nicova a fost lovit cu sapa în cap de C. Bălteanu din str. Dominei 8. Agresorul a fost arestat.

— Locuitorul Iacob Parcel din Ungheni a fost atacat în şos. Naţională de doi necunoscuţi care l-au jefuit.

DRAMA FAMILIARĂ.—Femeia Coşeraru Maria din str. Tăetoarei 16, a reclamat că a fost alungată de soţul ei, împreună cu cei trei copii ai ei.

JAF. — Din casa d-lui A. Konfeld din str. Cuza-Vodă 26. s'au furat haine lenjuri şi 1200 lei.

DIVERSE.—Au fost duşi la poliţie pungaşii Eug. Bendei, şi D. Dunaia din str. Morilor, găsiţi la cinema „Trianon"; Vasile Radu din str. Morilor care s'a dat drept comisar şi D. Tanase care a evadat dela şcoala de corecţie din Răducăneni.

— A reclamat măcelarul Gh. Enea din piaţa Sf. Spiridon, că i s'a furat din faţa prăvăliei 15 iepuri de câmpie vânători.

REP.

O aventură curioasă în Tătăraşi

Cel ce s'a dat drept Coroi. Cercetările poliţiei

In noaptea de Sâmbătă spre Duminică, portarul Administraţiei financiare anume Petre Lazăr, a făcut un chef până după miezul nopţii, cu mai mulţi prieteni. La despărţire, el a anunţat pe colegi, că se duce să facă o ispravă, care-i va atrage celebritatea.

Intr'adevăr, Lazăr a luat-o înspre Tătăraşi şi pe la orele 2 a bătut în fereastra d-nei Maria Panaite din str. Nicoriţă 6, cerându-i să-i permită intrarea în odaie. Văzând că nu i se răspunde, el s'a introdus printr'o uşă deschisă, în camera unde şedeau doi elevi, în gazdă, la d-na Panaite.

Alarma

Spre a speria pe proprietară şi băieţi, al a început să strige că e Coroi!.. Alarmată, d-na Panaite a alergat până la comisia 5-a, iar un elev a fugit în haine şi până la chestură, anunţând biroul judiciar despre apariţia... lui Coroi!

Cativa agenţi s'au deplasat până la casa respectivă. „Coroi.", între timp, se desbrăcase şi s'a culcat într'un pat al elevilor.

O aventură

Azi dimineaţă el a fost interogat de d. P. Bobeica, şeful biroului judiciar.

Petre Lazăr a făcut o relatare care transformă întreaga afacere într'o aventură sentimentală. Astfel el a povestit că a făcut recent cunoştinţă cu d-na Panaite şi ştiind că soţul ei e plecat din Iaş, s'a dus să-şi încerce norocul!...

El s'a dat drept Coroi, fiind că băuse cam mult.

Azi Petre Lazăr va fi înaintat parchetului.

REP.

x **Laboratorul de analize medicale, chimice şi microscopice Dr. Ratianu** autorizat de Minist. Săn. Publice, execută analize complecte de urină, spute, secreţiuni, etc. precum şi orice analize ce interesează industria, comerţul şi higiena alimentară. Iaşi Cuza Vodă 48.

Teatrul din Leova

distrus de incendiu

Leova 17.—Aseară, în timp ce se dădea un spectacol la teatrul local, a izbucnit un violent incendiu.

Spectatorii au evacuat teatrul, fără a se înregistra vreun accident.

Focul, care a continuat până la ora 5 dimineaţă, a mistuit toată clădirea.

INFORMAŢIUNI

x D. Decan Petru Bogdan ne roagă să publicăm următoarele precizări cu privire la alegerea unui delegat al Facultăţii de Ştiinţe în Senatul Universitar:

Contrar unor informaţii apărute prin ziare, domnia Sa precizează că d. Profesor Borcea nu numai că n'a candidat, dar a lipsit de la şedinţă şi îşi dăduse asentimentul său pentru candidatura d-lui prof. Atanasiu.

De asemenea d-sa desminte că după alegere ar fi făcut vre-o declaraţie cu privire la profesorii tineri şi bătrâni la facultate, cum a apărut în unele ziare.

x *Un grup de intelectuali din Bucureşti, printre care profesori, parlamentari, scriitori şi artişti, a întocmit un protest contra deţinerii profesorului Constantinescu-Iaşi.*

Se arată că arestarea acestuia este ilegală, întrucât nu s'a stabilit nici un indiciu de vinovăţie. In concluzie se cere imediata eliberare a d-lui profesor Constantinescu-Iaşi.

x **Agresiune.**—La spitalul Sf. Spiridon a fost adus aseară un tânăr cu mai multe răni pe cap şi pe faţă. El a declarat că se numeşte Petru Bejenariu şi e de loc din com. Tomeşti jud. Iaşi.

Intorcându se spre casă, a fost acostat de un individ mascat, care l-a bătut sălbatec.

x **Prinderea unor hoţi**— La Tg. Frumos au fost prinşi soldatul Doboş Ferentz din rgt. 24 art. Roman şi Anton Gabor, ambii din jud. Roman.

Ei sînt autorii unui furt de lucruri casnice în valoare de 40.000 lei, comis la comerciantul Samuel Katz.

x D. prof. N. Costăchescu s'a întors aseară în localitate.

x **Nu uitaţi că la Fraţii Pogor se găsesc cele mai bune vinuri, şi se vând eftin, începând dela 14 lei lt**

x Legătura telefonică directă Bucureşti—Moscova va începe la 23 Decembre.

x *La Chişinău, d. ministru Inculeţ a declarat că situaţia guvernului e foarte bună.*

x Calitate şi ton: Eumig Hornyphon, Hekaphon. Reţineţi aceste mărci în fruntea tuturor. Depozit permanent la reprezentanţa lor, Cartea Românească—Iaşi.

x *Direcţia închisorii Galata* ne roagă să relatăm adevărul în chestia pretinsului atac cu focuri de armă asupra închisorii.

Faptul s'a întâmplat la 11 Decembre şi s'a stabilit că un grup de cetăţeni din mahalaua Galata, întorcându-se de la un chef, au tras focuri de armă în aer.

x D. inspector Traian Popescu, casierul băncii învăţătorilor „Cuza-Vodă" Iaşi, a cerut înscrierea în banca „Economia" a corpului didactic Iaşi. Consiliul întrunit în şedinţă în ziua de 15 XII, a respins cererea cu unanimitate de voturi.

Dl. Negru, care depusese cererea, a fost nevoit să o retragă.

x **Val de bunătăţi, val de eftinătate, la Fraţii Pogor.**

Dl. Mircea Bude

diplomat al cursurilor de perfecţionare de la Sckola Cantorum din Paris, dă lecţii de violină.

Sărărie 20

Informaţii

x **„Moş Crăciun" va fi darnic anul acesta, căci şi-a umplut bine sacul cu frumoase surprize dela magazinul „MOCA".**

x **Moş Crăciun a predat în Gara Simbolia D-lui Athanasie Gheorghiu trenul de jucării cu care venea din străinătate. Dl Gheorghiu le distribue zilnic la Librăria Socec.**

Indurerăţiţi: Maior Ernest Spiridoneanu, Vasile Tataru, Aneta Rainu, Olga Tataru, Valentina Höeflich, Natalia Spiridoneanu cu Mircea precum şi familiile înrudite: General Ştefan Holban şi Laurenţiu Pilat, aduc la cunoştinţă încetarea din viaţă în ziua de 16 Decembrie, a prea iubitei lor

Eugenia Spiridoneanu

în etate de 69 ani

Inmormântarea va avea loc Marţi 18 Decembrie, ora 15, la cimitirul Eternitatea, unde se află depus corpul.

DOCTOR

A. Socolovschi

fost asistent la Spit. Colentina (Bucureşti)

Specialist în boli şi operaţiuni

de NAS, GÂT şi URECHI

electroterapie, raze, curente de înaltă frecvenţă

Cons. 8½--9½; 12--2; 4--7

Iaşi, str. Cuza Vodă 42

vis-a-vis de Camera de Comerţ)

x **Cărţi de vizită**—comandaţi la „Opinia" Lăpuşneanu 37.

Dela C. F. R.

Printre instituţiile care colaborează cu C. F. R. este şi C. A. F., adică *„Centrala de aprovizionare a funcţionarilor"* cu sediul în Iaşi în Casa Culturală A. D. Xenopol din Bul. Ferdinand.

Din dorinţa de a veni în ajutorul funcţionarilor dela C. F. R., S. A. R. T. şi P. T., *„C. A. F."*-ul a introdus la noi în ţară sistemul din străinătate: acordarea de credite pe lungi scadenţe funcţionarilor, înlesnindu-le cumpărăturile de care au nevoe.

Recent, cu ocazia reînoirii contractului dintre C. F. R. şi C. A. F.", această instituţie a înţeles să lărgească avantagiile acordate funcţionarilor, majorând ratele dela 6 la 8 luni, astfel că orice funcţionar, indiferent de salar, îşi poate permite să se îmbrace bine şi să-şi procure tot pentru gospodărie într'un mod convenabil, pe nesimţite.

Cu ocazia Crăciunului, „C. A. F."-ul a înţeles să vie în ajutorul ceferiştilor şi anul acesta, acordând pom de Crăciun în toate centrele C. F. R. din Iaşi, Galaţi, Chişinău Cernăuţi, etc.

Dl. I. Ştorfer, un admirabil organizator, inspector general al „C. A. F."-ului, a oferit pentru pomul de Crăciun obiecte şi jucării, precum şi îmbrăcăminte copiilor de ceferişti, în mod cu totul gratuit.

Gestul a fost îmbrăţişat cu toată simpatia de ceferiştii care, prin organizaţiile respective, mulţumesc „C. A. F."-ului cât şi personal d-lui I. Ştorfer.

RADIO „ORION"

SUPER { tip 303 19—2000 m. / tip 7133 200—2000 m.

Lămpile cele mai moderne Hexode—Binode—Pentode
Selectivitate desăvârşită. Recepţia posturilor cele mai depărtate.
Claritate. — Tonalitate. Compensator aulomat al fadingului.
Scală mare luminată cu posturile scrise.
Amplificator de gramofon.
Un singur buton de manipulare.
Pentru orice curent alternativ

la BRAŞCU

ANUL XXXI No. 8303

ABONAMENTE

Lei 350 . . . . pe un an
„ 180 . . . . „ 6 luni
„ 90 . . . . „ 3 „
„ 1000 . . Instituţii publice

ATELIERELE TIPOGRAFICE
IAŞI. — STR. LĂPUŞNEANU 37

Telefoane { Redacţia 391 / Administraţia 394 / Serviciul de noapte 367

1 LEU

OPINIA

Ziar popular cotidian

MERCURI 19 DECEMBRIE 1934

Bon No. 16

Premii Gratuite 60.000 lei

Seria 58-a

Tulburare îndelungată

a vieţii publice

Cazul Maniu

Ceea ce se numeşte „cazul Maniu" nu se limitează la încurcarea socotelilor în partidul naţional-ţărănesc, ci tulbură de atâta vreme viaţa publică întreagă.

D. Maniu a înştiinţat că va vorbi la Cameră, în chestia Restauraţiei. Apoi a renunţat, fiindcă l-a oprit delegaţia permenentă a partidului.

D. Mihalache a ripostat cu o dezmintire: delegaţia nu l-a oprit pe d. Maniu să vorbească.

In plus, unele persoane serioase, care au luat cunoştinţă de notele discursului pregătit de d. Maniu, au precizat că fruntaşul ardelean comite multe erori de fapte.

Dar mai presus de aceste amănunte, rămâne deschisă întrebarea: care-i nevoia de a se discuta, politiceşte, despre restauraţie?

E un act istoric, consumat, şi menit a rămâne în afara politicei curente. Nu mai interesează ce a făcut şi ce a crezut pe vremuri, cutare om politic sau cutare partid.

S'a închis capitolul împrejurărilor vechi şi a început un altul, al situaţiilor noui.

In această materie, trecutul e şters; căci conducerea unui stat nu poate fi încurcată în socoteli de persoane, rancune sau favoruri. Şi prin urmare n'ar mai putea fi un „caz Maniu" pe această temă. Deci d. Maniu ar fi bine inspirat dacă ar înceta cu „gesturi" şi „mistere" care complică inutil viaţa publică.

Sau dacă, cumva, ar exista ceva anormal în ruajul nostru politico-constituţional, la care d. Maniu nu vrea să se angajeze, — atunci s'o spue tare, limpede, fără jocuri teatrale; pentru ca ţara să ştie, să aprecieze şi să se pronunţe.

X.

Mistuit de flacări

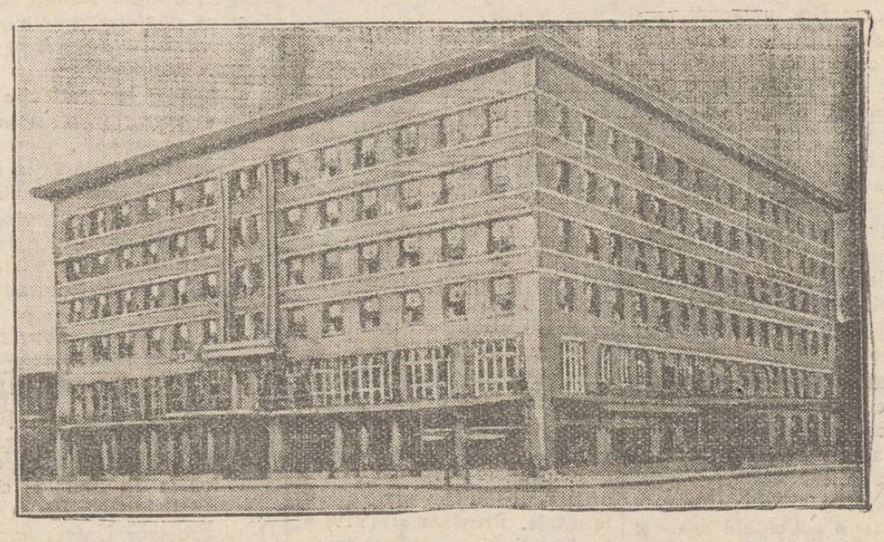

După cum am anunţat, un mare hotel din oraşul Lansing-Michigan (Statele-Unite) a fost distrus de foc. Nenorocirea s'a produs tocmai când a avut loc o serbare la care participau mai mulţi parlamentari. Repeziciunea cu care s'a propagat focul şi panica publicului, au făcut ca multe persoane să-şi piardă viaţa. Numărul victimelor este apreciat la 100. In cliseu, frumosul hotel mistuit de flacări.

Ministrul de externe al Angliei

şi onorarul de avocat

Inainte de a intra în viaţa politică, Sir John Simon, actualul ministru britanic de externe, era considerat cel mai mare avocat din Anglia. Pe atunci a fost avocatul unui pictor într'un important proces. Cum însă pictorul a pierdut procesul, n'a putut plăti onorarul.

De atunci chestiunea a fost uitată. Iată însă că zilele trecute Sir John Simon a primit din partea pictorului un cec cu suma onorarului,

Ministrul englez de externe a refuzat banii şi s'a prezentat cu soţia în atelierul pictorului. Sir John Simon a restituit cecul spunând artistului: „Astăzi nu mai sânt avocat. Dacă însă vreţi să mă serviţi, vă rog să faceţi portretul nevestei mele".

Şi bine înţeles că pictorul a acceptat.

Opera pozitivă

a Blocului pensionarilor ieşeni

Blocul pensionarilor din localitate, care luptă de aproape trei ani să consolideze organizaţiile de pensionari, pentru realizarea Blocului unic profesional pe ţară, şi-a îndreptat activitatea acum în urmă şi înspre laturea de asistenţă, pe lângă preocupările de interesele generale pensionăreşti.

In marea adunare generală extraordinară de Duminică, 16 Dec., s'au pus bazele definitive ale Casei de ajutor a pensionarilor, care va înlesni pe membrii Blocului cu împrumuturi modeste, fără nici o dobândă, dela lună la lună, după împrejurări.

Pensionarii din Iaşi au făcut dovadă de frumoase sentimente de solidaritate, dând un exemplu faptic din opera constructivă ce au desăvârşit prin ei înşişi.

Tot în această adunare generală, comitetul Blocului şi-a expus planul de activitate în chestiunile de interes general şi în special preocupările asupra armonizării pensiilor, alcătuirii consiliului de administraţie a Casei pensiilor, sprijinul ce trebuie dat pensionarilor nedreptăţiţi în calcularea şi rectificările pensiilor prin intervenţia gratuită a contenciosului de pe lângă marele consiliu al pensionarilor etc...

Trebue să se stabilească odată pentru totdeauna, că *pensia* este un drept al pensionarului, iar nu un beneficiu supus adeseaori la cele mai cinice aprecieri ale unor miniştri şi conducători ai Casei pensiilor, cu mintile şi sufletele necunoscătoare **a dreptului**.

Statul are obligaţia morală de a respecta acest **drept**, pe care pensionarii şi-l creează prin depunerile lunare, ca foşti funcţionari.

Fondurile de rezervă ale Casei pensiilor prevăzute la art. 58 din legea din 1925 şi cari au fost înstrăinate, trebuesc reconstituite, iar alimentarea acestui fond să se facă cu regularitate conform legei, de către instituţiile de stat, judeţ comună etc.

Conducerea Casei pensiilor trebuie să se facă cu dreptate şi multă energie, iar toate întârzierile nejustificate a recunoaşterii drepturilor de pensii să dispară.

VICTOR MUNTEANU

VOCI DIN PUBLIC

Lupta studenţilor dela Drept

contra legii avocaţilor

Am arătat într'un articol precedent cuprinsul aşa numitei legi a avocaţilor, demascând adevăratului ei scop.

„Opinia publică" nu trebue să vadă această lege decât în adevărata ei lumină, lumină întreţinută de flacăra eroismului, sub izbitura căruia se cutremură în revoltă peste zece mii din cei ce alcătuesc floarea tinerimei, nădejdea de azi a neamului, conducătorii de mâine a ţării.

Josniciei votată într'un sfârşit de seziune la 28 Decembrie, 1931, de câţiva deputaţi somnoroşi, călcând pe desnădejdea pregătită sufletelor noastre, am opus conştient şi dârz, protestul nostru.

Studenţimea română din facultăţile juridice, într'un singur suflet, cu înverşunarea desnădejdei, a pornit să-şi apere bucăţica de pâine a zilei de mâine şi nu va da un pas înapoi: iar dreptatea cau-

Continuare în pagina II-a

Conferinţe

Originea mentalităţii noastre

Expunerea d-lui prof. I. Minea

In Aula Universităţii, în cadrele conferinţelor aranjate pentru strângerea unui fond de ajutorarea revistei *Arhiva*, d-l profesor Ilie Minea a vorbit Duminică dimineaţă, despre „originea mentalităţii noastre de azi".

Ţinem din capul locului să atragem atenţiunea conducătorilor Bibliotecii Centrale, că atunci când se rostesc asemenea conferinţe să se interzică orice cotrobăire în raifturile ce dau în balconul Aulei.

Căci, să vedeţi dvoastră, când se atingea partea esenţială,—atenţia ne-a fost atrasă de o statie în halat alb ce se închină peste balastradă, de sus, privind cu interes chelia conferenţiarului (credeam că o să-l strige ca să i comunice ceva interesant). Cu pantofi noi ce scârţâiau, statia îşi făcea treabă, mutând o scară dintr'un loc într'altul, apoi s'a cocoţat pe-un scaun ca să caute pe-un scaun ca să caute nu-ştiu-ce într'un etaj al dulapului.

Se impune mai multă seriozitate, !

*

Conferenţiarul a vorbit sobru; a subliniat importanţa „Arhivei" în cultura românească; apoi dela o premiză găsită în ultima carte a lui Oswald Spengler („Ani hotărâtori), trece la subiectul anunţat.

Mentalitatea noastră de azi rezidă în mentalităţile formate deja în celelalte provincii înainte de unire.

Dincolo de Carpaţi toţi s'au format la şcoala nemţească.

Cei de peste Prut, în şcoala fricii şi umilinţii ruseşti.

Nici unii din ei nu s'au adăpat la izvoarele limpezi şi liberaliste, ale culturii franceze, ca cei din Vechiul Regat. Conferenţiarul înfăţişează neţărmurita-i admiraţie faţă de şcoala franceză, compară pe românii bucovineni cu cei bănăţeni şi-i deosebeşte de cei din regat, atribuindu-le un spirit greoi, nemţesc.

Azi e un început de amalgamizare şi se va ajunge la o mentalitate superioară celora din Apus, cari în naţionalismul lor se repugnă şi culturalicească.

Aceasta-i tema conferinţei

Şi acum să răspundem aici întrebării pe care a pus-o conferenţiarul în sprijinul tezei sale. D sa susţine că şcoala franceză e unica ce a creat oameni mari printre Români. Ferm convins de asta, a rugat pe ascultători să indice un mare român format în şcoala nemţească. Tot d-sa a răspuns că nu e niciunul.

Domnul profesor Minea a scăpat din vedere pe *Eminescu* şi pe *Maiorescu*! Nu au studiat aceşti mari Români în Viena şi Berlin? Curentul Junimist condus de Maiorescu se poate neglija? —Credem că nu! —

— Nu sunt mari cei ce-au făcut şcoală nemţească? Se poate uita un *Eutimie Murgu*, căpitanul suprem al Banatului din 1848, deputatul din parlamentul lui Kossuth şi întâiul profesor de filosofie al Academiei Mihăilene?

Se neglijează *Vicenţiu Babeş*, deputat în patru rânduri, consilier la Curtea de Apel din Buda-Pesta şi adâncul cunoscător al limbei slave vechi din care traducând în ruseaşcă un document important pe seama curţii Rusiei, a fost onorat de Ţarul Alexandru I cu 10.000 ruble! Nu's acestea capacităţi?

Nici Aurel C. Popovici? Şi câţi alţi ardeleni şi bucovineni; şi chiar profesori actuali din vechiul regat, cu învăţătura făcută în Germania.

Schimbaţi-vă părerile, domnule profesor Minea.

Aurel Bugariu

Struna zilei

Etalonul

— „Consider predarea etalonului, ca un *simbol...*"
Ostrowski

Când Ostrowski a predat Ţării, metrul de platină, cică ar fi declarat asistenţii, în surdină:

— „Rogu-vă dragi gaspadini, anunţaţi pe cei ce fură că se'ntoarce din vecini etalonul de *măsură...*".

N. Ioanid

Celiţi în pag. 4-a

Ultima oră

Tenorul Kiepura

cântă pe stradă

O scenă interesantă s'a întâmplat zilele trecute la Viena, pe Kärtnerstrasse. Renumitul tenor Jean Kiepura ieşea de la operă şi se îndrepta spre automobilul său. Un numeros grup de admiratori s'a postat însă în drum şi l-au împiedicat să se urce în maşină.

Kiepura a fost rugat să cânte şi în cele din urmă a trebuit să satisfacă cererea. El a cântat aria „Inima mea îţi aparţine" (Dein ist mein Herz) de Franz Lehar. Era după miezul nopţii.

Totuş sute de oameni s'au adunat în stradă, iar la ferestri şi în balcoane au apărut persoane în costume de noapte.

La urmă Klepura, cu pălăria în mână, a făcut o colectă adunând bani pentru artiştii şomeri.

Greta Garbo

părăseşte cinematograful

Un ziar din Berlin anunţă că Greta Garbo părăseşte cinematograful. Ea a plecat din America şi se află în drum spre Suedia, patria ei.

La Stokholm, marea artistă vrea să se consacre teatrului.

Ea a primit un bun angajament din partea teatrului „Auditorium". Primul ei rol va fi în „D-ra Iulia" de August Stirndberg.

DIN TOATA LUMEA

Un cinema numai cu două locuri. — In'r'un salon din castelul dela Himley Hall, unde prinţul George şi prinţesa Marina îşi petrec luna de miere, s'a instalat un mic cinema. In sală nu sânt decât două locuri pentru ducele şi ducesa de Kent.

Spectacolele sânt scurte, constând din vederi şi comedii. In special se reprezintă filme cu Micky-Maus, care plac mult prinţesei Marina.

Un mormânt-birou. —La St.-Louis (Statele-Unite) a încetat din viaţă zilele trecute avocatul Ralph Mountson. El şi-a pregătit un mormânt original.

Mormântul are deasupra un monument frumos, cu o uş de metal şi o scară ce duce într'o cameră subterană. In acea cameră defunctul şi-a transportat întreg mobilierul din biroul său, unde a lucrat aproape jumătate de veac.

Astfel cavoul apare ca un birou cu masa de scris, cu bibliotecă, cu fotolii de piele, cu mesuţă pentru fumat, cu tablouri, etc. Iar în mijlocul camerei, pe un postament de marmoră, s'a aşezat sicriul cu rămăşiţele pământeşti ale defunctului. In felul acesta, el se află şi după moarte în acelaş cadru unde şi a petrecut aproape toată viaţa.

*

Pe'ele de cerneală —Un prezicător din Londra a născocit o nouă metodă de ghicit, cu pete de cerneală Iată procedeul:

Persoanele sânt puse să scuture un condei muiat în cerneală pe o filă de hârtie. Şi după felul cum se aşează petele de cerneală, s'ar putea ghici soarta şi caracterul omului.

Astfel de pildă, o pată de cerneală aproape rotundă ar indica un om de isprăvă şi cu noroc în viaţă. O pată colţuroasă ar însemna dimpotrivă, un caracter rău şi o soartă ingrată.

Câteva pete de cerneală lipste între ele anunţă piedici şi necazuri. Petele disparate au fiecare câte o interpretare, după felul cum se plasează pe hârtie.

Şi în definitiv, acest nou sistem de ghicit e destul de imprecis, ca şi celelate metode dealtfel.

O casă tapetată cu ziare.— Un bogataş din New York, anume Edy Carter a găsit o ideie originală de a-şi tapeta odăile.

El a acoperit pereţii camerilor cu titluri de ziare şi reviste.

In acest scop el a cumpărat câtva mii de gazete şi publicaţiuni din America şi din ţări din alte continente.

Titlurile au fost lipite pe o pânză subţire, care formează tapetul.

Astfel cine vizitează casa bogătaşului american poate citi pe pereţi odăilor titlurilor a mii de ziare şi reviste din toată lumea.

Cronica muzicală
de WRATISLAVIUS

Teatrul Naţional:

Concertul JAN KUBELIK

In seara de Vineri, 14 Decembrie am avut parte de-o emoţionantă revedere. *Jan Kubelik*, unul din cei mai de seamă viurtuozi ai violinei, a reapărut — după o absenţă de aproape un sfert de secol în faţa publicului ieşan.

Câte nu s'au petrecut şi prin câte n'am trecut cu toţii — y compris deci şi maestru *Kubelik*, în acest enorm interval de timp.

Enorm desigur faţă de scurtimea vieţii omeneşti; o jumătate de viaţă! Pentru mulţi, din nefericire — aproape o viaţă întreagă...

Vicisitudinile deosebit de multe şi neobişnuit de intense ale acestui din urmă pătrar de veac, n'au lăsat pe nimeni neatins. Mai ales pe cei de frunte, înzestraţi nu numai cu daruri atât de rare, dar şi cu o sensibilitate deasemeni excepţională. Ce învolburări înfricoşătoare şi ce uragane grozave trebue să fi frământat craniul azi pleşuv, dar în amintirea noastră acoperit cu o bogăţie leonină a minunatului meşter *Jan Kubelik*.

Parc'ar fi fost mai eri-alaltăeri. In faţa noastră un bărbat tânăr, cu trăsăturile feţii de rară energie, dure şi inflexibile, de culoare şi consistenţa bronzului. Cântul lui era miracol, dar nu ne superlativ al visării exteriorizate prin gesturi sau priviri languroase şi care să spună oare-cum auditorului ceiace arcuşul sublinia ca o complectare. Nu: *Kubelik* nu era le fel cu virtuozii timpului. El făcea excepţie, în senzul că era *adevăratul virtuoz*, superlativul absolut, interpretul miraculosului.

Nu există o piedecă tehnică (şi prin această înţelegem acele flageolete extrem de dificile sau pizzicate cu toate degetele stângii sau acorduri de 3—4 voci etc.) nimic din domeniul virtuozităţii nu ieşea din arcuşul lui *Kubelik* altfel decât în puritatea cea mai diamantină şi nic odată n'am sezizat la el vre-un sunet „parazit" acel scârţâit ce loveşte atât de dureros auzul tocmai fiindcă acesta e extrem de incordat şi în maximă concentrare.

Din cauza acestei perfecţiuni, de nimeni altul — chiar dintre cei mai mari, atât de matematic realizată, se născuse legenda „răcelii" lui *Kubelik*. Şi nu era adevărat. Era numai un exces de conştiinţă în interpretare *ca virtuoz* al multor opere, în care poezia propriu zisă e cu mult mai redusă decât quantumul imens al jongleriilor şi acrobaţiilor quasi invincibile.

Aceasta era legenda ce se crease. Cu toate acestea *Jan Kubelik* a cunoscut culmile cele mai de sus ale succesului şi ale gloriei.

Aşa fel încât el îşi putea permite luxul de a nu mai apare decât rar, rar de tot şi numai la festivale de binefaceri, la care dacă alţii îşi dădeau obolul bănesc pentru alinarea suferinţii semenilor loviţi de soartă, el, regele nedetronabil al armoniilor, venea să dăruiască pe dăruitori...

Dar, cum am spus mai sus, adversităţile nu iartă nici pe acei pe care decenii întregi se părea că zeii proteguitori îi urmăresc pretutindeni. L'au silit deci şi pe maestru să redevină profesionist şi să cutreiere din nou lumea.

Scrim rândurile aceste cu multă melancolie şi dacă o facem totuşi, e din credinţa că ele nu vor ajunge în mâna maestrului...

Sau dacă prin imposibil îi vor parveni totuşi, el le va înţălege substratul şi va ierta indiscreţia. Cu atât mai mult, cu cât le socotim întrucât-va necesare pentru justificarea unei afirmaţii — şi anume: *Jan Kubelik* de acum, ce a concertat Vineri seara, a distrus legenda ce se creiase şi care, ca toate legendele din jurul oamenilor mari, făcuse ocolul lumii întregi.

Kubelik a rămas un mare virtuoz şi un mare artist. *Concertul* lui *Goldmark* — pe care noi l'am auzit abia acum pentru prima oară, deşi n'a contribuit a creşterea faimei autorului *„Reginei din Saba"*, conţine însă atâtea dificultăţi tehnice cere o deosebită agilitate şi o neobişnuită încordare a memoriei, încât ne-a dovedit în deajuns la ce grad se păstrează vioiciunea şi virtuozitatea maestrului *Kubelik*. La fel şi *Palpiti* de *Paganini* sau compoziţiile proprii.

Dar în program mai figurau şi *Bach* şi *Robert Schuman* (cu vaporosul *„Abendlied"*).

Pentru noi muzica lui *Bach* este cea mai aproape de dumnezeire. Când auzim pe cineva interpretând just pe *Bach*, aşa cum instinctiv simţim că e oglindirea gândului creatorului ei, opera se preface în rugăciune, interpretul e preotul şi sufletul meu se prosterne cu evlavie, se roagă lui Dumnezeu. Cu acest gând l'am ascultat pe *Kubelik* în-

Continuare în pagina II-a

Tocul rezervor PARKER este un cadou care va fi dorit și apreciat anul acesta mai mult ca oricând. Cine nu știe cât de distins, elegant și practic este acest toc rezervor? Incasabil, în culori frumoase, ușor și perfect proporționat, cu dispozitivul de încărcat ingenios (în locul celui invechit lateral) tocul PARKER este înzestrat cu o peniță de o rară finețe și rezistență. Veți găsi o peniță potrivită pentru oricare scris.-

Dăruiți anul acesta tocuri și creioane PARKER. Veți găsi o bogată alegere pentru a satisface pe fiecare din prietenii Dvs. la prețuri abordabile tuturora.-

Tocuri rezervor:
Senior : - - Lei 1.600.-
Junior : - - Lei 1.200.-
Creioane:
Senior : - - Lei 800.-
Junior : - - Lei 700.-

Parker
TOCURI REZERVOR
CREIOANE
De vânzare la toate Librăriile și Papetăriile de primul rang.-
Reprezentanța Generală:
MAX GRUNDHAND,
București I.
Calea Victoriei 41—Pasajul Român.

INCERCAȚI CERNEALA
Parker "Quink"

PUBLICAȚIE de INCHIRIERE

Subsemnatul Ioan Botez domiciliat în Iași str. Carol 44 în calitate de lichidator al Societății în Nume Colectiv: Prima Fabrică de Manufactură și Țesătorie „Bucovina" Spiegler, Thierer & Co. autorizat prin decizia Curței de Apel Iași Secția I No. 65 din 20 Octombrie 1934, public spre cunoștința generală că, Luni 31 Decembrie 1934 ora 10 dim., voi ține licitație publică la sediul suszisei societăți din Iași strada Elena Doamna No. 50 nou și 58 vechiu pentru închirierea fabricei proprietatea societății, conform contractului ce se poate vedea la sediul social în fiecare zi între orele 10—12 a. m. când se poate vizita și fabrica și controla inventarul.

Condițiunile esențiale: Clădirea fabricei, curtea ei, clădirea de locuință în spre str. Bucșinescu No. 2 și acelea din curtea fabricei, clădirile unde sunt birourile, șasezeci războaie Jaquard, Schaft și simple, cu mașinile ajutătoare Schusspulmaschine și Kreuzmaschinen și urzitoare, două motoare din care unul cu motorină de 70 cai putere și altul de 25 cai putere cu benzină grea, două magazii pentru mărfuri, birouri și mobilier.

Termenul închirierei e de doi ani din care un an și jumătate obligator pentru toate părțile și restul de timp facultativ pentru lichidator, dacă în acest interval va interveni adjudecarea fabricei.

Licitația va începe dela 400.000 lei (patrusutemii) anual iar concurenții vor depune o garanție de 10% în numerar sau în efecte publice la cursul zilei, pentru executarea contractului. Depunerea acestei sumi se va face la licitație.

Plata arenzei în patru rate trimestriale anticipate egale și cum eu lichidatorul mă oblig a repara fabrica din arenda și a o pune în funcțiune, chiriașul va plăti la semnarea contractului prima rată de chirie și eventual și rata doua.

Taxele comunale și diferența de prima de asigurare dela nefuncțiune la funcțiune, privesc pe chiriaș ca și impozitele la contractul de închiriere.

I. BOTEZ

Vacanța catedrei de obstetrică

dela Facultatea de Medicină din Iași

Candidatul cel mai indicat: D-na Dr. LUCIA BORCEA

Zilele acestea, consiliul Facultății de medicină se va întruni pentru a hotărâ cine să dețină în viitor, în locul d-lui prof. Zaharescu - Caraman, cursul și clinica de obstetrică.

Candidează pentru locul vacant, d-na dr. Lucie Leon Borcea, d. dr. Plăcinteanu și d. dr. Aburel.

Cum „vacanța" produsă a stârnit discuție (de culise) în toate cercurile universitare și medicale ieșene, vom face unele constatări.

*

In primul rând în ceiace privește trecutul.

D. prof. Zaharescu-Caraman ambulant,—neglija cursurile. Venea la Iași cam rar. Ceea ce era în deterimentul studenților.

Intelectualitatea ieșană și în deosebi universitarii noștri, în ultimul timp fac mare caz de ieșenism.

Și totuși, chiar la Universitate, pe ascuns pregătesc unii o lovitură ieșenismului. Se caută,—am aflat,—ca urmare Lucia Borcea, să fie succesoarea d-lui Caraman.

Și când acesta?..

Când d-na Borcea, în toată activitatea științifică și practica-medicală pe care o desfășoară de peste 20 de ani, a dat dovadă de biruința valorii ieșene.

Vizitați Maternitatea și veți vedea capacitatea, tehnica și puterea de muncă a d-nei dr. Borcea.

Comparați starea Maternității locale cu aceea din București si vedea biruința ieșenismului...

*

Medicina a fost pentru d-na dr. Borcea o adevărată pasiune. Activitatea d-sale stă mărturie vie.

In ascensiunea d-sale, vedem că nicicând nu s'a dat înlături dela vre-un concurs.

O întâlnim externă și internă, cu concurs, la Sft. Spiridon. Medic secundar și apoi primar, tot cu concurs, la Maternitate. Provizorie (1919) și apoi definitivă (1926) ca directoare a școalei de moașe de pe lângă Institutul Gregorian.

Specialitatea și-a format o cu sute de experiențe care variază dela caz la caz. D-na dr. Borcea nu s'a mulțumit numai să citească. Elevele d-sale sunt cele mai excelente moașe din țară. (Ce minuni ar face d-sa cu studenții dacă din fetele dela țară, cu capacitatea de gândire oarecum redusă, dă rezultate atât de eloquente).

Oprindu ne la ginecologie, catedra este de obstetrică,—d-na dr. Borcea a făcut-o și o face.

*

In tot acest timp d-na dr. Borcea a desfășurat o activitate științifică de specialitate în reviste din țară și străinătate, urmând conferințele de specialitate la Facultatea de medicină din Paris și alte centre însemnate.

*

Aceia care caută să creeze atmosferă defavorabilă susținând că o femeie nu-i indicată pentru locul vacant, ar trebui să știe că poate nici în o altă specialitate o femeie nu-i la locul ei ca la obstetrică și boli de femei.

Activitatea obstetricală a d-nei dr. Borcea numără 1728 operați. Importantă este și activitatea ginecologică-chirurgicală. Insă trebue accentuat că *obstetrica este o artă deosebită de chirurgia propriu zisă*, și această artă e stăpânită la perfecție de d-na Borcea, printr'o îndelungată experiență.

Devenind titulară la catedra și clinica de obstetrică, d-na Borcea va da societății serii de medici bine pregătiți în această materie atât de importantă pentru vitalitatea neamului.

Henry Burileanu

BECURI
DECALUMÈNI CU FIR DUBLUSPIRALIZAT

PHILIPS
Tip. 940 A.
Tip. 940 A. pentru curent alternativ.
Acest aparat eftin și frumos întrece prin sensibilitatea, selectivitatea și reglajul său ușor toate celelalte aparate cu unsingur circuit. Două circuite de filtrare suprimă postul local sau orice alt post supărător pe unde mijlocii sau lungi.
Singurul depozit pentru Iași
RADIO MERCUR
Str. Lăpușneanu No. 6

DOCTOR
D. Brănișteanu
Asistent Universitar
— Medic de Spital —
Boli Interne
(Roentgen-Diagnostic)
Consult: 2-5 și după rendez-vous. Str. V. Conta 18

DOCTORUL
R. DAMSKER
Str. Ghica Vodă No. 44—46
MEDICINĂ INTERNĂ,
SIFILIS ȘI GENITO-URINARE
Diatermie și băi de lumină
ntre 8—1 a m. și 3—7 p. m

x Doctorul Zosin dă consultațiuni *(nervoase și interne)* în str. Armeană 15 dela 2 la 4.

Lupta studenților de la Drept

Continuarea din pag. I-a

zei noastre ne dă siguranța victoriei.

Cultivați în spiritul disciplinelor jur dice, cu o corectitudine, ireproșabilă, am înțeles să îmbrăcăm primii pași ai protestului nostru în haina cea mai strict academică.

Am supus doleanțele noastre celor mai superioare foruri competente și în mai multe rânduri delegații aleși au bătut porțile ministerelor până la epuizarea ultimului ban strâns din sărăcia noastră.

Purtați de la Ana la Caiafa și apoi la d. Prim Ministru, am obținut odată cu recunoașterea dreptății noastre frumoase promisiuni, solemne făgăduieli, și am înțeles că drumul legal pe care am pornit plini de încredere, ne-a dus în fața unor porți zăvorâte durerilor noastre.

Resemnarea și desnădejdea nu ne pot învălui căci deasupra zilelor de mâine planează spectrul foamei.

Incepând acțiunea noastră am prevăzut toate ipotezele și am știut dacă cei în drept nu ne vor înțelege plângerea, îi vom face s'o simtă și de va fi nevoie, vom cere dreptate de la ultima opincă și de la treptele tronului.

Declararea grevei pasive e ultimul pas făcut cu speranța că măcar în al 11-lea clas, cauza noastră va fi satisfăcută pe căile ce noi din toată inima le-am dorit pașnice

Dacă acelaș va fi rezultatul, ne va spori nu desnădejdea ci îndârjirea.

Cu sprijinul celor treizeci de mii de Camarazi din „Uniunea Asociațiilor Studenților Creștini" ce nu ne pot lăsa condamnați inaniției, vom ști a arăta că dreptul la viață nu ne poate fi smuls.

V. Gh. Tarhon
student

O conferință

a d-lui prof. Gr T. Popa

Sâmbătă 15 Decembrie a avut loc la Spitalul de copii „Dr. Ghelerter" conferința D-lui Profesor Universitar Dr. Gr. T. Popa, despre *„Lupta și mutualitatea dintre organe"*. Această conferință este rezultatul invitației făcute de către Societatea *„Junimea Medicală"* Societatea studenților medicinești evrei, invitație la care d. profesor a răspuns cu deosebită amabilitate, dând astfel posibilitate societății de a-și ina gura unul din punctele ei de activitate: *Conferințele medicale.*

Conferința cu subiect pur științific a atras un public foarte numeros alcătuit din profesori universitari, medici și studenți. Expun rea a fost urmărită cu viu interes datorită în special faptului că cele mai multe din argumentele conferențiarului erau azate pe int resante cercetări propri.

Asistența și-a manifestat satisfacția pentru modul cum a fost tratată chestiunea, prin vii aplauze.

In jurul incendiului

dela școala din Sculeni

Domnule Director

Am văzut în prețiosul Dv. ziar o informație cu privire a incendiul ce a avut loc la Școala din Sculeni de sub conducerea subsemnatului, prin care precizați că incendiul a luat naștere dela o sobă supra-încălzită.

Adevărul este că incedi l s'a iscat datorită unei scânduri ce se află cu ua capăt sub coș și care a ars mocnit mai mult timp pe sub plafon, ca apoi flacăra să isbucnească la acoperiș. In credința că veți face cuvenita rectificare, primiți st ma mea.

C. MANOLACHE
directorul șc. primare Sculeni

NOVAL
SUPRIMĂ DUREREA

Caravana Milosteniei

In ajutorul sărăcimii Iașului

Scene impresionante dela Primărie

Caravana Milosteniei a început eri să împartă nevoeșilor ajutoarele colectate.

Am avut prilejul să asist la desfășurarea acestei opere caritabile, făptuită de d-nele generoase, din buna societate a Iașului.

Pentru a evita înghesuiala și dezordinea, organizatoarele au repartizat cartierele pe zile.

Fiecare nevoeș primea cite 200 Kgr. lemne, 20 lei pentru transportul lemnelor de la depozit, o coșniță cu alimente și ceva îmbrăcăminte.

Era impresionant să constați bucuria copiilor săraci cari se pomeneau la un moment dat cu câte o pereche de botinuțe noui, cu o căciuliță și o flanelușă călduroasă.

Un țâncușor de vreo 6 ani introdus de mamă-sa, aproape gol, în sala de împărțire, văzându-se astfel îmbrăcat, întrebă pe una din d-ne:

— „Is chiar ale mele? Mi le dai mie"?

Repetând de vreo câte-va ori întrebarea.

Când i s'a confirmat că-i aparțin, copilașul cu glas tămâguitor, s'a adresat mamei:

—„ Mamă, cumpără și lui Licușor că are să plângă când are să mă vadă pe mine".

Și femeia a obținut hainuțe și pentru copilul de acasă.

*

Am stat de vorbă cu d-na Hurmuzescu președinta Caravanei.

Distinsa filantropă ne informează că anul acesta s'a putut strânge de la ieșeni suma de 150 mii lei în bani, plus obiecte.

Cu 50 mii lei din această sumă au fost ajutați „discreții"; iar restul a fost transformat în obiecte și alimente.

In ceiace privește proectul de asistență depus la primărie prin care se cere instituirea unui impozit special, d-na Hurmuzescu ne spune că va fi pus în discuția primului consiliu comunal.

Eri au fost ajutorate 200 de familii.

Rep.

INFORMAȚIUNI

x Consiliul Casei de asigurări sociale, s'a întrunit aseară, sub președinția d-lui Vasile Asseni.

S'au rezolvit mai multe cereri de pensionare și s'au ales delegații pentru apropiata adunare generală a casei centrale.

x Urmărirea unei doamne. — Poliția locală a primit o circulară, prin care se cere punerea în urmărire a d-nei Cecilia Schömberg din str. Ștefan cel Mare.

D-na în cauză e urmărită în baza unui mandat de arestare emis de parchetul Ilfov, pentru 3 ani închisoare.

x Ca în toți anii, revelionul va fi serbat și anul acesta la „Orfelinatul Evreesc". Pregătirile și surprizile vor întrece însă cu mult tot ce a fost până acum.

Localul a fost complect refăcut.

x *Societatea „Ahva"* a Evreilor Ruși din localitate, organizează un ciclu de conferințe, ținute de distinși literați din țară ca I. Șternberg, Barbu Lăzăreanu, etc.

Vineri 21 cor. ora 9 seara, va avea loc inaugurarea acestui ciclu cu conferința scriitorului evreu din București, d-l M. Altman, care va vorbi despre „Charlie Chaplin și eroul său".

x Opereta „Vânzătorul de păsări" a produs teatrului Național în primele trei spectacole care au avut loc, o rețetă notă de circa 75.000 lei.

E un record...

x Din cauza aglomerării de materie, publicăm abea în numărul de mâine, cronica d-lui *Wratislavius* privind recentul mare succes al Teatrului Național, cu opereta „Vânzătorul de păseri" de *Zehrer.*

Cronica muzicală
de WRATISLAVIUS

Teatrul Național: **Concertul Jan Kubelik**

(Continuare din pagina I-a)

terpretând pe *Bach* și cu aceleași zvâcniri mi-a bătut inima când, cedând cerințelor, a dat — ca primul hors programme, *„Ave Maria"* de *Schubert*

De mult, de mult tare, n'am mai auzit asemenea interpretare a lui *Bach*...

Iată pentru care gând ne-am îngăduit aluzia, cere deși de domeniu public, frizează totuși indiscreț unea (de noi în deobște ocolită), Maestrul o va scuza desigur și va primi toată gratitudinea noastră pentru evenimentul rarisim oferit prin cântul său vrăjit.

Dar, fi se mai cuvine un gând de caldă mulțumire marelui artist. Ne-a dat prilejul să facem cunoștință cu tânărul pianist *Rafael Kubelik*, a cărui direcțiune în acompaniament și a cărui minunată complectare a artei părintelui său, ne-au surprins, dela început chiar, atât de agreabil, încât nu odată ne-am simțit urmărind cu deosebită încordare tușeul vaporos și extrem de bogat în fine nuanțe al pianistului remarcabil și de mare inteligență muzicală, pe care am fi ținut mult să'l putem auzi și ca solist la instrumentul căruia'i știe scoate atâtea rezonanțe fermecătoare.

Tatăl ilustru a găsit un ideal tovarăș în fiul — înalt, blond și subțirel, care probabil va continua să țină în strălucire numele părintelui—marele virtuoz *Jan Kubelik.*

W.

Bonurile de premii
din seria 57-a
se mai primesc toată săptămâna
Tragerea premiilor are loc
DUMINICA 23 DECEMBRIE
IN SALA TRIANON

Abonați-va la „Opinia

Bine ras-
ROTBART MONDEXTRA
bine dispus!

Fabrica de mezeluri
IOAN VELESCU
Târgușorul Copou (Tramvai Rond I)
vinde cu ocazia sărbătorilor toate felurile de mezeluri proaspete cu prețurile cele mai eftine.
Incercați spre convingere

„Zenith" și „Belmont"
Aparatele de Radio americane cele mai perfecționate 4+1, 5+1, lămpi, 20—2000 metri
NOU: Aparate de Radio pentru automobile
Reprezentant exclusiv pentru Iași:
„RECORD"
Radio — Electricitate
Str. Lăpușneanu No. 27, Iași

Cele mai noi modele de tricotage
Flanele de lână
Mănuși și ciorapi de lână
Stofe pentru rochii și haine bărbătești
Zenana, Düvetină, Barcheturi etc. etc.
găsiți cu prețurile cele mai reduse
numai la Magazinul
„Ghemul Roș"
Str. Cuza Vodă 58

INTREBUINȚAȚI CU INCREDERE
DALIN

NOU

PUDRA FLIT UCIDE PLOȘNIȚE, PURECI, FURNICI ȘI PĂDUCHI

Vaporizați FLIT, renumitul lasecticid lichid contra MUȘTELOR, MOLILOR și TĂNTARILOR

Se modifică impozitele indirecte

pentru realizarea fondului de înzestrare a armatei

Bucureşti 18. — Astăzi la prânz, comisia Camerei se prezintă Regelui pentru a-i înmâna răspunsul la Mesaj. Azi parlamentul ia vacanţă până la 20 Ianuar.

In timpul vacanţei, guvernul va pregăti o serie de proecte de legi, între care *modificarea impozitelor indirecte, cu scopul de a se realiza fondul de înzestrare a armatei şi a se acoperi deficitele bugetare.*

Indată după vacanţă, parlamentul va discuta proectul de reformă ad-tivă, unificarea codului penal, ratificarea decretelor —legi etc.

Va veni în discuţie şi raportul Bentoiu în afacerea Skoda. Se pare însă că în această chestiune se vor produce unele atenuări.

Proectul unificării

Camerelor profesionale

combătut de muncitori şi meseriaşi

Dl. N. O. Mărgărint preşedintele Camerei de Muncă, a plecat aseară la Bucureşti invitat la conferinţa preşedinţilor Camerilor de Muncă unde va participa şi d. ministru Ion Nistor.

Se vor pune în discuţie diferite chestiuni privind această instituţie între cari şi modificarea legii Camerilor profesionale pentru a se face Camere Unice.

După cât ne spune d. Mărgărint, toţi preşedinţii Camerilor de Muncă şi în general muncitori sunt contra acestei intenţiuni, iar ministrul ar fi promis într'o şedinţă anterioară, că va face numai după voia lor.

Rămâne de văzut! z. d.

Chestiunea „Târgului Eftin"

La Camera de comerţ a avut loc Duminică o şedinţă a comisiei interimare, prezidată de d. Iancu Zipa.

Şedinţa a fost strict intimă. Totuş transpiră că s'a discutat despre concluziile din raportul d-lui inspector Tacit privitor la Târgul eftin.

Şi s'a hotărât ca înainte de a se face vreun nou demers să fie invitat d. N. Gheorghiadi, ca prezidentul sub ale cărui auspicii s'a organizat Târgul ieftin, pentru a se discuta punctele din raportul d-lui Tacit.

Lucrările Parlamentului

17 Decembrie

CAMERA. — *D. C. Tătăranu*, raportorul la mesaj, a analizat opera guvernului şi a combătut criticile opoziţiei.

D. *Victor Iamandi* a răspuns apoi în numele guvernului. D-sa arată că toate partidele şi au exprimat devotamentul faţă de Coroană, afară de partidul d-lui Gh. Brătianu.

Aminteşte cum au venit liberalii la putere. Guvernul a făcut câteva legiuiri importante. A restabilit ordinea în ţară, dar în lupta dusă a căzut marele român I. G. Duca.

D. Iamandi critică pe naţional-ţărănişti, susţinând că ei sânt autorii ruinei economice.

D. *Virgil Madgearu* intervine energic, combătând această afirmaţie.

Se produce un schimb de cuvinte între d-nii Madgearu şi Iamandi.

In continuare d. Victor Iamandi vorbeşte despre activitatea guvernului şi relevă succesele diplomatice ale d-lui Titulescu.

*

SENATUL.—La mesaj a vorbit d. *C. R. Mircea.*

D. *Iorga* protestează contra d-lui Boilă, care l-a acuzat că a primit 800 mii lei din partea guvernului, pentru a-l ataca pe d. Maniu.

D. *Titeanu* declară că va lua măsuri contra acuzatorilor.

D. *D. R. Ioanitescu* combate apoi proectul pentru reorganizarea poliţiei.

x **Contra durerilor musculare, articulare, sciatice** de natură reumatică sau gutoasă, întrebuinţaţi **Frantz-brandwein Mentoformic Dr. Ratianu** aprobat de Consiliul sanitar Superior. Alină durerile redând buna dispoziţie. Depozit Farmacia Dr. Ratianu Iaşi, Cuza Vodă 48.

Agresiunea sângeroasă

a unui învăţător

Vaslui 18.—In comuna Soluleţ din judeţul Vaslui s'a întâmplat ieri o violentă agresiune.

In cancelaria şcolii primare e acolo, s'a iscat un conflict între învăţătorul Gh. Conor, fostul director şi Gh. Veniamin, actualul director al şcolii.

Primul a fost înlocuit de la direcţia şcolii, fiind acuzat de unele abuzuri.

In urma unui violent schimb de cuvinte, învăţătorul Conor a luat un ciocan şi a aplicat d-lui Veniamin câteva lovituri în cap. Victima a fost transportată la spital.

Se fac cercetări.

Cu prilejul unui concert

Sarah Osnat Halèvy

Cântul tânguirilor milenare

Un neam şi o istorie milenară erup ca un vulcan în cântecele acestei frumoase yemenite.

Niciodată un cântec ebraic şi niciodată Baalik cântăreţul „poporului ales" nu şi-a găsit o realizare ca în cântul, ritmul şi mimica artistei Sarah Osnat Halèvy.

Trupul ei exprimă cele mai adânci simţiri şi visuri ale sufletului omenesc.

Corpul ei se leagănă ca palmierii în vântul deşerturilor, iar glasul ei aduce ecourile unor tânguiri milenare.

Nenumărate sunt creaţiile acestui covârşitor şi original talent.

O Sefardă cere socoteală lui Dumnezeu pentru suferinţele milenare ale poporului evreu; apoi covârşită de spaimă din cauza îndrăznelei ei, începe să plângă de teamă şi durere.

E Lilian Harvey cu Elisabeth Bergner a Orientului.

M. Bemow

x **Dr. Brener** *specialist mamos*, boli de femei. *Cons.* 6—8 d. m, în str, Banu 8,

D. ing. Em. Niţescu

şi cardinalul Rampola

După serbările din gară şi inaugurarea noului depou, toată asistenţa a felicitat pe d. inginer Niţescu, directorul regional, a căruia se datoreşte în mare parte succesul acestor realizări.

— „Ştiţi — răspunse d. Niţescu — că în urma unui ordin din Viena, cardinalul Rampola n'a putut să devie Papă la Roma şi atunci şi-a sacrificat toată activitatea, pentru înfrumuseţarea bisericii Sf. Petru. Aşa şi eu, neputând deveni Papă la căile ferate, mă căznesc să înfrumuseţez gara şi implicit Iaşul".

Aplauze sgomotoase.

—„Este numai o mică deosebire—zise inginerul Mühlstein. Rampola a făcut totul din banii săi".

Aplause şi mai sgomotoase; chiar şi din partea d-lui Niţescu.

D-N

Ministerul Instrucţiunii respinge

demisia d-lui Chiriţescu

Revizoratul Şcolar din localitate a primit ieri o adresă din partea Ministerului Instrucţiunii, prin care i se aduce la cunoştinţă că nu s'a aprobat demisia din învăţământ a d-lui Gh. Chiriţescu, întrucât dsa n'a arătat pe larg ce jigniri i s'au adus.

Rămâne ca d. Chiriţescu să răspundă detaliat.

O serbare a datinelor

Sâmbătă 15 Dec. la Academia de arte frumoase a avut loc o serbare a datinelor de Crăciun.

S'au produs elevele şi elevii Academiei cu diverse bucăţi muzicale. A colaborat şi corul bisericii Talpalari, dirijat de d. I. Ţincoca.

După terminarea programului, d. rector Atanasiu, a vorbit asistenţei, arătând că ministerul nu acordă fonduri suficiente acestei şcoli.

Quadrat Riga

Se vorbeşte de Episcopul Visarion

ca succesor la Arhiepiscopia din Iaşi

Chestiunea succesiunei în fruntea eparhiei Moldovei, ce un timp încoace se discută mai puţin.

Totuşi dela Bucureşti ne vine o ştire foarte importantă în legătură cu alegerea noului mitropolit.

O persoană din loc înalt a întrebat pe d. Tătărescu, prim-ministru, care-i motivul că P. S. S. Visarion Puiu, episcopul Bălţilor, nu candidează la scaunul mitropolitan al Moldovei?

Răspunsul primului ministru nu-l cunoaştem, însă fapt sigur este că *P. S. S. Visarion va candida pentru eparhia Moldovei şi va avea concursul efectiv al guvernului.*

Dealtfel şi sfinţirea Catedralei dela Bălţi la a cărei solemnitate va lua parte şi M. S. Regele, a fost fixată pentru o zi din luna Ianuarie înainte de alegerea noului Mitropolit al Moldovei.

Sp.

Eroina dramei din str. Aurora

a reintrat în spital. Şi a fost supusă unei operaţii

Cetitorii îşi amintesc desigur de drama pasională din str. Aurora, a cărei eroină a fost d-na Ana Olaru. După cum se ştie, ea a fost rănită cu două focuri de revolver. Primul glonte a lovit-o în piept, provocându-i o mică rană, care s'a vindecat după curt timp. Al doilea glonte s'a oprit în cap, subt urechea dreaptă.

Medicii au constatat că n'ar fi necesară extragerea acestui glonte, recomandând însă d-nei Olaru să evite orice emoţiune.

Pacienta a ieşit din spital şi câtva timp s'a simţit cât se poate de bine.

Acum două zile însă d-na Olaru a fost adusă din nou la spitalul Sf. Spiridon. Ea sufere de puternice dureri de cap şi nu poate vorbi. Se presupune că această stare a fost pricinuită de o inervare violentă.

D-na Ana Olaru, internată în clinica d-lui prof. Tănăsescu, a fost supusă ieri unei intervenţii chirurgicale. V. G

Chestiunea sindicalizării

profesorilor secundari

Asociaţia generală a profesorilor secundari a dat un comunicat. Ocupându-se de chestiunea sindicalizării, comunicatul anunţă următoarele

„Pentru a se păşi neîntârziat la realizarea sindicatului s'a hotărât ca secţia Iaşi să organizeze cel dintâi sindicat şi să ceară recunoaşterea personalului juridice.

In cazul când ministerul de instrucţie nu va da un aviz favorabil organizării acestui sindicat se va deschide proces pentru obţinerea dreptului de sindicalizare prin justiţie, proces ale cărui cheltueli vor fi suportate de toate secţiile.

Interimat

Bucureşti 18. — D. Victor Antonescu ministrul justiţiei, pleacă mâne la Paris. Interimatul departamentului justiţiei va fi ţinut de d. ministru V. P. Sassu.

*

D-nii G. G. Mironescu şi Gr. Filipescu au plecat aseară în străinătate.

Informaţii

x *Ceferiste.*— La Unghen a luat fiinţă o filială a asociaţiei „Statia" sub preşedinţia d lui Octav Tiron, şeful gării „Vasile Lupu".

S'a fixat pentru ziua de 29 Decembrie sfinţirea drapelului acestei asociaţii, la cari solemnitate vor lua parte dela Bucureşti d-nii Carcali, preşedintele „Federaţiei", Gh. Teodorescu, preşedintele „Staţiei", Grigore Stolnicu etc.

x Dl. Administrator Financiar de Constatare Emil Mardare ne roagă să dezmintim ştirea apărută într'un ziar local săptămânal, cum că d-sa se va retrage dela administraţie.

x D. Hoffman, şeful gării „Cuza-Vodă", a colectat de curând suma de 50 mii lei cu care a înzestrat biserica domnească din Ruginoasa, cu un clopot.

Gestul şefului gării Cuza-Vodă este lăudabil şi vrednic de imitat.

x Cunoscutul pictor d. prof. *N. Troteanu* dela Academia de Belle-Arte va expune la Iaşi ultimele lucrări, înainte de a le trimite la Bucureşti.

Expoziţia se va inaugura în prima zi de Crăciun într'o sală ce se va anunţa la timp.

x Asociaţia studenţilor creştini a dat ieri un comunicat, prin care invită studenţii dela facultatea de drept a menţine greva pastvă până la capăt, adică până la împlinirea doleanţelor lor.

x La balul „Unirea Generala Fulger", care va avea loc curând, va concerta renumitul diseur Jean Moscopol, adus special din Bucureşti.

Vor fi şi alte distracţii şi surprize.

x A încetat din viaţă un bătrân funcţionar al Justiţiei D. Vestali, fost pe vremuri grefier la Curtea cu Juri şi în ultimul timp grefier la Cab. III Instrucţie.!

x Consiliul interuniversitar a fost convocaţi pentru mâine Mercuri, la Bucureşti.

Au fost chemaţi şi au plecat la Bucureşti toţi rectorii Universităţilor şi decanii facultăţilor din ţară.

x La facultatea de drept, vacanţa care de drept începe de Sâmbătă, a fost începută de ieri, toţi studenţii din provincie ridicându-şi carnetele şi plecând acasă.

Profesorii nu mai ţin cursuri.

x Implinindu-se termenul legal, d. prof. I. Botez, decanul Facultăţei de litere, a înaintat rectoratului dosarul concursului pentru ocuparea catedrei de limbi romanice, la care a reuşit d. Gazdaru.

x D. Jude Scriban a fost ales prin tragere la sorţi, magistratul de vacanţă, care va rezolvi toate acele ce se vor ivi în timpul vacanţei de Crăciun.

TABLETA **TESTA** COMBATE MIGRENE-JUNGHIURI-NEVRALGII
DURERI DE DINȚI - RĂCELI GRIPA
ÎN FARMACII ȘI DROGUERII

Convalescenţii şi BOLNAVII

SUFERA APROAPE FARA EXCEPTIE DE

CONSTIPAŢIE

CRONICA

EXERCIŢIILE fizice, plimbările şi gimnastica sunt indispensabile bunei funcţionări a stomacului şi intestinelor. Persoanele cu ocupaţii sedentare, lipsite de exerciţii fizice, se plâng deseori de digestie neregulată.
In asemenea cazuri, ARTIN e remediul radical, care nu obişnueşte stomacul.
ARTIN este un purgativ uşor, fără efecte drastice, potrivit atât bolnavilor cât şi femeilor însărcinate sau lehuzelor.

ARTIN

Un produs al fabricei Dr. WANDER S. A.

PREŢURI: Lei 20.-, 33.- 88.-

AZI la ROXY DOUĂ filme şlagăre tot cu 12 şi 8 lei

A fost odată un vals cu Martha Eggert

Al doilea film

NOAPTEA ISPITELOR

cu ELISA LANDI

Acelaş program duminecile de Sâmb. şi Dum. cu 8 şi 9 lei mir

LA DURERI DE CAP

LUAŢI

NOVAL

NU VATĂMĂ INIMA ŞI STOMACUL

Cereţi în farmacii cutii originale

Bucuria gospodinelor

Vase de bucătărie **„ETERNA"**

cu smaltul NCASABIL

LA CRISTAL

Şoşoni Galoşi

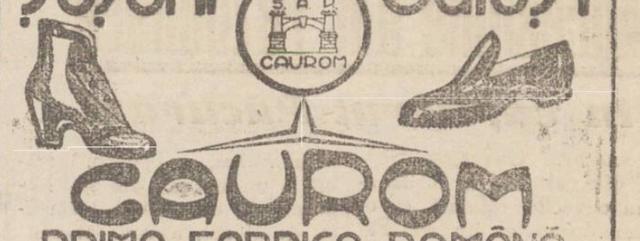

CAUROM

PRIMA FABRICA ROMÂNĂ

BUCUREŞTI-CERNĂUŢI

DURABIL • ELEGANT • EFTIN

MARFĂ GARANTATĂ DE FABRICĂ

PIERDUT buletinul biroului populaţiei Iaşi No. 17887 din 20 April 1921. Il declar nul şi fără valoare în mâinile ori cui s'ar găsi.

HERŞCU GLAZER
str. I. C. Brătianu 58

UN PIANO marca Schmrighofer Wien, de vânzare, preţ avantajos. I. G. Duca 22, etaj I, R. S.

DE ÎNCHIRIAT o cameră mare spaţioasă, în centru, str. Vasile Conta 13, în curte, pe scări. Lei 550 lunar.

A se adresa la proprietar C. Staig str. Trei Erarhi 9.

DOCTORUL HORNŞTEIN consultă, operează Nas, Gât, Urechi, Mârzescu 4. (3—6).

EVITAŢI CONTRAVENŢIILE fiscale adresându-vă cu încredere pentru orice operaţiuni de registre contabilului Şpaier str. Sărărie 193. Discreţie absolută. Preţu i modeste.

TÂNĂR funcţionar particular, posedând cunoştinţe de contabilitate, caută post sau orice serviciu, pretenţiuni modeste. A se adresa la ziar.

DE ÎNCHIRIAT una locuinţă compusă din 2 odăi şi una bucătărie şi una locuinţă compusă din 2 odăi. A se adresa la dl. Lupu Stănescu str. Pantelimon No. 17.

Quadrat Riga

DALIN

antinevralgic puternic şi nevătămător previne şi vindecă: gripa, răceala, dureri de cap, dureri de dinţi, junghiuri, dureri menstruale, dureri reumatice, lumbago şi ori ce boală ce provine din răceală.

DALIN

nu vatămă inima şi nu oboseşte stomacul

De găsit la toate farmaciile.

TEATRUL PHOENIX Joi 20 Dec. ora 9½ seara

UN MARE CONCERT dat de renumita cântăreaţă şi dansatoarea Palestiniană

SARAH OSNATH HALEVY

Plastică — Muzică autentică — Costume originale — Mimo-dramă—Dansuri exotice.
Lieduri. Un spectacol de o rară desfătare pentru ochi şi bună dispoziţie.
PREŢURI POPULARE.—Biletele la Teatrul Phoenix dela 10—12 a.m. şi 2—10 seara

ULTIMA ORĂ

Altă încercare de atentat cu avionul

împotriva lui Hitler

Londra 18.—„Sunday Dispatele" află despre o nouă încercare de atentat împotriva președintelui Hitler.

Pe când Hitler zbura cu avionul deasupra Prusiei, un alt aeroplan a atacat avionul prezidențial. Hitler a scăpat datorită prezenței de spirit a pilotului, care a dat viteză maximă.

Atentatul a fost încercat de niște național-socialiști răzvrătiți și care se află refugiați în Lituania.

Agresiunea unui perceptor

Scandalul din Tg. Cucului

Un incident s'a întâmplat astă noapte în Tg. Cucului, între d. Teodor Popovici perceptor municipal și d. Maior Weinstein din strada Pantelimon 22.

Ei s'au întâlnit în fața unei cârciumi și după ce a avut loc o explicație violentă, perceptorul a lovit pe d. Weinștein cu un corp dur în cap, provocându-i o rană.

Perceptorul Popovici a fost deferit poliției pentru cercetări.

Trenurile spre Rusia

vor trece prin Iași?

Se anunță că după restabilirea circulației feroviare între România și Rusia, traficul de trenuri ar urma să se facă pe linia București-Iași-Chișinău-Tighina-Tiraspol-Odesa.

Noul serviciu al pompelor funebre

subt administrația primăriei

Potrivit unui vot dat de Consiliul municipal, se numise la Primărie o comisie în frunte cu d. Pascu Stanciu, care avea misiunea să prepare lucrările de municipalizare a pompelor funebre.

Zilele trecute comisia încheindu-și lucrările și întocmind regulamentul de funcționare a noului serviciu, d. primar O. Racovițză a decis punerea în funcțiune a „Pompelor funebre municipale".

Eri comisia ad hoc, compusă din d-nii Pascu Stanciu, N. Dobrovici, pr. Niculea și Mocanu—acesta din urmă numit director al noului serviciu,—a preluat inventarul fostei concesiuni, care a devenit proprietatea Municipiului.

De asemenea comisia a făcut recepția a 8 cai cumpărați din Basarab a și care vor servi pentru înmormântări.

Noul serviciu, cu începere de astăzi, s'a instalat într'o încăpere dela Primărie.

După Serbători, d. primar O. Racoviză va proceda la desemnarea conducerii definitive a serviciului „Pompelor funebre municipale" serviciu în prezent administrat de comitetul aprobat de consiliu pentru alcătuirea regulamentului. REX

ȘTIRI POLIȚIENEȘTI

Agresiune din răzbunare

în cartierul Păcurari

Locuitorul Gheorghe Ghinea din cart. R. M. S. 22, având o veche răfuială cu d. Iohan Mosaovici din str. Păcurari 161, s'a îmbătat și aseară i-a făcut o vizită la domiciliu. El l-a maltratat pe d. Moscovici, aplicându-i lovituri de cuțit în mână.

Agresorul a fost arestat.

Jefuită în stradă — D-ra Vera Berindei din str. Inundați a fost jefuită în stradă de un pungaș care i-a sustras o poșetă cu 1000 lei și acte.

— Soldatul Timoftei Cubolaru din Rgt. 1 Grăniceri a fost prădat prin „grant" pe str. Uzinei de trei indivizi.

Frizer arestat. — A fost înaintat la biroul judiciar frizerul Mihai Scripcenco, lucrător la un coafor din str. Lăpușneanu, care fiind turmentat de alcool, a provocat scandal și a lovit doi gardieni publici.

Diverse.— Este cercetat la comisia IV-a elevul Gh. Filipescu dela gimnaziul „Ștefan cel Mare", găsit astă noapte pe la 3 în apropierea Halei.

— Un furt s'a comis la d. Cazanovschi din str. Ștefan cel Mare 21.

— Au fost deferiți poliției V. Caciuc din Sculeni urmărit de biroul judiciar, și V. Pilosca din str. Măracineanu 15, care venind după ajutor la epitropie, s'au purtat necuviincios. Rep

S'a scumpit zahărul

După refacerea cartelului

Zilele acestea s'a refăcut cartelul fabricelor de zahăr din țară. S'a reconstituit trustul, din care fac parte fabricele de zahăr din Roman, Ripiceni, Iței, etc. și din Basarabia.

Consecința acestui fapt a fost urcarea prețului zahărului cu 2—3 lei la Kilogram.

Astfel începând de azi, prețul zahărului cubic a fost fixat pentru en-gros la 25 lei și pentru en-detail la 26 lei kgr.; iar tosul la 23 lei în en-gros și 24 lei pentru en-detail.

Iată efectul cartelurilor. Se scumpește viața, iar cei în drept nu iau nicio măsură. Și scumpirea alimentelor de primă necesitate a venit tocmai acum în preajma sărbătorilor.

Ce fac autoritățile ? Nst.

O rezolvire provizorie a cazului Maniu

Desbateri însuflețite în delegația permanentă

București 18.- Delegația permanentă a partidului național-țărănesc a ținut o ședință ieri la prânz.

D. *Al. Vaida* a cerut ca delegația să-și clarifice punctul de vedere. Nu poate fi îngăduit ca d. Maniu să-și afișeze atitudini personale; și nu-i admisibilă o toleranță în felul aceleia arătate de d. Mihalache în scrisoarea către d. Maniu.

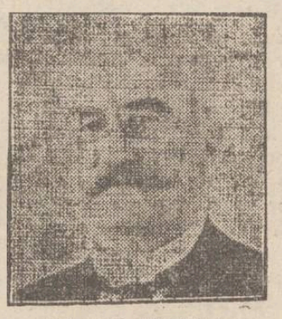

Dl. AL. VAIDA

Dacă nu se normalizează lucrurile, d. Vaida își depune mandatul de șef al organizațiilor din Ardeal, rămânând să fie fie ales d. Maniu în locul său.

După această declarație. d. Vaida a părăsit ședința.

D. *Maniu* luînd cuvântul, a precizat că nu poate renunța la părerile personale. Nu primește șefia Ardealului; ci propune să se aleagă o persoană neutră.

D. *Mihalache* a căutat să fie împăciuitor, arătând că astăzi nu-i oportun ca partidul să aibă atitudini riscate.

Pertractări

In cursul după amiezii a avut loc o consfătuire prelungită a vaidiștilor.

Apoi d. Vaida a avut o lungă întrevedere cu d. Mihalache.

S'a anunțat că, la punctul de vedere al d-lui Vaida, s'au mai raliat d-nii N. Costăchescu și G. G. Mironescu.

Tot ieri după amiază d. Virgil Potârcă s'a prezintat la Palat și a fost primit în audiență de M. S. Regele.

Ședința din cursul nopții

Delegația permanentă s'a întrunit din nou aseară la ora 11.

D. Vaida a cerut ca partidul să se pronunțe lămurit împotriva tacticei d-lui Maniu.

D. Mihalache a îndemnat din nou la moderațiune, propunând o soluție tranzacțională.

D. *Iuliu Maniu* a declarat în cele din urmă că *rămâne pe poziție în ce privește ideile personale, dar se supune la hotărârile delegației permanente.*

Deși e un fel de situație de „pentru-contra", s'a admis provizor această soluție.

*

După ședința delegației permanente, d. Mihalache a declarat ziariștilor că: partidul rămâne pe baza rezoluției din Septembrie a comitetului executiv.

Intrevederea Maniu-Inculeț

Ieri la ora 5 p. m. la Cameră, a avut loc o întrevedere de peste două ceasuri între d-nii Maniu și I. Inculeț.

D. Inculeț a transmis răspunsul primului-ministru, în sensul că nu se poate admite publicarea memoriului d-lui Maniu în chestia restaurației.

După întrevedere, d. Maniu, a declarat ziariștilor că „va aviza".

Furt la fabrica de bere „Zimbru"

D. I. Eisenhändler, procuristul fabricei de „bere Zimbru" din str. Păcurari 95, a reclamat azi poliției că s'a comis un furt la această fabrică.

Noaptea trecută, câțiva necunoscuți s'au introdus în sala mașinelor și au demontat 3 curele de transmisiune, pe care și le au însușit. Valoarea acestor curele este de circa 60.000 lei.

S'au dispus cercetări pentru identificarea hoților.

La inaugurarea sanatorului dela Ruginoasa

s'a trimis d-lui dr. Costinescu, ministru sănătății, următoarea telegramă:

„Azi sfințind un nou sanatoriu de tuberculoși, vă exprimăm tot devotamentul și recunoștința pentru opera dvstră de redresare a luptei pentru apărarea sanatoriilor publice.

Dr. Gheorghiadi

Ministrul sănătății la Bârlad

Bârlad 18. — Eri dimineață a sosit în orașul nostru d. Costinescu, Ministrul Sănătății, însoțit de d. Diaconescu, director de cabinet.

La gară oaspeții au fost primiți de domnii: I. Guriță prefectul județului, dr. C. Diacu medicul primar al județului, dr. C. Ionescu medicul șef al orașului, deputații N. Simionescu și T. Sglimbea, senator I. Bontaș, A. Kiriac, ajutor de primar, Bocioagă polițaiul orașului și alte oficialități.

De la gară oaspeții s'au dus la prefectură, unde li s'a oferit un ceai. Apoi au vizitat și inspectat: spitalul orășenesc și cel evreesc, orfelinatul, Casa Națională, serviciul sanitar al orașului, lucrările de îndiguire pentru apărarea orașului de inundații și serviciul sanitar al județ. unde medici de circumscripție au prezentat un memoriu cu nevoile servic ului sanitar, cercetat cu amănuntul de d. Ministru. La 12 s'a luat masa la prefectură, iar la 2 ministrul a plecat la Vaslui.

Sandu

x *La București D-na Sarah Osnath Halevy a fost invitată la Palatul Regal.*

Mag. LYON'S lângă Socec

anunță mare desfacere de cupoane, mătăsuri și stofe sub prețul făbricei

Un dublu asasinat lângă Bălți

Doi frați uciși pe drum

Bălți 18. — Un dublu asasinat s'a comis în com. Redenii-Vechi.

Frații Vasile și Ion Diaconu au fost întâmpinați de câțiva necunoscuți, care i au atacat cu focuri de revolver.

Vasile, împușcat în abdomen, a sucombat pe loc; Ion a fost transportat la spital în stare gravă și a murit acolo.

Se fac cercetări pentru prinderea asasinilor. F. G.

CABINET MEDICAL **Dr. LEVY**

Str. Cuza Vodă No. 13

BOLI INTERNE

(Boli de inimă și de plămâni)

Vindecă prin Raze ultra-violete și infra-roșii, Diathermie, Curenți electrici și Ionizări medicamentoase,

Tratamentul radical al

IMPOTENȚEI

și bolilor sexuale prin electricitate.

Consult. și tratamente 9—12 și 3—9

Problema apei la Iași...

...va fi pe larg dezbătută Joi 20 Decembrie la ora 6 p. m. de către d. ing. *I. Andriescu-Cale*, într'o conferință ținută în Aula Universității.

Conferința este organizată de cercul revistei „Arhiva".

D. ing. Andriescu Cale va desvolta problema apei în toate laturile ei și va propune soluția rațională a ameliorării situației. Competența în materie a șefului serviciului apelor din regiunea Iași, recomandă de orice recomandare.

4000 lucrători dela fabrica Buhuși

s'au pus în grevă

Piatra-Neamț 18.— Lucrătorii de la fabrica de stofe Buhuși au declarat ieri grevă în următoarele împrejurări.

O delegație de muncitori s'a prezentat d-lui Conrad Reit, directorul întreprinderii și a solicitat gratificații în bani de sărbători.

Directorul a răspuns că din cauza crizei accentuate, nu poate oferi gratificații decât în stofe.

Lucrătorii, în număr de 4 mii nemulțumiți au declarat grevă.

Fabrica nu mai lucrează.

Se crede că această grevă ar fi opera unor instigatori comuniști, concediați din fabrică. COR.

Se închide teatrul din Chișinău?

Plafonul clădirii amenință să se surpe

Chișinău 18. — Șeful serviciului tehnic depe lângă municipiul Chișinău a înaintat primarului un raport interesant.

In acel raport se arată că plafonul clădirii Teatrului Național poate să se surpe în fiecare clipă.

Se cere urgenta închidere a Teatrului.

Primarul a făcut cunoscut acest lucru medicului șef al orașului; care a convocat pe astăzi pe membrii consiliului de igenă.

INFORMAȚIUNI

x D. Gh. Cristodorescu licențiat în drept de la Paris, a depus ieri jurământul de judecător supleant, la tribunalul secția IV, în locul d-lui Popa.

x Sinagoga „Reb Haimolă Rabinovici" din str. Brătianu a fost adjudecată ieri definitiv asupra bătrânului rabin, cu suma de 140.000 lei.

Tot ieri s'au adjudecat și celelalte parcele din curtea aceluiași imobil din str. Brăteaeu 142, proprietatea moștenitorilor Teitler.

x Procesul de vânzare în cazul Curgioglu Plavschi, a fost fixat pentru 4 Februarie.

x Reclamația de ultraj a d-lui Bostachi, directorul serviciului agricol, în contra proprietarului Const. Leahu din Vlădeni, a fost deferită Consiliului de război.

x D. ministru Victor Iamandi a declarat la Cameră că în vacanța de Crăciun va face o nouă călătorie în străinătate, spre a urma tratamentul boalei de ochi de care d să sufere.

x **Cu bani puțini veți împodobi feeric pomul de Crăciun, cumpărând la „MOCA" podoabele necesare.**

x Joi seara, la cinema Phoenix, renumita cântăreață și dansatoare palestineană *Sarah Osnath Halevy* va da un singur spectacol.

Biletele rămase se mai pot obține la cassa teatrului.

x *La Teatrul Național* se oacă astă-seară „Ratații" pentru ultima oară cu d-na Sandina Stan în rolul principal.

D-sa plecând într'un concediu la Paris, rolul va fi dublat de d-na Angela Luncescu.

x Adulter.—Parchetul a trimis în judecată pe d' V. Timofte Damian și Maria Huțan din Bivolari, învinuiți de adulter.

Dosarul cuprinde amănunte interesante asupra modului în care inculpații au fost surprinși în flagrant delict de adulter.

x Domnii membrii ai delegației permanente, Dnii șefi de secțioare și D-nii membri în comitetul Județian sunt convocați la club azi Marți 18 Decembrie. oarele 7 seara, când se va ține ședința festivă de comemorarea a 16 ani de la înființarea partidului Național-Țărănesc.

x *Certificate de complezență* — La parchet a sosit un denunț, prin care se arată că medicul din Lungani ar fi eliberat certificate de complezență la mai mulți copii, pentru ca aceștia să nu meargă la școală.

Parchetul a dispus o anchetă.

x *Săptămâna copiilor.* — Depozitul de tricotaje ***„MINKA"*** din str. Ștefan cel Mare No. 4 (vis a vis de Mitropolie) având în depozit un sloc de tricotaje pentru copii, vinde en detail cu *prețuri foarte reduse.* Cu această ocazie am pus în vânzare tricotaje pentru domni și doamne cu prețuri extrem de eftine.

La bogăția minții ajungi prin carte; iar cartea care te ajută în acest scop o găsiți numai la Cartea Românească, cea mai serioasă întreprindere de librărie din Iași.

CONTABIL RUTINAT, recomandații de corectitudine, încheie registre, pentru sfârșit de an, bilanțe, inventare. Adresați regia Mârzescu 5.

x Se știe că **Untura de Pește Norvegiană** purificată special pentru uz medicinal, conține pe lângă o materie grasă perfect asimilabilă și o cantitate apreciabilă de **iod, fosfor și vitamine** care împreună contribuesc la purificarea sângelui și la întărirea organismului copiilor slăbănogi, lymfatici și scrofuloși. Acțiunea este și mai energică cu **untura de pește jodoferată** preparată zilnic în Farmacia Dr. A. Ratianu, Iași str. Cuza Vodă 48.

x **Dacă în toți anii ați umblat din prăvălie în prăvălie după jucării frumoase, anul acesta veniți direct la Socec și veți rămânea încântați.** 2

x *Ultimele bilete pentru concertul Osnath Halevy reținei chiar azi la Phoenix.*

O lună eftină

15 DECEMBRIE — 15 IANUARIE

O LUNA EFTINA

„UNICON" S. A. IAȘI — STR. ȘTEFAN CEL MARE No. 69

VINDE ENDETAIL

dela fabrică direct la consumator

Paltoane, mantile, paltonașe, etc.

cu prețuri excepțional de reduse

O lună eftină

Nu aruncați banii pe jucării și acadele:

Pentru cadouri de Moș Crăciun, cumpărați lucruri frumoase, utile și eftine la Mag.

„EDUARD"

ANUL XXXI No. 8304

ABONAMENTE

Lei 350 . . . . pe un an
„ 180 . . . . . „ 6 luni
„ 90 . . . . . „ 3 „
„ 1000 . . Instituţii publice

ATELIERELE TIPOGRAFICE
IAŞI. — STR. LAPUŞNEANU 37

Telefoane | Redacţia 391 | Administraţia 394 | Serviciul de noapte 367

1 LEU

OPINIA

Ziar popular cotidian

JOI 20 DECEMBRIE 1934

Bon No. 17

Premii Gratuite 60.000 lei

Seria 58-a

IDEI ŞI FAPTE

In ţara cartelurilor...

Cetitorii ne vor recunoaşte, desigur, un merit: am prevăzut încă acum o lună că vom fi năpăstuiţi în curând cu o nouă scumpire a zahărului şi a untdelemnului.

Deocamdată s'a scumpit numai zahărul—cu un fleac de 2-3 lei la kilogram. Probabil însă că nu va trece mult şi vom beneficia şi de o urcare excesivă a preţului la untdelemn. O nenorocire nu vine niciodată singură...

De fapt, nu era mare ispravă să prezici scumpirea acestor alimente de... lux. Eram în curent cu tratativele ce se duc de o bucată de vreme între cavalerii siniştri dela zahăr şi untdelemn. Şi apoi, ne am gândit că nu se poate să nu se facă populaţiei o surpriză de sărbători.

Aşa dar, zahărul *trebuia* să se scumpească. Căci altfel, fabricanţii de zahăr ar fi avut parte de sărbători triste, gândindu-se mereu că ei câştigă numai milioane de lei, când ar putea agonisi uşor de tot, zeci de milioane.

Ştim fireşte că o să se găsească îndată câţiva indivizi suspecţi care o să repete pentru a mia oară, aceiaşi poveste banală. Cică ar exista o categorie de cetăţeni—zişi în derâdere, *consumatori*—care nu se împacă de loc cu scumpirea preţului la zahăr. Cică aceşti cetăţeni au un urât obiceiu de a se hrăni odată pe zi cu mămăligă cu ceapă (reţeta Titulescu) iar dimineaţa şi seara cu ceai cu pâine. Şi cică cetăţenii ăştia ar mai vrea să-şi permită luxul de a consuma de trei pe an, de Crăciun, de Anul Nou şi de Paşti, cozonac şi dulciuri.

Acestor păcătoşi şi destrăbălaţi, acestor ignoranţi care nesocotesc interesele superioare ale persoanelor simandicoase din consiliile de administraţie a fabricilor de zahăr, acestor oameni fără scrupule, incapabili să nutrească sentimente de admiraţie pentru fabricanţii-patrioţi, — acestora li se răspunde clar şi tăios:

— „Puneţi-vă poftele în cui! Nu e scris nicăieri că şi voi trebuie să mâncaţi prăjituri! Beţi ceai fără zahăr! Nu obişnuiţi pe copii voştrii cu un trai omenesc. Faceţi economii, fiindcă se prea poate să fim siliţi să mai scumpim de câteva ori zahărul şi nu veţi avea cu ce să vi'l cumpăraţi, când veţi avea neapărată nevoie de acest aliment de lux. (Bunăoară, când medicul o să vă prescrie o cură specială de ceai dulce)".

...Să nu se mai bele ceai! Ah, dacă consumatorii ar da odată ascultarea acestui sfat înţelept (dat indirect de către fabricanţii de zahăr) şi n'ar mai cumpăra, măcar o lună, nici un gram de zahăr! Ştiţi ce s'ar întâmpla atunci? S'ar vedea nevoiţi şi fabricanţii ăştia să-şi hrănească câinii cu zahăr. Şi s'ar desface îndată odioasele trusturi, şi s'ar ieftini mult zahărul, şi l'am putea consuma în voie bună.

Dar fiindcă nu se va proceda aşa, fiindcă consumatorii vor plăti atât cât li se cere, nu ne rămâne decât să strigăm:

— Trăiască fabricanţii de zahăr! Trăiască lăcustele politicoase! Trăiască cine ştie să trăiască, cine ştie să profite, cine ştie să-şi făurească averi din munca şi mizeria celor mulţi!

I. L. BASARABEANU

DIN TOATA LUMEA

Cărţi pe mormânt — La Middletown (Statele-Unite) a încetat din viaţă zilele trecute profesorul Edmund Walk. El a lăsat o scrisoare, care a fost publicată în gazete şi prin care defunctul cerea prietenilor şi cunoscuţilor ce vor asista la ceremonia funebră, să nu aducă flori- ci cărţi interesante şi instructive.

Dorinţa mortului a fost satisfăcută. Prietenii, cunoştinţele şi rudele, care au venit la cimitir, au aruncat cărţi pe mormântul profesorului.

Astfel s'au adunat aproape 800 cărţi, care, conform dorinţei defunctului, au fost împărţite unor biblioteci pentru cultura poporului.

E un gest vrednic de imitat. Flor le vestejesc pe mormânt, pe când cărţile rămân şi folosesc.

*

Un copil cu barbă şi mustăţi. — Un caz extrem de ciudat se anunţă din localitatea Novo (Portugalia). Acolo trăeşte un copil anume Manuel Luppi, în etate numai de 9 ani şi căruia i au crescut mustăţi şi barbă mare, de culoare blondă.

Când băeatul a împlinit opt ani, s'a constatat în expresia lui o maturizare precoce. Iar după câteva luni au început să-i crească barba şi mustăţile.

Părinţii au vrut să-l ducă la la bărbier, însă copilul stârnea atâta curiozitate, încât în cele din urmă s'a renunţat la tăierea bărbii şi mustăţilor.

Ciudatul copil e plimbat prin diferite localităţi, unde publicul vine să-l privească. Şi astfel micul Manuel cu înfăţişare de unchiaş, strânge bani şi ajută pe părinţi.

*

Fotografiile monstrului. — Se cunoaşte întâmplarea cu monstrul dela Loch-Ness (Scoţia). Animalul uriaş a fost fotografiat numai de opt ori de trei fotografi, patru amatori şi un operator de cinema, care şi-au pierdut zile întregi, aşteptând pe malul lacului Loch-Ness.

Zilele trecute a avut loc la Londra o expoziţie a fotografiilor monstrului. Mii de persoane au vizitat expoziţia şi au cumpărat fotografii, întrucât s'a răspîndit superstiţia că ele aduc noroc.

Un tablou mare al animalului a fost cumpărat de muzeul zoologic din Londra, care a plătit cinci lire, adecă 3.500 lei.

*

Maimuţa la telefon — Mai multe persoane din New-York au reclamat poliţiei, că sînt chemate la telefon şi aud nişte strigăte ciudate. Apoi telefonul se închide brusc. Făcându se cercetări, s'a descoperit un fapt interesant.

Un vînător din New York are o maimuţă, pe care o ţine în casă. Când vânătorul a plecat în oraş, maimuţa, imitîndu-şi stăpânul, se apropie de telefon, combină diferite numere, ia receptorul în mînă şi începe să ţipe de bucurie.

Bine înţeles s'au luat măsuri, pentruca maimuţa să nu mai rămiie singură în camera telefonului. Şi astfel abonaţii nu vor mai fi deranjaţi.

În pag. 4-a
Ultima oră

Activitatea unui pretendent la tron

Arhiducele Otto de Habsburg, pretendentul la tronul Austriei, a fost zilele trecute la Paris, unde, la societatea de geografie, s'a desvelit bustul prinţului Sixt de Bourbon (unchiul arhiducelui), care a fost un cunoscut explorator şi geograf.

In clişeu: arhiducele Otto de Habsburg, la societatea geografică din Paris, stând de vorbă cu mareşalul Franchet d'Esperey.

Unde sînt cele mai frumoase femei

Constatările celor ce organizează concursurile internaţionale de frumuseţă

Sântem în preajma noului an, când încep să se organizeze concursurile pentru alegerea misselor pe anul 1935.

După ce se desemnează câte o „regină" pentru fiecare ţară, candidatele se adună la un concurs internaţional, unde se alege „Miss Europa" în continentul nostru şi „Miss America" în continentul transoceanic. Apoi aceste două „regine" îşi dispută ultimul şi cel mai important titlu: „Miss Universum".

Aceste concursuri, care stârnesc atâta pasiune în lumea femeilor, sânt organizate de şapte ani în Europa de către publicistul monden Maurice de Waleffe din Paris, iar în America de publicistul Adam Kingston din New-York. In faţa acestora s'au perindat până acum cele mai frumoase femei din lume.

Intr'un recent interview, acordat unui ziar parisian, Maurice de Waleffe a făcut următoarea declaraţie:

— „La cele şapte concursuri internaţionale, s'au ales din Europa în special candidatele din *Grecia* şi *Ungaria*. Am impresia că din aceste două ţări sunt cele mai elocvente frumuseţi din continentul nostru. Pe lângă distincţia sculpturală, ele răspândesc un aer tulburător, fermecător.

Candidatele din ţările nordice sînt în genere candide şi graţioase, dar reci şi rezervate. Alesele din Franţa sînt totdeauna şic şi atrăgătoare. Concurentele din Rusia şi Polonia sînt deasemeni încântătoare şi astfel adesea noi din juriul examinator ne aflăm în mare încurcătură, când trebuie să dăm sentinţa".

*

Adam Kingston, organizatorul concursurilor de frumuseţă din America, a declarat:

— „După matchurile de frumuseţă de până acum, am putut constata că deobiceiu cele mai minunate „regine" le furnizează *Mexicul* şi *Brazilia* din întreg continentul american. Tipul femeilor din aceste ţări e un tip complect, adică prezintă laolaltă aspectul dublu de femei gingaşă şi de femei-vamp.

Cred că din acest punct de vedere, America e superioară Europei. Femeile europene au în genere un aer de salon, în timp ce femeile americane, cu aerul lor laolaltă candid şi sportiv, conţin parcă toată expresia vieţii şi naturii".

*

După aceste păreri autorizate în materie, se poate afirma că în Europa cele mai frumoase femei ar fi în Grecia şi Ungaria; iar în America ar fi în Mexic şi Brazilia.

Desigur însă, ca orice părere, şi aceasta e de tot subiectivă. In genere fiecare popor are un specific şi în materie de frumuseţă. Iar româncele noastre, după cum se ştie, au fost întotdeauna admirate pentru frumuseţa lor naturală şi robustă.

Centralism parazitar

Universitatea din Iaşi, una din puţinele instituţii care mai animează viaţa culturală şi economică a oraşului nostru este din nou ameninţată cu ciopârţirea.

După facultatea de teologie, agronomie, farmacie, vine acum la rând facultatea de Ştiinţi, respectiv secţiunile technice.

Comitetul de apărare a drepturilor vechei capitale a Moldovei, este de această dată hotărît să recurgă la mijloace dârze şi energice.

Rugăminţile politicoase ca şi memoriile respectuoase, s'au dovedit zădarnice.

Există o clică nesăţioasă care vrea să înghită totul pentru capitală. Nici un argument nu rezistă acestei hidre cu sute de capete. Pe măsură ce acaparează mai mult, îi creşte şi pofta.

Nu ştiu unde se va opri. Mâine ne vor desfiinţa cu totul Universitatea şi cine mai ştie ce. Trebuie să ne punem în gardă; însă fără sprijinul maselor de cetăţeni, nici o rezistenţă nu va fi temeinică. Autorităţile şi parlamentarii Moldovei se dovedesc indiferenţi. Comitetul de apărare trebuie să se adreseze neîntârziat direct cetăţenilor şi prin întruniri publice, să-i trezească asupra consecinţelor ce vor decurge din repetatele ciuntiri şi lipsei de orice încurajări pentru instituţiile moldoveneşti.

Prin solidarizarea tuturor, se va obţine câştigul unei cauze drepte.

*

Centralismul exagerat care se practică de un timp încoace, este o adevărată calamitate. Pe lângă că reduce oraşele din provincie la nişte colonii tratate vitreg, dar încurajează în capitală o clientelă parazitară care trăeşte exclusiv din trafic de influenţă, posturi supra- remunerate etc.

Pentru cel mai mic lucru, eşti nevoit să te deplasezi la Bucureşti. Dela gară te acostează dl. X sau dl. Y, care îţi garantează rezolvarea oricărei chestiuni, contra unui comision (şperţ).

Şi într'adevăr, ceiace în provincie constituie litera dură a legii, la Bucureşti e fleac. Totul depinde de sumă. *In modul acesta se creiază o atmosferă viciată, de luxură şi desfrâu.*

O lume care trăeşte pe picior mare, din câştiguri uşoare şi inavuabile.

Se impune o reacţiune a provinciei, a lumei muncitoare, cinstită şi sobră.

In primul rând e nevoie de descentralizare reală, *cât mai largă. Sunt centre importante ale ţărei, care nu trebuiesc lăsate să vestejească. Bucureştiul nu reprezintă decât a treizecia parte din populaţia ţărei şi nu se poate concepe ca o treime din buget să fie înghiţit de acest Moloh fără cruţare.*

Noi ieşenii, cei mai vitregiţi, avem datoria să pornim la luptă, nu pentru conservarea unei situaţii deplorabile, ci din contra pentru mărirea patrimoniului nostru, *pentru dezvoltarea acestei a doua capitală a ţărei, ca să devie un centru cultural şi economic de reală importanţă.*

Grachus

Cearta între învăţători

Răspuns d-lui C. N. Platon

Preşedintele Asociaţiei Invăţătorilor ieşeni

Imitând metoda colegilor precedenţi, d. Platon răspunde călcând alături cu subiectul, atacându-mă personal—acuzaţiilor pe care le adusesem activităţii D-sale în calitate de preşedinte al A. I. Ieşeni şi de membru principal în comitetul revistei „Vremea Şcolii".

Nu voiu răspunde minciunilor şi insunuărilor care nu-i fac cinste, ci îl voiu ruga, dacă vrea şi poate, să răspundă la întrebările de mai jos, pentru ca să lămurească pe colegi şi opinia publică asupra activităţii D-sale şi a instituţiilor pe care le conduce. Căci pe colegi nu-i interesează dacă eu sunt cunoscut sau necunoscut „pripăşit" sau nu, dacă port ochelari sau ba, ci îi interesează situaţia instituţiilor noastre, întemiete de alţii şi ajunse astăzi pe mâni viclene şi interesate.

Dar, te rog, d le Platon, pentru demnitatea învăţătorilor pe care din păcate îi reprezinţi, să nu răspunzi pe delături, cu şretlicuri şi insinuări, ci aşa ordonat, cum suntem noi învăţaţi la şcoală, căci încercând să-mi mai aduci alte acuzaţii, te asigur că nu-ţi voiu răspunde, până ce nu vei lămuri cele de mai jos:

1). In baza căror considerente aţi scos de la conducerea revistei „V. Ş." pe un coleg care o condusese cu cinste şi vrednicie, încă dela întemeiere şi l-aţi înlocuit cu omul D-tale de casă, căruia i se adusese acuzaţia că e mincinos, beţiv ordinar şi escroc? De altfel acestui coleg care mă atacă într'un număr recent al „Opiniei" i-am declarat odată că nu i voiu răspunde, până nu va explica acuzaţiile ce i s'au adus şi prin niste plângeri semnate şi printr'un raport oficial înregistrate la inspectoratul Şcolar.

E cinstit, D-le Platon a lua apărarea acestui coleg complect compromis şi descalificat şi încă, d-ta mai bătrân, să-l dai şi exemplu altora?

2). Pentru care motive, în constituirea comitetului Asociaţiei în 1933, te-ai milogit pe la toţi colegii, pentru a te pune pe d-ta preşedinte, căci altfel îţi vedeai pierdut locul de ajutor de primar?

Procesul verbal din care s'a şters numele D-lui Chiriţescu, care fusese ales şi s'a înlocuit cu al D-tale stă mărturie.

Dealtfel şi la Asociaţie şi la bancă, nu te-ai ales decât cu votul d-tale, având 5 voturi din 9 în care era şi al d-tale. Nu te-au votat nici toţi colegii liberali, aşa erai de iubit!

3). Cum se împacă cu statutele A. G-le faptul că la alegerea din Oct. 1933 au candidat şi au fost aleşi patru colegi cari făceau parte din control?

S'a procedat conform statutelor, convocându-se comisia cenzorilor, pentru a coopta alţi membri în locul celor 4, la care s'a adăogat recent, Dl. Bogdan?

Din cine este azi format C. Asoc. când din cei 9 aleşi, 6 nu mai pot figura în el, adăogându-se d. Chiriţescu, care a părăsit învăţământul, scârbit de cele ce d-ta, D-le Platon, ai făcut sau patronat.

5) Dacă anul trecut când din 9 membri aleşi, au demisionat 4 s'au făcu făcut după stăruinţa D-tră, noui alegeri, n'ar fi cazul şi acum când din 9 membri, trebuiesc demişi, conform statutelor, 6?

6). Cum explici d-ta faptul că în lupta pe care o duci pentru ocuparea locului de ajutor de primar, ai angajat asociaţia, care are cu totul alt rol.

7) Care a fost activitatea d-tale ca învăţător, pentruca să ajungi să dictezi peste un judeţ întreg? Care îţi sunt *înfăptuirile* cu care te lauzi, când mă acuzi pe mine că nu sunt cunoscut? Dacă nu te-ai fi ocupat numai de politică şi de alte afaceri, streine de şcoală, ai fi auzit de nişte

Continuare în pagina II-a

Conducătorii de ţări

şi încercări de atentate

Am relatat că în ultimele zile s'au încercat două atentate împotriva lui Hitler. Faptul nu trebuie să surprindă prea mult. Deobiceiu conducătorii de state, care au recurs la regimuri dictatoriale, au fost expuşi la acte de răzbunare.

Astfel contra lui Mussolini s'au încercat nu mai puţin decît 11 atentate. In Rusia s'au înregistrat opt încercări de atentat împotriva lui Stalin. In contra lui Kemal Paşa pr şedintele Turciei s'au încercat patru atentate.

Impotriva lui Roosevelt, preşedintele Statelor-Unite, s'au încercat două atentate şi contra regelui Zogu al Albaniei s'a pregătit un atentat cu prilejul unei vizite la Viena.

Cronica dramatică

de WRATISLAVIUS

Teatrul Naţional: „Vânzătorul de Păseri"

(Operetă în 3 acte de Zeller)

Am simţit ca o liberare citind chemarea artiştilor Naţionalului nostru, prin care anunţau întreruperea şirului de spectacole sombre şi de profund tragizm (vezi *Tatăl şi Rataţii*) prin intercalarea la cele ce vor urma, a încântătoarei operete, deliciul bunicilor noştri a părinţilor şi a noastră a celor cu tâmplele sure azi, dar copii şi copilandri pe atunci—când a apărut şi a fost decenii en vogue „*Vânzătorul de păseri*" a lui Zeller.

Compozitorul „*Vagabonzilor*", a „*Păsărarului*" şi a altor lucrări muzicale uşoare (valsuri, marşuri etc.) azi uitate, a avut neşansa de a apare când opera lui *Johan Strauss* domina Viena, deci şi teatrele de operetă. Cu toate acestea, cele două lucrări mai sus pomenite au cunoscut un mare şi răsunător succes, graţie nu numai muzicei insinuante (devenita patrimoniul tuturor caterincilor) dar şi textului sentimental adequat şi pe vremuri atât de în gustul publicului.

Când la spectacolul premierei de Sâmbătă seara, a început orchestra să cânte — sub excelenta baghetă a d-lui *C. Nosek*, scurta dar meloadioasa uvertură a „*Păsărarului*" o avalanşă de senzaţii ne-a învăluit dintr'odată, făcându-ne să rămânem absenţi şi impasibili atât la zgomotul unui anturaj nedisciplinat cât şi la forfoteala sau bodogăneala celor întârziaţi ce'şi căutau pe'ntuneric locurile.

Ce contau aceste deranjări devenite suoit nimicuri, faţă de evocările şi nenumăratele amintiri frumoase răscolite de muzica anilor „d'antan", când la fie-care colţ de stradă se auzea, fluerat sau cântat, de ucenici sau fetişcane, caterinci sau lautari „*Când sărmanul tatăl meu*"...

Imaginea lui *Poenaru* dascălul lui *Leonard*, (acesta încă în ipostasa de corist la *Poenaru*) minunatul *Adam* cu glasul cald şi atât de insinuant. Să'i înşir pe toţi? Ar fi să umplu tot spaţiul de aci, numai cu amintiri şi cu nume, azi, vai! toate ajunse în domeniul amintirilor. Numai că, la un moment dat, văzând perfecţiunea inscenării de-acum, nu ne-am putut opri rostirea gândului:

„Ce-ar fi spus *Poenaru* văzând această minunată montare, în fâşii de lumină şi culori, unduind atât de armonic — ca o legănare de valuri — în faţa ochilor săi visători? Săracu *Poenaru* — în ce condiţii vitrege şi cu câte greutăţi monta el „Păsărarul" şi umplea toate lipsurile cu nesfârşita vrajă a cântului său atât de insinuant.

Vedeţi că, pe cât ne este de vie în amintire icoana lui *Poenaru*, pe atât de complect uitate sunt punctele celelalte, azi atât de luminoase. Cor

Continuare în pagina II-a

Cunoașteți secretul lipiciului unei femei elegante?

In Duminica aceea după amiazi, Janeta era să poarte noua ei pălărie și noile ei mănuși. Bărbatul visurilor ei era să-i fie prezentat pentru întâia oară. Niciodată femeie n'a dorit să arate mai perfectă.

Se întâlniră. Ceia ce-i atrăgea privirea mai întâiu nu era nici pălăria ei nici mănușile ei, ci tenul ei cu prăgezimea, moliciunea și limpezimea sa atât de covârșitoare și are, cu frumosul e lustru mat, făcea o impresie atât de ademenitoare. Abia după ce se căsătoriră, el descoperi secretul pe toaleta ei. O văzu apiând dimineața Cremă Tokalon, culoarea albă (neuosuroasă), celebra Cremă de Paris. nainte de a eși din casă, ea puse Pudră Tokalon pe obraz și pe mâini, împărțind-o ușor și potrivit.

Amândouă aceste preparate atât de eftine și totuși de un efect așa de minunat se aplică zilnic de femeile cele mai elegante care știu cum se atrag bărbații. Veți fi surprinsă și încântată, dacă le veți încerca și Dv. Succesul se garantează, altfel se restituie banii.

De vânzare la toate farmaciile, drogheriile și parfumeriile din țară. Noi prețuri reduse: Crema Tokalon, culoarea albă, la Lei 0.—. Crema Tokalon aliment, culoarea roză, la Lei 60 —.

Gât țeapan? Dureri mușculare?

Aci lucrează repede și sigur Sloan's Liniment, cel mai vechi și renumit medicament! La toate durerile reumatice și durerile de șale nu este nimic mai bun! Sloan's are un efect atât de incomparabil, încât numai câteva picături unse cu degetele pe porțiunea dureroasă, adeseori face minuni. O încercare convinge!

SLOANS Liniment

Numai ușor de uns cu degetele și durerea cedează!

Se găsește la toate farmaciile și drogheriile. Lei 60 flaconul.

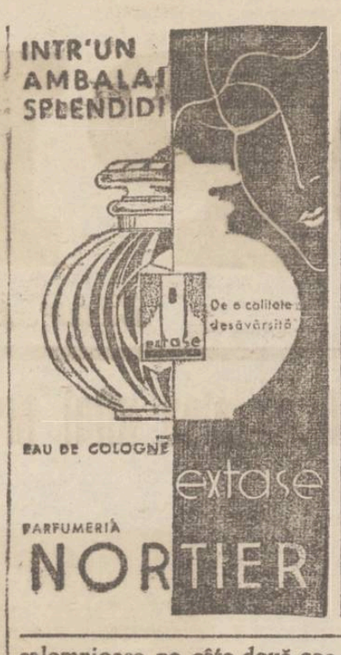

Profitați de prețuri eftine

Vizitați vechiul mag. **SMIRNOV**

S-sor Gh. Iancu

bogat asortat cu diferite bunătăți în coloniale, delicatese și băuturi fine indigene și străine. Depozit de Șampanie, Licheururi, Coniacuri, Romuri. Vinuri excelente vechi și noi dela 14 lei. Salon spațios p. consumație.

Rog vechea clientelă de a mă onora cu aceași încredere ca în trecut. **Telefon 540**

AZI la ROXY DOUĂ filme șlagăre tot cu 12 și 8 lei

A fost odată un vals cu Martha Eggert

Al doilea film

NOAPTEA ISPITELOR

cu ELISA LANDI

Același program dumineții de Sâmb. și Dum. cu 8 și 6 lei intr.

Săptămâna copiilor

DEPOZITUL DE TRICOTAJE **„MINKA"**

Str. Ștefan cel Mare 41 vis a vis de Mitropolie

Având în depozit un mare stoc de tricotaje pt. copii

VINDE EN DETAIL

CU PREȚURI FOARTE REDUSE

Cu această ocazie am pus în vânzare tricotaje pentru domni și doamne cu prețuri extrem de eftine.

Părinți Păziți-vă copiii contra epidemiilor întrebuințând:

OLEUL PREVENTIV și GARGARA PHENOXIL sau SOLUȚIA MILNE (pentru badijonat în gât)

Depozit: FARMACIA WERNER-Iași

„Zenith" și „Belmont"

Aparatele de Radio americane cele mai perfecționate 4+1, 5+1, lămpi, 20—2000 metri

NOU: Aparate de Radio pentru automobile

Reprezentant exclusiv pentru Iași:

„RECORD"

Radio — Electricitate

Str. Lăpușneanu No. 27, Iași

Fabrica de mezeluri

IOAN VELESCU

Târgușorul Copou (Tramvai Rond I)

vinde cu ocazia sărbătorilor toate felurile de mezeluri proaspete cu prețurile cele mai eftine.

Încercați spre convingere

Ceartă între învățători

Răspuns d-lui C. N. Platon

Președintele Asociației Învățătorilor ieșeni

(Continuare din pagina I-a)

reviste: Samura, Școala și Viața, Vremea Școlii, din timpurile bune și ai fi găsit pe acolo, încă din 1925-26, articole de zeci de pagini, semnate de mine.

D-ta îndrăznești să mă acuzi, care având de ținut o conferință la un cerc cultural, eu prelucrat-o după „Școala Creiatoare" de Iosif Gabrea, ba ai și publicat o în „Vremea Școlei" sub semnătura d-tale, fără a arăta de unde ai copiat fragmente întregi?

8) Care a fost reacțiunea d-tale, în calitate de președinte al Asoc. când atâția colegi au fost persecutați, purtați prin judecăți și scoși din direcții fără niciun motiv și cu neglijarea completă a intereselor școlii, cum e cazul dela școalele „Cuza - Vodă" Trifești etc. etc.? Nu cumva autorul moral ești chiar d-ta, cel cu „sfintele așezăminte dăscălești", „conștiința de dascăl", „străduința spre mai bine" etc. ??

9) In baza cărui sentiment de colegialitate, d-ta, care posezi în Iași, trei corpuri de casă, ai luptat și ai scos din direcție pe un coleg care stă în casă cu chirie?

10) In baza cărui sentiment de colegialitate ai împrumutat dela banca „Cuza-Vodă" al cărui președinte ești, peste 80.000 lei, în timp ce alți colegi, aflați în nevoe, nu le-ai dat nici-o mie?

Și acum un cuvânt pentru colegi și opinia publică: In corpul învățătoresc ieșan nu există desbinare, așa cum se crede.

Învățătorii țărăniști sunt în majoritatea cazurilor, în bune relații cu cei liberali. Personal, mă mândresc cu prietenia multor colegi liberali, care n'au nimic comun cu cei câțiva profitori, cu conștiința vândută.

Desbinarea este între învățătorimea ieșeană deopate și trinitatea Platon Eremia-Popescu, din care doi sunt liberali de ocazie—dealtă parte.

Iar majoritatea colegilor liberali nu se solidarizează cu cei trei. Exemple sunt multe, din care voiu cita doar câteva: Cazul Uglea, care liberal fiind aduce grave acuzații d-lor Platon și Popescu; cazul Tr. Popescu căruia i s'a respins cu unanimitate cererea de înscriere în banca „Economia" în care majoritatea membrilor consilieri sunt liberali; demisia din consiliul băncii „Cuza Vodă" a d-lor Negru și Gheorghiu, și multe altele.

Învățătorimea ieșeană, conștientă și cinstită, constată că a fost trasă pe sfoară, de către acești trei, care la alegerea din Oct. 1933 au uzat de cele mai murdare mijloace, pentru a fi aleși.

Reacțiunea nu va întârzia să vină și cazurile dela băncile „Cuza-Vodă" și „Economia" sunt elocvente și formează numai un început.

I. SAVINESCU

Un ultim răspuns d-lui D. Bejenaru

Dau un ultim răspuns *) fostului Inspector General de trista amintire și în termeni cuviincioși numai din motivul că d-sa este mai vârstnic,— și nici într'un caz din alte considerente, fiindcă nu le văd.

D-l. Bejenaru a început să „scrie"...producând o vie satisfacție pretutindeni, Dl. Bejenaru a scris cu litere de tipar și încă două bazaconii calomnioase pe câte două coloane. Nu s'a mai pomenit așa ceva din partea ilustrului fost Inspector General, care a devenit subit...polemist, publicist, ziarist, etc.

In îmbrajul celor „Șapte ani de acasă", nu are în vocabular decât cuvinte cu care cred că este obișnuit totdeauna.

Și pentru a vedea lipsa completă de conștiință, voi spune și n'o să credeți că din nenorocire am fost inspectat de când eram institutor la Vaslui, de fostul inspector general și calificat „Foarte bine". Memoria, ingrată cu dsa, nu-l ajută măcar la vremuri grele.

Sunt iarăși satisfăcut ca prin insultele ce îmi adresează a putut să-și facă cunoscută activitatea din trecut, prezent și aspirațiile de viitor.

Face cunoscut, rușinos, că în adevăr cu sufletul său larg și mare, a pedepsit în timpul cât a fost inspector pe Dl. Chiriițescu, Platon și Negru, luându-le salarul pe 15 zile. Dece?

Pentru motivul că nu asculta ordinele lui Moussolini al Partidului Național Țărănist să facă politica d-sale.

Se laudă că atât i-a mai rămas acum, când mereu își vede situația zdruncinată în club, rămânând numai cu doi prieteni, înlăturând sistematic pe toți, ca să nu nu-i ia înainte.

Cred că la o eventuală guvernare național-țărănistă nu vom mai suferi rușinea să ne mai fie îndrumător, căci s'au convins toți, și acum și opinia publică, de meritele, priceperea și mai ales talentul de bun polemist.

Literat nu ești, că a uitat Dumn zeu, să-ți dăruiască asemenea har; dar după cum afirmi, ai fost mare financiar și constat cu regret că nu poți face deosebirea între un gestionar și un membru în consiliul de administrație. Aceste lucruri sunt grele pentru d-ta și chiar dacă m'aș necăji, n'am să izbutesc să te lămuresc.

Repetent în școala Normală „Vasile „Lupu", repetent în politică, repetent la catedră, repetent în societate, îndrăznește să dea lecții de moralitate altora și nu vede că nu se poate mișca din culcușul ignoranței.

A avut momente în viață unde și-a călcat bătrânețea și a început să cerșească demnități, Funcționarii Ministerului de Instrucție râd că odată, un trup greoi cu batista la ochi, umblă pe sălile Ministerului ca un copil pe care mama l'a dat afară. Cine era?

Dl. Bejenaru, dat afară de la Inspectoratul General pentru faptul că n'a fost în stare să execute ordinele, și deci incapabil, implora cu lacrimi în ochi, Ministrului Național-Țărănesc să fie reprimit în slujbă, făgăduind că va lua lecții zilnic dela alte organe de control, pricepute. A fost primit, dar decizia nu s'a mai dat. Nici nu s'a mai îndreptat!

Scutește bieții cetitori de scrisul d-tale; nu de alta, dar scobori prestigiul corpului didactic și dai de lucru d-lui Brambură.

Ne-am hotărât să-l rugăm pe Dl. Brambură, șeful zburătorilor ieșeni, să-ți vină în ajutor, lăsând deasupra casei D-tale un articol mai civilizat și cum știe D-sa să scrie, să nu mai cheltuiești osteneală și să nu mai avem motiv de răspuns.

De acum, poți să mă insulți cum dorești, căci nu vei căpăta nici un răspuns. Team făcut cunoscut și trebuie, să-mi mulțumești respectuos. Ai crezut că procedând așa vei căpăta dela Club „Meriț tul Politic Clasa I-a", dar și al D-tale te cunosc și deja a început să fii pus la index datorită numai priceperei, activității și iubirei de care te bucuri.

Iți vor lua mulți înainte! Dece te temi nu scapi! Se va face lumină și coadă vei fi, rămânând a te lăuda în veci cu titulatura îngălbenită ca o frunză de toamnă impuberată de vânt, strălucind cu litere indolate pe carta de vizită „fost inspector general".

TRAIAN POPESCU
Inspector școlar-Iași

*) N. R.— Dorim și noi să fie *ultim*, într'adevăr.

Ajutoare de Sărbători

pentru copii de ceferiști

Pentru ziua de 23 Decembrie, casa spotivă și culturală „A. D. Xenopol" de sub conducerea d-lui inspector Romulus Ciugulescu, a pregătit o frumoasă serbare artistică.

Cu acest prilej se vor distribui copiilor și ceferiștilor nevoiași, ajutoare în îmbrăcăminte și alimente, în valoare de 30 mii lei.

Eri, d. inspector D. Heul s'a consfătuit cu comisinnea de ajutoare, în vederea fixării tab'oului care va cuprinde persoanele ce trebuesc ajutate.

Serbarea de Duminică va fi deschisă de părintele Petru Chirica, care va ține o interesantă conferință.

Conducătorii casei de sfat și cetire „A. D. Xenopol" pentru grija ce o poartă personalului ceferist, merită un cuvânt de laudă.

Informații

x Vineri 21 Decembrie, orele 6 jum. p. m. va avea loc o întrunire național-țărănistă la sectorul Păcurari, la care va lua parte și d. senator Herovanu. Membrii sectorului Păcurari, sunt invitați a participa în număr cât mai mare, la ordinea zilei fiind chestiuni importante.

x **Consiliul municipal** a fost convocat pentru Sâmbătă, la ora 5 seara. La ordinea zilei, se găsește în primul rând proectul înființării societății apelor.

Se va mai discuta și chestia participării municipiului la societatea „Bacon", pentru exportul de carne de porc în Anglia.

x Casa asigurărilor sociale a ales pe d-nii Arseni și Mărgărint ca delegați pentru adunarea Casei centrale.

x D-ra Adriana Melinte, o distinsă studentă a fac. de Ceografie, și-a trecut licența cu mențiune maximă.

Împotriva minciunii

Un club original la Londra

Un grup de intelectuali din Londra a înființat un club împotriva minciunii. Membrii, în număr de peste 200, desfășoară o vie propagandă pentru combaterea minciunilor.

S'au tipărit broșuri și afișe speciale, prin care se recomandă a se spune numai adevărul. Clubul a decis să alcătuească și așa numite „liste negre", cu numele celor ce vor fi surprinși că au recurs la vreo minciună.

Clubul din Londra, condus de un pastor, a decis să înființeze filiale în toată Anglia. Nu știm însă, dacă acțiunea va obține prea mare succes!..

Cronica dramatică
de WRATISLAVIUS

Teatrul Național: „Vânzătorul de Păseri"

(Continuare din pagina I-a)

numeros și excelent disciplinat, mișcări de masă într'o armonică cu totul necunoscute, costume în plăcută și amețitoare polichromie, decoruri minunate și toate celelalte puncte remarcabile — unde existau pe atunci?...

Prin evocarea însă a trecutului și prin paralelismul succint noi trecem mai ușor la spectacolul de azi. Tocmai momentele care pe atunci trădau mizeria și insuficiența, tocmai acestea constituie titlul de glorie al actorilor, care anual se transpun — ca o evadare din genul principal al teatrului propriu zis în acel al cântăreților de operetă...

Vom cântări noi atunci cu drămăluire parcimonioasă realizarea fie-cărui în parte? Evident că nu. Putem noi cere lui *Milu'ă Gheorghiu* să fie *Poenaru* sau *Leonard*? Sau *Ramadan* să cânte cuplete ca *Niculescu Buzău* sau *Ciucurete*? Ei, ai noștri sunt în primul rând actori al căror glas nu este adaptat nici exigențelor unei orchestre și nici modulațiilor impuse de ritm și melodie.

Ci, la excelentele lor calități actoricești — tocmai aci mai de preț (de vreme ce libretul e pueril și neverosimil) ei mai contribue și cu ce brumă de cânt s'a nimerit să'i înzestreze natura.

Iar dacă se întâmplă ca artiste remarcabile — ca d-nele *Braeschi* și *Baciu*, să știe și cânta *admirabil*, mai bine chiar decât o primadonă sau subretă din operata propriu zisă, cu atât mai bine și cu atât mai mare e plusul la succesul mare înregistrat de actorii noștri.

Ceci, repetăm, a fost un mare, un formidabil succes.

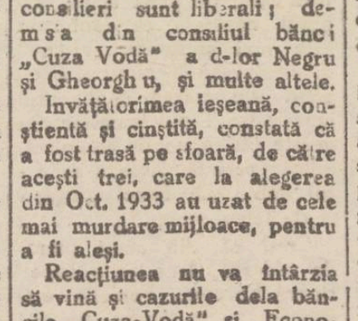

D-l Mil. Gheorghiu

De la început chiar, de cum s'a ridicat cortina și i-am auzit cântând pe toți băeții și toate fetișcanele venite năvalnic pe scenă. Și ce minunație de costume, în o supremă încântare a ochiului.

Cântau cu inimă și cu avânt, cum numai tineretul școlăresc, încă neblazat de rutina meseriei e în stare și cu aceiași râvnă executau admirabile mișcări ritmice și uduitoare, o splendidă subliniere a melodiei cântate.

Ceia-ce, iarăși, încă n'am întâlnit la operetele propriu zise — în special la trupele indigene, la care corul, totdeauna submediocru și anemic (atât calitativ cât și ca număr) constitue un punct deficitar al spectacolului. Prin urmare laudă neprecupețită maestrului de cor — d. *Vasiliu* și la fel elogii cinstit câștigate, admirabilei animatoare d-na *Ing. Comănescu*.

Un alt punct remarcabil a fost duetul comic al profesorilor: d-nii *C. Sava* și *G. Popovici* (a fost cu adevărat *Gică Popovici*, așa precum anunță afișul, excelentul diseur al cupletului?) Amândoi în mască și ținută de prim rang.

Episodul a fost sgomotos aplaudat și a trebuit să fie bisat.

Dar duena comică a doamnei *Sofica Ionescu*? Noi n'am uitat vorba spusă cu alt prilej și anume, că d-sa ne-a amintit puternic figura cea mai gloroasă a duenei—pe *Hansi Niese*. Se poate o mai mare considerație și laudă mai superlativă?

Dar nepotul lui *Ramadan*, junele baron interpretat de d. *Sion*? Excelent și impecabil ca ținută. După cum, întreg grupul de gardă poate figura pe scena cea mai exigentă din apus, tot așa-fel și pitorescele tablouri vivante suportă, nu comparația dar preferința, față de ochiul cel mai expert, deprins cu exhibiții similare pe scenele popu are propriu zise, și de veche reputație.

Decoruri și lumini fericite, au creat un cadru distins și *inedit*, orchestra a contribuit cu brio, iar primadona—d-na *Braeschi* a cântat în manieră de operă părțile muzicale ale princesei.

Cam acesta e bilanțul — incomplect desigur al marelui și răsunătorului succes înregistrat de premiera *„Păsărarului"*.

A spune: credem că operata lui *Zeller* va face serie lungă, e prea puțin.

Ci, suntem convinși, că un minimum de 25—30 spectacole e asigurat acestei lucrări, la care peste o sută de inși — începând cu cei nevăzuți — dirijor, regisor, maestru de dans, pictor-scenarist (și a costumelor!), orchestranți etc. și terminând cu ultimul figurant, toți au lucrat cu tot sufletul, tânăr și entuziast, la prezentarea admirabilului de vertisment — operata *„Păsărarul"*, un mare succes al actualei stagiuni, a teatrului nostru.

W.

Universitatea Mihaileană Iași

Se aduce la cunoștința domnilor sculptori cari voesc a se prezenta la concursul (de la 15 Ianuarie 1935) pentru înfăptuirea „Statuei: Conta—Maiorescu—Xenopol", că machetele ce vor prezenta trebue să fie la scara de 10 centimetri la un metru.

Rector, TRAIAN BRATU

NOVAL

SUPRIMĂ DUREREA

PUBLICAȚIE

Oficiul Național I. O. V. aduce la cunoștința generală că în ziua de 20 Decembrie 1934 orele 11 a. m. se va ține licitație publică cu oferte închise în localul Căminului I. O. V. din Iași stradela 40 Sfinți No. 10, pentru furnizarea protezelor necesare invalizilor din războiul din Moldova, Basarabia și Bucovina, în limita următoarelor sume:

1. Pentru proteze și aparate ortopedice Lei 400.000
2. Pentru ochelari, bandaje, etc. Lei 10.000
3. Pentru reparații (piese de proteze) Lei 25.000
4. Pentru bocanci și ghete ortopedice Lei 80.000

Caietele de Sarcini se pot vedea în orice zi la Căminul invalizilor din Iași stradela 40 Sfinți No. 10.

Garanție 5% în numerar, sau efecte de stat, sau prin cec al Băncei Naționale a României.

Protezele se vor preda în mod treptat după comandă la Căminul Invalizilor Iași.

Pentru a putea fi admiși la licitație ofertanții vor trebui să aducă dovadă că sunt ortopediști pentru proteze și cismari pentru bocanci și ghete și că au magazine de specialitate în Iași.

Furnitura se face pe riscul furnizorului.

Licitația se va ține în fața unei comisiuni constituită de Oficiul Național I. O. V. sub președinția D lui Președinte al Oficiului Județean I. O. V. Iași.

Președ. Ofic. Jud. I. O. V. Iași
Dr. Vasiliu

TEATRUL PHOENIX Joi 20 Dec. ora 9½ seara
UN MARE CONCERT dat de renumita cântăreață și dansatoarea Palestiniană
SARAH OSNATH HALEVY
Plastică — Muzică autentică — Costume originale — Mimo-dramă—Dansuri exotice.
Lieduri. Un spectacol de o rară desfătare pentru ochi și bună dispoziție.
PREȚURI POPULARE.—Biletele la Teatrul Phoenix dela 10—12 a.m. și 2—10 seara

In actualitate

In preajma Crăciunului

Feeria jucăriilor — Fantezii duioase — Aspecte ale comerțului ieșan

Comercianții ieșeni, cei dela centru in special, au invesmântat vitrinele magazinelor pentru serbătorile Crăciunului, in așa chip încât, în unele locuri când treci ți se pare că Crăciunul a și venit.

Intreprindem o raită pentru a culege impresii și a mai sta puțin de vorbă cu comercianții, spre a vedea cum merg tr.burile.

„Socec" călare

Fără să vrei, trebue să te oprești întâi la Socec.. D. Athanase Gheorghiu, cu gustul lui excentric, a ornat vitrinele cu tot ce poate tenta pe trecători.

In fața librăriei un pom de Crăciun excepțional, cu lumini multicolore. Pe geamuri telegrame și ediții speciale ale ziarelor locale cu următorul conținut: „Moș Crăciun a fost oprit la granița Jimbolia. Ath. Ghiorghiu are mandatul să-i ție locul".

Intru în librărie transformată ad-hoc într'o expoziție de varietăți, jocuri, păpuși, păsări, animale de tot soiul (bine înțeles artificiale) și găsesc pe d. Ghiorghiu, directorul „mignon" călare pe un căluț de ghips.

Credeam că directorul Socecului se distrează...

Un funcționar d. Dinu Solomon, mă informează însă că directorul magazinului se așează pe cal pentru a demonstra clienților durabilitatea obiectelor prezintate spre vânzare.

O replică nostimă

O doamnă pe care d. Ghiorghiu încearcă s'o convingă în felul acesta, i se adresă.

— „Bine, bine, dar băețelul meu e mai mare și mai greu decât d-ta"...

*

Arunc o privire asupra bogăției de culori și forme ce stau expuse.

Clienții în număr mare, alerg, întreabă de prețuri; unii cumpără, alții pleacă cu informațiile, urmând să se întoarcă să cumpere până în ziua de Crăciun...

Prețul jucăriilor este variabil; după calitatea și mărimea obiectului.

Se găsesc jucării eftine și scumpe, după pungă.

„Eftin" și eftin

Peste drum de „Socec", magazinul „Cristal" al d-lui M Isac Moscovici, s'a împodobit elegant...

— „Cum îi vânzarea înainte de Crăciun — întreb pe d Moscovici?

Simbolic, ca întotdeauna, d' Moscovici răspunde:

„Ar mai fi loc"...

Incercând să mă informez de felul articolelor cari se cer în special, d. Moscovici ne spune, tot simbolic.

— „In special lucruri eftine. Și pentrucă sunt la mine, ele sunt de două ori „eftine". Urmând acest principiu vând și lucrurile „scumpe", tot „eftin".

D. Moscovici care după cum vedeți nu se laudă, are articole de sticlărie foarte frumoase pentru cadouri de Crăciun, cu cari se poate lăuda.

Și „Hachette"

s'a pregătit frumos, ornând în vitrină Pomul de Crăciun cu toate bănătățile.

In afară de jucării, Hachette a adus pentru copii literatură specială.

D. Emil Leibovici directorul librăriei, ne prezintă „Fetița cu scufița roșie", „Lădița cu licurici" de Mona Rădulescu, „Oul fermecat" etc., cari se vând frumos în preajma serbătorilor.

•

Revenim mâine cu alte impresii și aspecte de actualitate din viața comercială a Iașului.

z. dessmond

Naț-țărăniștii ieșeni au serbat

16 ani dela întemeierea partidului

Expozeul d-lui prof. Costăchescu.—Cuvântările.—Masa dela „Luther"

Aseară, odată cu aniversarea a 16 ani de la înființarea partidului țărănesc, a fost sărbătorit d. profesor N. Costăchescu, unul din întemeietorii organizației politice dela Iași din primăvara anului 1918, care a lansat primul manifest al „partidului muncitor", acțiune concomitentă cu cea pornită de d. Mihalache in Muntenia și care s'a unit apoi în partidul țărănesc.

D. prof. *Costăchescu* în ședința de la club, a arătat că mișcarea țărănistă a început din suferințele războiului, ca o reacțiune a păturei muncitoare împotriva clasei conducătoare, a clasei capitaliste burgheze.

La Iași, grupul de intelectuali care a pornit mișcarea sub denumirea de „partid muncitor", a lansat primul manifest, unde alături de profesori universitari ca d-nii Paul Bujor, Ioan Borcea, N. Costăchescu, Const. Popovici, dr. Rășcanu și d-nii dr. Zosin, Octav Băncilă, dr. Balan, Ion G. Botez pe atunci student, astăzi profesori universitar, Florian, Bărgăuanu au semnat și muncitori ca Ion Talpă, Mihailescu, Nagel, lucrători mecanici și alții.

A urmat crearea unui cerc de propagandă la București, apoi unirea cu acțiunea d-lui Mihalache și s'a format astfel partidul țărănesc care prezentându-se în alegeri a luat o sută de mandate și ca urmare a acestui formidabil succes s'a format guvernul federației cu partidul național din Ardeal.

Aici d. Costăchescu s'a oprit și a ținut să inziste că pe nedrept partidul țărănesc a fost calomniat că s'a ales ca partid amreșalului Averescu, care a făcut greșala de a nu se prezenta la examenul electoral.

D. Costăchescu se oprea apoi la fuziunea partidului țărănesc cu partidul național din Ardeal „care constitue un mare act politic ce s'a făcut dela unire încoace".

Un decret rupt

Vorbind de schimbarea dela 1926, când spre surprinderea tuturor noul guvern a fost format de generalul Averescu, d. Costăchescu face o destăinuire:

— „Vreau să fac un act de dreptate memoriei regelui Ferdinand. S'a spus că regele Ferdinand ura partidul național-țărănesc și nouile curente. Nu este adevărat.

D. N. Costăchescu

„Era Brătianu, personal, care ura partidul național-țărănesc și vroia distrugerea lui. Și pot afirma că la 1926 după consultațiile de rigoare, Regele Ferdinand iscălise decretul de numire a d-lui Iuliu Maniu ca prim ministru. Acest decret a fost rupt și erau alte mâni decât ale regelui, care îl distrusese, pentru că după trei ore să fie însărcinat generalul Averescu cu formarea guvernului.

Eu — precizează d. Costăchescu — am văzut acest decret rupt și apoi lipit bucăți-că cu bucățică".

Șefia d-lui Mihalache

In continuare d. Costăchescu trece în revistă cele două guvernări național țărăniste cu realizările lor, revenirea în partid a d-lui dr. Lupu și venirea la conducerea partidului a d-lui Ion Mihalache.

Venirea d-lui Mihalache semnifică tocmai hotărârea partidului de a călca pe drumul înfăptuirilor democratice. Conducerea d-lui Mihalache o dorim lungă și fructuoasă.

Incheind—spune d. Costăchescu—aduc expresiunea unui sentiment ce este în sufletele noastre că un partid trebue să cuprindă în doctrina lui ideia monarhică. Să strigăm deci, din tot sufletul nostru: Trăiască Regele.

Revenirea d-rului Lupu și fuziunea cu naționalii

D. prof. I. Borcea a vorbit în numele foștilor lupiști, subliniind importanța revenirii în partid a d-rului Lupu.

D-sa recomandă unificarea sufletească a tuturor acelora cara constitue partidul național-țărănesc.

D. Anibal Ciurea subliniază fuziunea țărăniștilor cu naționalii, arătând că la Iași fuziunea s'a făcut într'un minut și prima pe țară, deoarece foștii conservatorii dela Iași formau aripa stângă a partidului.

Toasturi impresionante

Ședința festivă dela club s'a încheiat cu trimiterea unor telegrame de omagiu Regelui și d-lui Mihalache.

A urmat o masă în sala de sus a berăriei Luther, unde s'au ridicat toasturi entuziaste.

D. *prof. Zane* a relevat că aniversarea partidului e și a organizației de Iași, care a fost prima constituită în toamna 1918.

Această organizațiune este opera profesorului Costăchescu, care are dreptul să fie socotit printre ctitorii țărănismului român.

D. *I. Rang* relevă meritele d-lui Costăchescu în a-și alege colaboratorii, numai după selecția muncii.

D-na Elena Ghiulea aduce omagiul cercului femenist. D-na Ghiulea relevă acțiunea lui Dobrescu Argeș, apoi a grupului care a scos revista „Vremea Nouă" și aduce omagiul tuturor acelora care au luptat pentru ideia țărănistă, Iașul aându-și contribuția sa prin profesorul Costăchescu.

Toastează apoi d-nii Gh. Ciobanu, prof. Cosmovici, Pr. Țincoca, d-na Grigoriu, săteanul Nicuță, Gh. Colcea, Hopu și d-nii Luca și Mariievici, în numele tineretului.

D. prof. *V. Petrovanu* a făcut o comparație între mișcarea tumultoasă pornită de generalul Averescu și mișcarea prezărită care mai târziu avea să fie partidul național țărănesc. Mișcarea tumultoasă s'a dus, asemănătoare acelor puhoaie ale ploilor de primăvară.

Vădit emoționat a răspuns d. *prof. Costăchescu*, care cu modesta-i caracteristică a refuzat să și însușească toate meritele ce i s'au atribuit, împărțindu-le cu acei care au contribuit la înjghebarea forței de astăzi. D. Costăchescu a vorbit apoi despre tineretul și menirea lui.

L. PAUL

Dureri reumatice care ia la prima indispoziție nu are acela **JAWOL**

Activitatea sindicatului alimentar

Sindicatul alimentar a ținut aseară ședința săptămânală. In absența d-lui președinte Spiridon Critico, ședința a fost prezidată de d. Iuchel Iancu vice președintele sindicatului.

S'a hotărât acționarea în judecată a Societății „Ghiața".

S'a discutat apoi cu privire la organizarea balului din 26 Ianuar, comisiunea dându-și raportul asupra activității depuse până în prezent.

D. Rozentzveig președintele măcelarilor, a comunicat că drept rezultat a intervenției făcută de Sindicat la d. dr. Iliescu inspector veterinar, în ceiace privește situația de la abator, d. Iliescu s'a transportat la fața locului la ultima tăere, nedând însă dreptate măcelarilor.

S'a hotărât o nouă intervențiune.

S'au mai discutat diverse chestiuni, participând la dezbateri d-nii Ștefan Gavrilaș, Moritz Zeidman, V. Enescu, Meilic Zalman, Stănică Cojocaru, Zeilic Iosub, Peisich Lupu, etc.

Parlamentul a luat vacanță

Ieri au fost primite la palatul regal comisiunile parlamentare, care au prezintat suveranului răspunsul la mesaj.

Regele a trecut în revistă opera legislativă și a adresat *un apel pentru unirea tuturor în folosul țării.*

•

Ieri după amează, la Cameră și la Senat s'a citit răspunsul la mesaj și discursul suveranului.

Apoi corpurile legiuitoare au luat vacanță până la 20 Ianuar.

Locașuri ieșene

O carte a pr. N. Hodoroabă

A apărut recent *„Monografia parohiei Sf. Atanasie și Kiril"* cu biserica filială „Vulpe" din Iași, — o carte a *pr. N. Hodoroabă.*

Pentru cine iubește acest târg al Iașilor, e lesne să înțeleagă însemnătatea cărții, care dezgroapă un trecut duios, reconstituind evoluția unui colț de viața ieșană timp de 250 ani.

Amănunțit și serios documentată, lucrarea aceasta așează pe autor alături de reputații noștri istoriografi Gh. Ghibănescu, N. A. Bogdan etc.

Nu putem trece cu vedere și stilul limpede, frumos, evocator, cu care pr. Hodoroabă s'a ilustrat în atâtea scrieri bune și variate, într'o muncă de 25 ani pe tărâmul publicistic.

Indemnăm toată lumea să citească această Monografie asupra căreia, dealtfel, vom reveni mai aplu.

x **Laboratorul de analize medicale, chimice și microscopice Dr. Ratianu** autorizat de Minist. Săn. Publice, execută analize complecte de urină, spute, secrețiuni, etc. precum și orice analize ce interesează industria, comerțul și higiena alimentară. Iași Cuza Vodă 48.

LA VASLUI
Doctor S. ENCIU
Str. I. C. Brătianu No. 5
CONSULTĂ:
BOLI DE PIEPT,
NUTRIȚIE, DIABET,
GUTĂ, SIFILIS
Pentru d-nii militari și funcționari prețuri avantajoase.

Azilul de bătrâni

O delegație a comunității israelite, a vizitat aseară Azilul de Bătrâni din stradela Sf. Constantin. Din delegație au făcut parte d-nii Poker, avocat Elias, rabin Wahrman, Solomon Moscovici și Max Caufman.

Delegația a fost primită de membrii comitetului azilului în frunte cu d-nii Willy Goldstein, Marcusohn, Meyer și Fișler.

Delegația a vizitat noua construcție, ce se prezintă în chip admirabil. S'a vizitat și azilul ce adăpostește 30 bătrâni și 30 bătrâne, îngrijit bine cu de toate.

Despre această utilă instituțiune se va ocupa în curând plenul comunității.

Moarte aparentă

Ziarul „Universul" relatează următorul caz:

In localitatea Zaborze (Polonia) ucombase femeia Elisabeta Comandor.

Medicul comunal a constatat moartea. După câteva zile a avut loc înmormântarea.

La cimitir, când groparii aruncau bulgării de pământ, au auzit strigăte de sicriu. Femeia a fost imediat scoasă din cosciug și azi e perfect sănătoasă. A fost un caz de moarte aparentă.

Ping-Pong-Club
Lăpușneanu 24

Informații

D. Osvald Racoviță, primarul Municipiului, a plecat aseară la București. Se crede că primarul va intra în posesiunea sumii de peste 2 milioane lei, cât datorește calea ferată Municipiului Iași pentru terenul dela Socola.

x CERC LITERAR. — Duminică 16 Dec. a. c. s'a constituit comitetul de conducere al revistei „Manifest" literar social, artistic, compus din D-nii: Gh. A. Gavriloaie, profesor, asistent universitar, Gh. Ivașcu, licențiat în Litere, George Moroșanu, licențiat în litere, Iosif Ion Ba'u, Petru Pascariu, Victor Măgură, studenți în Litere.

x *Ceaiul dansant* organizat de Federația Cercurilor de șah din România și care trebuia să aibă loc în saloanele Bragadiru în seara de 19, *se amână* după Crăciun, la o dată ce se va anunța.

x Funcționarul V. P. Săvescu de la justiție, a reclamat pe d. Aurel Caras de la atelierele C. F. R. Nicolina.

Acesta și-ar fi însușit o sumă de bani primită de la un frate al d-lui Săvescu spre a o preda reclamantului.

x *Conferință.*—Cunoscutul scriitor Evreu din București, D-l M. Altman, conferențiază Vineri 21 cor. la Soc. „Ahva" din str. Cuza-Vodă, despre „Charlie Chaplin și eroul său".

Biletele se găsesc de vânzare la Secretariatul Asociației „Ahva".

PIERDUT buletinul biroului populației Iași No. 34968 din 29 Ianuar 927. Il declar nul și fără valoare în mâinile ori cui s'ar găsi.
MARIA BUJOR
Str. Țicău de sus 17

REGISTRE COMERCIALE prețuri reduse numai la „Librăria Universala" str. Ștefan cel Mare 8.

ULEI DE IN dublu fiert găsiți „La Păun" C. Negri 5.

CALENDARE prețuri eftine a „Librăria Universala" str. Ștefan cel Mare 8.

UN PIANO marca Schmrighofer Wien, de vânzare, preț avantajos. I. G. Duca 22, etaj I, R. S

DE INCHIRIAT o cameră mare spațioasă, în centru, str. Vasile Conta 13, în curte, pe scări. Lei 550 lunar.
A se adresa la proprietar C. Staig str. Trei Erarhi 9.

DOCTORUL HORNȘTEIN consultă, operează Nas, Gât, Urechi. Mârzescu 4. (3—6).

EVITAȚI CONTRAVENȚIILE fiscale adresați-vă cu încredere pentru orice operațiuni de registre contabilului Șpaier str. Sărărie 193. Discreție absolută. Prețuri modeste.

CONTABIL RUTINAT, recomandații de corectitudine, încheie registre, pentru sfârșit de an, bilanțe, inventare. Adresați regia Mârzescu 5.

Birou Technic „CHERCA"
Str. Lăpușneanu 44
Execută instalațiuni: *Electrice Sanitare Calorifere*
INCARCĂ și REPARĂ ACCUMULATORI BOBINAJE
RADIO
Kapsch vânzare exclusivă *TELEFUNKEN KOLSTER, Kundsen*
Mare depozit de: Lămpi, materiale electrice, sanitare *BECURI*

Mulțumire publică

Aduc pe această cale cele mai vii mulțumiri d-lui dr. Brănișteanu, care datorită interesului depus, mi-a diagnosticat perfect și m'a vindecat în cel mai scurt timp posibil de o boală de stomach care m'a chinuit greu.

TUDOR VIȘAN
funcționar de vamă

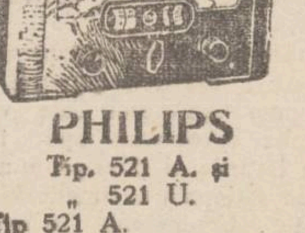

PHILIPS
Tip. 521 A. și
„ 521 U.
Tip 521 A.
„Octoda-Super." p. curent alternativ. Aparat ușor reglabil de o formă compactă și un preț moderat. Acest receptor este înzestrat cu octoda, care îi asigură un randament uimitor și o redare superioară.
Tip. 521 U. *acelaș ca mai sus însă pentru curent continuu și alternativ.*
Singurul depozit pentru Iași
RADIO MERCUR
Str. Lăpușneanu No. 8

Quadrat Riga

Spitalul de Boli mintale și nervoase Socola Iași

PUBLICAȚIE

Se aduce la cunoștința celor interesați că în ziua de 8 Ianuarie 1935, ora 10 dim. se va ține în localul spitalului Socola din com. Bucium jud. Iași, licitație publică pentru aprovizionarea spitalului Răducăneni Jud. Fălciu cu cantitatea lunară de circa 300 kg. brânză de oi, pe timp de 7 luni dela data adjudecărei.

Licitația se va ține în conf. cu art. 88—110 incl. din Legea Cont. Publice, reg. O. C. L. și normele publicate în M. O. No. 127 din 4 Iunie 1931.

Toate persoanele care vor lua parte la această licitație, vor depune pe lângă ofertă și o garanție de 5% din valoarea furniturei oferite, iar oferta se va face numai în conf. cu caetul de sarcini, care poate fi văzut în fiecare zi de lucru la cancelaria spitalului Socola Iași, între 8—13.

Medic Primar Director
Dr. Ballif
No. 08564 14 Decemb. 1934

DOCTOR
Corneliu Stoian
Genito-urinare, sifilis, venerice
Consultații 4—7
strada I. C. Brătianu 58

ULTIMA ORĂ

D. Vaida candidează pentru Cameră ?

Bucureşti 19.—D. M. Mărcuş deputat liberal de Arad, va demisiona din parlament pentru a fi numit în conducerea Băncii Naţionale.

E vorba ca la Arad să candideze d. Al. Vaida; şi în acest caz guvernul nu-i va opune contra-candidat.

Pentru d. Titulescu

Soc. „Astra" din Cluj a decis să serbătorească pe d. N. Titulescu printr'un banchet care va avea loc la Bucureşti în ziua de 6 Ianuar. Vor participa vreo 3000 persoane.

La naţ.-ţărănişti

E vorba ca azi să se întrunească din nou delegaţia permanentă a partidului naţ.-ţăr. pentru a rezolvi conflictele din organizaţiile judeţene.

Peripeţiile unui duel

In provocarea la duel a deputatului Bentoiu de către avocatul Vasiliu-Cluj, martorii au numit arbitri pe d-nii Gr. Filipescu şi dr. Scupievschi Arbitrii n'au căzut la înţelegere. Şi atunci au ales supra-arbitru pe d. general Moruzi. Urmează ca aceasta să se pronunţe.

D. Iorga cere să i se revizuiască averea

D. prof. N. Iorga a introdus o acţiune în calomnie contra d-lor Zaharia şi Paul Bollă, pentrucă în „România Nouă" din Cluj au scris că d. Iorga a primit bani dela guvern ca să atace pe d. Maniu.

Tot odată d. Iorga a introdus cerere pentru a i se controla averea personală.

Asasinii de la Marsilia

trimişi în judecată

Paris 19.—In baza concluziilor judecătorului de instrucţie din Marsilia, au fost trimişi în judecată teroriştii Novao Beneş şi Malni, complici la asasinarea regelui Alexandru.

Procesul va începe la Curtea cu juri, la sfârşitul lunii Ianuar.

Un proprietar atacat

şi jefuit de bandiţi

Chişinău 18. — In grădina publică a fost găsit în nesimţire proprietarul Ioan Hanenco din str. Carierei de Piatră No. 80.

Dus la spitalul Central, s'a constatat că numitul proprietar a avut o hemoragie cerebrală din cauza unei lovituri aplicată la tâmplă.

S'a aflat că Ivan Hanenco a plecat cu o importantă sumă de bani de acasă.

El a fost probabil urmărit pe drum de bandiţi şi jefuit.

Poliţia cercetează.

Sunt puţine speranţe că victima va scăpa cu viaţă.

Alt atac

Chişinău 19.— Un jaf îndrăzneţ a fost comis aseară asupra comerciantului Iancu Soibelman din str. Crişanu 2. El a fost atacat de trei indivizi, cari după ce l-au bătut, l-au jefuit de suma de 10.000 lei.

Atentatele împotriva lui Hitler

Berlin 19— S'a răspândit zvonul că partizanii lui Bruckner au încercat un nou atentat contra Führerului.

D. Goebbels ministrul propagandei, dezminte acest zvon.

Oraşele din Ardeal nu sunt minoritare

Fruntaşii ardeleni în polemică cu d. Victor Iamandi

Bucureşti 19. — „Universul" şi-a reînceput atacurile contra d-lui Victor Iamandi, pe motiv că d-sa în discursul la mesaj ar fi declarat că oraşele din Ardeal sânt centre minoritare.

„Universul" a întreprins o anchetă şi publică aceste răspunsuri :

D. *Iuliu Mantu:* — Nu cunosc caz mai grav de erezie naţională. D. Victor Iamandi a făcut un act de defetism etnic.

D. *Oct. Goga:*—Declaraţia d-lui Iamandi trebue rectificată imediat. E o mare greşală a d-sale, de a voi să condamne pe acei ce vreau să imprime gândirii româneşti un caracter naţional bine precizat.

D. *Al. Vaida:* — Il ştiam pe d. Victor Iamandi un om înţelept. D-sa ignorează chestia. Trebuia să se informeze dela colegii săi Al. Lapedatu şi Valer Pop.

Şi ar fi aflat că nici un oraş din Ardeal n'a fost al Ungurilor.

Discursul d-lui Victor Iamandi va fi exploatat la Budapesta în detrimentul ţării noastre.

Cazul unui preot stilist din jud. Baia

Agitaţia credincioşilor

Falticeni 19.— Acum câtva timp preotul Gaetan Modest dela biserica din comuna Drăgăneşti, a oficiat o slujbă religioasă după stilul vechiu. Faptul a indignat un număr de credincioşi, care au intervenit la Mitropolia Moldovei şi la prefectura de Baia.

Mitropolia a instituit o anchetă şi preotul Gaetan a fost trimis la mânăstirea Neamţu. Partizanii preotului au cerut readucerea lui şi au organizat o întrunire de protest. Pentru menţinerea liniştei, legiunea de jandarmi a luat măsuri în com. Drăgăneşti.

Cu prilejul târnosirii bisericii Maicii Domnului din Fălticeni. a venit şi arhiereul Grigorie Leu din Iaşi.

O delegaţie de săteni s'a prezintat locotenentului de arhiepiscop şi i-a cerut readucerea preotului Gaetan la Drăgăneşti. Arhiereul Grigore a admis cererea.

Faptul a provocat nemulţumire mai ales printre oficialităţi, dat fiind că în jud. Baia sînt 10.000 stilişti cu 12 biserici după stilul vechiu.

L. N.

Naufragiu la Sulina

4 victime

Sulina 19.— O furtună violentă bîntue pe Marea Neagră împiedicând circulaţia. Obor că s'a răsturnat şi s'au înecat patru pasageri.

Informaţii

x *Accidentul d-lui Naumescu.* — Aseară, la cercul „Concordia" din Bucureşti str. Batiştei, avea loc o masă în onoarea d-lui Naumescu preşedintele Uniunii generale a avocaţilor.

La un moment dat, d. Naumescu a suferit un atac de paralizie. Starea d-sale este gravă.

x La spitalul israelit din localitate a fost internată d-na Goldiţa Grinberg din strada Cucu, care fiind însărcinată, a fost lovită în abdomen, de către un pieton, pe care-l stropise din greşală.

Starea ei fiind gravă, femeia a rămas internată în spital.

x Simpaticul nostru concetăţean Iancu Chirilă fost administrator financiar, a părăsit Sanatorul Dr. Tzaicu, fiind complect restabilit.

x *Se caută* de urgenţă un încasator pentru Institutul de surdo-muţi.

Amatorii se vor prezenta Direcţiunii Şcoalei str. Vasile Lupu No. 39.

x *Agresiune.*—La spitalul Israelit a fost transportat tânărul Ion Rizan, în etate de 19 ani, din şos. Naţională 6, care a fost victima unei agresiuni din patea cătorva prieteni, pe când se aflau într'o cârciumă din cartier.

S'a deschis o anchetă.

x Faceţi toate cumpărăturile numai la magazinul Carol Kratenstein din str. I. C. Brătianu. Obţineţi mari reduceri de preţuri.

x *Ultimele bilete pentru concertul Osnaih Halevy eftineţi chiar azi la Phoenix.*

Cunoscuta coafeuză
NATALITZA
lucrează la *Coafor*
TRAIAN I. AMBROZIE
şi roagă onorata clientelă a-i acorda aceiaşi încredere ca şi până acum

ŞTIRI POLIŢIENEŞTI

Noaptea, găsit la cimitir

Astă noapte a fost găsit dormind în cimitirul „Eternitatea", locuitorul Vasile Talpă din com. Micleşti (Lăpuşna). El a fost adus la comisia V-a, unde a declarat că a aflat recent că un frate al său, mort în război, este înmormântat în parcela eroilor. Deaceia i-a vizitat lui mormântul şi a rămas noaptea acolo.

Jaf în str. Palat Podarul Procopie Musteaţă dela primărie a fost acostat în str. Palat de doi pungaşi, care i-au furat prin „grant" 1500 lei.

Concubinajul.—Locuitoru Sava Taciuc, portar la palatul administrativ, a reclamat că concubina lui Elena Petrea a dispărut dela domiciliu şi i-a furat lucruri, bani şi actul de bună purtare.

Diverse.— Au fost deferiţi poliţiei : I. Petnic din str. Păcurari 160, reclamat pentru distrugere de d. A. Rozen dela aceiaşi adresă; Gh. Popescu din str. Morilor 70, dezertor din Rgt. 16 infanterie şi V. Tufescu din Şoseaua Gălăţii, găsit pe sala administraţiei financiare. *Rep.*

UNUL CARE SUSŢINE

că a fost tovarăşul banditului Coroi

Am relatat acum câteva zile că în localitate a fost arestat borfaşul Ştefan Vasiliu, originar dintr'o comună din jud. Iaşi. Despre acesta s'a crezut că ar fi făcut parte din banda lui Coroi.

El a fost cercetat la biuroul judiciar, unde a făcut o serie de mărturisiri cu privire la activitatea bandei lui Coroi. Anchetatorii însă nu pun mult temei pe spusele lui, întrucât se ştie precis că acest Vasiliu n'a făcut parte niciodată din banda îndrăzneţului tâlhar.

D. Grigore Botez, directorul chesturii, ne-a declarat că a ajuns la concluzia că pretinsul tovarăş al lui Coroi ar fi dement. El va fi trimis legiunei de jandarmi din Botoşani, pentru continuarea cercetărilor.

Serbătorirea d-lui Victor Iamandi

Bucureşti 19. — Aseară a avut loc banchetul organizat

D. Victor Iamandi de parlamentarii majoritari în onoarea d-lui ministru Victor Iamandi.

Au rostit cuvântări d-nii Tiberiu Moşoiu, Lobonţiu, Dr. P. Cazacu, Costel Tătăranu, etc.

D. *Victor Iamandi* le-a mulţumit tuturor şi apoi a rostit un frumos discurs, scoţând în evidenţă marea forţă a partidului liberal.

Expune interesant teoria neo-liberalismului şi arată că partidul este un organizm democratic, bazat pe ideia de ordine şi autoritate.

D. Iamandi a fost viu aplaudat.

Un proces nostim la tribunal

Cazul unor vecine din str. Uzinei

Tribunalul secţia 4-a a judecat ieri un nostim proces de calomnie ivit între două ieşence: d-nele Elena Moraru şi Ana Munteanu din str. Uzinei.

D na Moraru aruncase vecinei sale epitete jignitoare, acuzând-o că ar întreţine relaţii cu soţul ei.

D-na Munteanu, găsindu-se calomniată, a acţionat pe d-na Moraru şi pe soţul acesteia în judecată.

In faţa instanţei, reclamanta a încercat să reproducă cuvintele cari i-au fost proferate de inculpat, ceiace a provocat ilaritate printre cei prezenţi, în sala de şedinţă.

Neffind probe suficiente, inculpaţii au fost achitaţi.

La aflarea hotărârei, d-na Moraru a făcut o manifestaţie de simpatie tribunalului, strigând : „Ura! să trăiască d. preşedinte".

A fost un proces amuzant.

Z.

Informaţii

x **Care copii nu va fi fericit, când „Moş Crăciun" îi va aduce daruri de la „MOCA" ?**

x Jucăriile aduse de Cartea Românească—Iaşi fac plăcere copiilor; iar părinţilor mulţumirea că sunt instructive şi ieftine.

Publicul e rugat a vizita spre convingere expoziţia lor din interiorul librăriei.

x **Jucăriile Socec sunt bucuria copiilor.** 3

x Vizitaţi expoziţia Parfumeriei „VENUS" unde găsiţi cel mai bogat asortiment pentru cadouri. Preţuri foarte eftine.

x Numai magazinul Carol Kratenştein din str. I. C. Brătianu primeşte bonuri de impozite, oferind mari avantaje de preţuri.

x *La Bucureşti D-na Sarah Osnath Halevy a fost invitată la Palatul Regal.*

O cumpărătură cu cât de puţini bani

Se ştie că înainte de sărbătoare nevoile sunt foarte multe şi costisitoare.

Deaceia cu toată bunăvoinţa nu putem face faţă, din cauza crizei ce bântue crescând şi a scumpetei cauzate de regimul contingentărei. Nu ne putem însă lipsi de cele necesare îmbrăcămintei, mai ales când avem ocazia de a cumpăra cu mai nimica cupoane de: stofe, mătăsuri, catifele, moltoane, picheturi, barcheturi, pânzeturi etc.

Aceasta numai la vechiul magazin de încredere Carol Kratenştein, str. I. C. Brătianu.

NOVAL
SUPRIMĂ DUREREA

Nu aruncaţi banii pe jucării şi acadele
Pentru cadouri de Moş Crăciun, cumpăraţi lucruri frumoase, utile şi eftine la Mag.
„EDUARD"

Jucării după placul copiilor
Cadouri frumoase, utile şi eftine
LA CRISTAL
CUZA VODA 83 (Palatul Braunstein

Nu uitaţi
că deliciul sărbătorilor este o cafeluţă bună procurată dela
Mag. „PAŞA" P. Unirei

Soşoni Galoşi Quadrat Riga

A SOSIT
Untură de Peşte
proaspătă
recoltă nouă 1935, Heinrich Mayer
La cerere preparăm Untură de Peşte cu Iod, fer, fosfor, mercur, glicerofosfaţi. Se recomandă cu succes în tratamentul sifilisului, scrofulozei, rachitismului, limfatismului, întârziere în osificare. Depurativ natural neîntrecut, primeneşte sângele stricat, regenerează organismul slăbit şi măreşte pofta de mâncare. Având un gust plăcut, Untura de Peşte preparată în laboratorul nostru este luată uşor de copiii cei mai dificili.
Depozit : Farmacia Dr. BECEANU
Piaţa Halei IAŞI

CURA cea mai raţională cu unt de peşte
pentru copii şi adulţi e numai acea cu:
Unt de Peşte Iodoferat simplu WERNER
Tonic, depurativ, nutritiv. Recomandat contra anemiei, scrofulozei, gutei, reumatismului etc.
Unt de Peşte Iodoferat cu fosfor WERNER
special contra rachitismului, limfatismului şi reconfortant pentru copii şi adulţi slăbiţi de munca intelectuală
Unt de Peşte Iodoferat cu mercur WERNER
Tonic depurativ şi curativ pentru sifilitici.
Pentru complectarea curei şi deplina ei reuşită luaţi în acelaş timp (înainte de masă) VIN TONIC WERNER
Depozit principal:
FARMACIA CONST. I. WERNER, Iaşi
Aprobate de Consiliul Sanitar superior şi premiate
Feriţi-vă de contrafaceri. Resping orice surogate

Doctor în medicină
SOLO SCHREIFEL
BOLI INTERNE, PIELE,
Venerice, syfilis
Raze Ultra Violete
Diatermie
consultaţii şi tratamente zilnice între
7—10 dim. şi 2—9 seara
Duminica între 8—1 dim.
Str. Anastasie Panu 70
(vis-a-vis de Palatul Administrativ)

CABINET MEDICAL Dr. LEVY
Str. Cuza Vodă No. 13
BOLI INTERNE
(Boli de inimă şi de plămâni)
Vindecă prin Raze ultra-violete şi infra-roşii, Diathermie, Curenţi electrici şi Ionizări medicamentoase.
Tratamentul radical al IMPOTENŢEI
şi bolilor sexuale prin electricitate.
Consult. şi tratamente 9—12 şi 3—9

Din dramele mizeriei

Un ieşan încearcă să se sinucidă

O dramatică încercare de sinucidere s'a înregistrat astă noapte în localitate.

Locuitorul Gh. Ciornei din str. Baciu 7, a consumat o soluţie de sodă caustică şi hipermanganat de potasiu, în faţa unei case din str. Zugravi.

El a fost transportat la spitalul Sf. Spiridon, unde în urma îngrijirilor date, starea lui s'a ameliorat.

Cauza gestului disperat este lipsa de mijloace de trai.

Arestarea unui hoţ de trenuri

Azi dimineaţă a fost arestat în gară lucrătorul ceferist Vasile Păduraru, domiciliat în str. Perju.

Acesta a fost surprins pe când a demontat un geam dela un vagon de clasa I-a, geam în valoare de 800 lei.

S'a ordonat o desoindere la locuinţa lui, întrucât se crede că el a mai comis şi alte furturi în trenuri.

Demisia guvernului jugoslav

Belgrad 19.—Guvernul Uzunovici şi-a dat demisia.

Există rivalitate politică între doi Uzunovici şi Jeftici.

Regenţa avizează şi e posibil să se alcătuiască un guvern de uniune naţională.

Preschimbaţi bonurile de premii (Seria 57-a).
DUMINICA tragerea la TRIANON

Problema apei la Iaşi...

...va fi pe larg dezbătută Joi 20 Decembrie la ora 6 p. m. de către d. ing. *I. Andriescu-Cale*, într'o conferinţă ţinută în Aula Universităţii.

Conferinţa este organizată de cercul revistei „Arhiva".

D. ing. Andriescu Cale va desvolta problema apei în toate laturile ei şi va propune soluţia raţională a ameliorării situaţiei. Competenţa în materie a şefului serviciului apelor din regiunea Iaşi, recomandă de orice recomandare.

x Chino-vinul „Dr. Ratianu" cu China, Kola, Guarana, Genţiană şi Glicerofosfat de Calciu întăreşte organismul, dându-i vigoare. Se recomandă cu mare succes convalescenţilor şi anemicilor, mărindu-le pofta de mâncare. Depozit : Farmacia Dr. Ratianu Cuza Vodă 48.

x Dr. Brener *specialist, mamoş*, boli de femei. *Cons* 6—8 d. m, în str, Banu 8,

ANUL XXXI No. 8305

ABONAMENTE

Lei 350 . . . . pe un an
. 180 . . . . . 6 luni
. 90 . . . . . 3 .
. 1000 . . Instituții publice

ATELIERELE TIPOGRAFICE
IAȘI. — STR. LĂPUȘNEANU 37

Telefoane { Redacția 391 / Administrația 394 / Serviciul de noapte 367

1 LEU

OPINIA

Ziar popular cotidian

VINERI 21 DECEMBRIE 1934

Bon No. 18

Premii Gratuite 60.000 lei

Seria 58-a

Solidaritatea Eșană

Fără îndoială, ceea ce a lipsit mai mult Iașului de la Unire încoace a fost tocmai „Unirea". Eșenii au fost și sînt minunați lamentatori, critici neîntrecuți. Dar printre ei a bîntuit mereu un spirit dizolvant, care i-a făcut să nu-și unească niciodată puterile. Eșan pe eșan a încercat să se distrugă, și unii altora și-au zădărnicit acțiunile. Rezultatul e cel pe care cu toții îl vedem: o isbitoare ruină a orașului, o decadență a influenței eșenilor în trebile țării și o deplină disconsiderare a Moldovei. Puteri intelectuale atât de solide (pe cari le dăm încă), energii mintale de primul rang (ce se tot destășură pe aici) rămân risipite și fără efectul lor natural, din pricină că nu știm să le punem la un loc pentru o operă mare; fiindcă ne subprețuim singuri și ne aruncăm la coș reciproc.

Cred că a sosit timpul unei desmeticiri comune. Instinctul de conservare ne îndeamnă să ni dăm mîna, peste animozitățile personale, pentru un ideal extraindividual: Iașul și Moldova. Cum vom ști azi să ascultăm de acest instinct, așa soartă ne vom pregăti pentru mîni. Facem prima încercare de apropiere între toți factorii, despărțiți politicește, dar cari trebue să fie uniți pentru interesele Iașului.

Am chemat să afirme solidaritatea lor eșană, toți oamenii politici ai Iașului, toți reprezentanții categoriilor sociale, fără nici o deosebire. I-am chemat pe ei să ia cuvîntul într'o Mare Intrunire Publică, care va avea loc Duminecă 23 Decembrie ora 9 a. m. în Sala Cinematografului „PHOENIX"; și chemăm pe toți cetățenii Iașului, să-i asculte înfrățindu-se cu toții pentru nevoile și drepturile Iașului la viață.

La chemarea noastră au răspuns afirmativ până acum: Domnii:

Osvald Racoviță, Primarul Municipiului;
T. Zippa, Prefectul Județului;
N. Costăchescu senator, fost Ministru;
C. Meissner, fost Ministru;
M. Sadoveanu, fost Președinte al Senatului;
I. Borcea, fost Ministru;
P. Pogonat, fost Primar;
C. Toma, fost Primar;
I. Axenti, fost Prefect;
Preot *Valeriu Iordăchescu* (din partea clerului);
Ing. *I. Andriescu Cale* (din partea Propășirei Iașului).

Sperăm că vor răspunde și ceilalți reprezentanți, dintre cari mulți sînt în momentul de față la Parlament.

Duminecă așa dar vom avea prilej să deschidem un nou drum în viața Iașului, afirmând solidaritate deplină pentru nevoile lui, între toți cei cari trăesc în el și se împărtășesc din gloria bătrînului oraș.

DR. GR. T. POPA
Profesor Universitar

Nenorocirea de la Liverpool

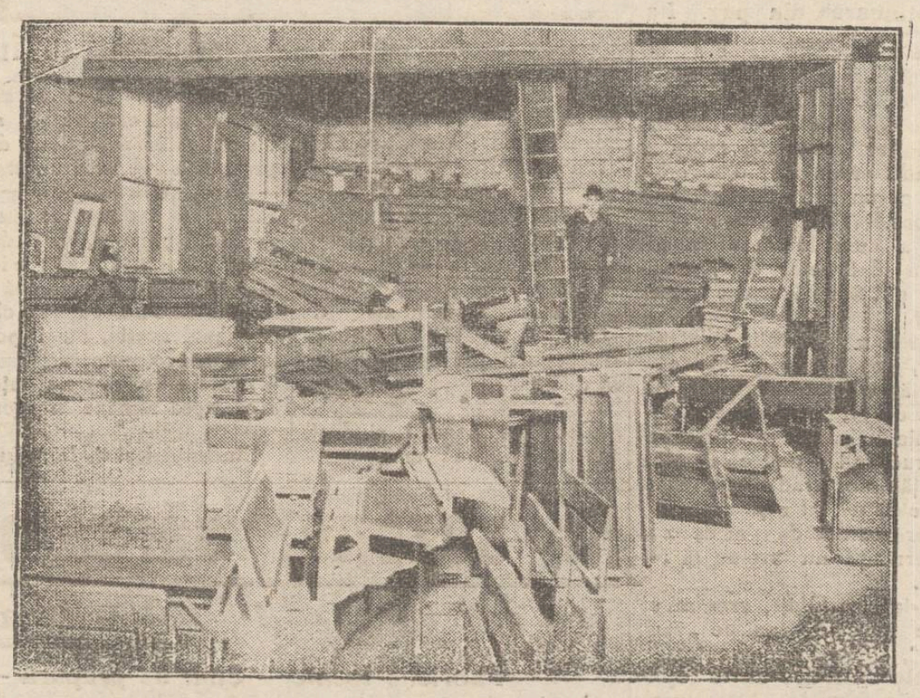

Am reiatat nenorocirea întîmplată la școala „St. Clemens" din Liverpool (Anglia In sala de festivități, unde se aflau 300 părinți și elevi, se desfășura serbarea datinilor de Crăciun. La un moment dat s'a prăbușit podeaua și participanții au căzut în odaea de la parter, la opt metri adîncime. 211 persoane au fost rănite.
In clișeu: aspectul sălii după prăbușire.

Contractul Valery

In preajma ședinței Consiliului municipal

Consiliul municipal a fost convocat pe Sâmbătă; și, între altele, va avea să discute chestiunea concesiunii Valery, pentru exploatarea serviciului apelor.

In preajma acestei ședințe de consiliu, s'a reluat discuțiunea prin presă și — cu oarecare abilitate — *s'a deplasat chestiunea.*

Cu furnizări de cifre, citate din cărți și crîmpee de declarațiuni, s'a argumentat ca, în unele împrejurări, concesionarea unui serviciu public e un lucru necesar.

Evident; sînt cazuri cînd, în cele din urmă, concesionarea e „acceptabilă și chiar preferabilă. Nu-i de loc o noutate.

Am mai avut și avem, aici la Iași, servicii comunale concesionate.

De bună seamă, se poate discuta și eventual înfăptui concesiunea serviciului apelor, — dacă nu s'ar găsi o altă soluție.

Dar nu *principiul concesiunii* s'a pus pe tapet în cazul Valery, — ci *felul* cum s'a proectat concesiunea.

Știe toată lumea (noi am arătat-o limpede); că proectul de contract Valery este *o absurditate*; *o aberație.*

Nu-i vorba numai decît de înlăturarea unei concesiuni, ci de înlăturarea *acestei* concesiuni, în felul cum a fost prezintată de grupul Valery. Și nu ne îndoim că condițiunile *temerare* (ca să nu zicem altfel) din contractul Valery, vor fi respinse categoric.

Lr.

Legăturile feroviare

româno-ruse

Preparativele și proectele dela C. F. R.

In urma reluării raporturilor cu Rusia Sovietică, s'a pus și chestiunea căilor de comunicații între cele două țări.

Dela București s'a anunțat chiar că trenurile spre Rusia vor trece prin Iași.

Deocamdată direcția generală c. f. r., n'a luat nici o dispoziție în această privință. Faptul și ur este însă că centrul studiază proectul de refacere a podului de peste Nistru, de la Tighina. Acest pod este intact în partea dinspre Ucraina; însă e distrusă porțiunea dinspre malul românesc.

Urmează ca în cursului lunei acestea, d. C. Mereuță director general c. f. r. să se pue în contact cu d. Ostrowski, ministrul Rusiei la București, pentru a discuta asupra acestei chestiuni.

Se crede că d. Ostrowski se va declara de acord ca și Sovietele să contribue la refacerea podului dela Tighina.

Probabil, lucrările de construcție vor începe în primăvara viitoare.

*

In legătură cu felul cum vor circula trenurile spre Rusia, aflăm că direcția generală c. f. r. va dispune repunerea în circulație a rapidelor 6 și 7 București—Iași—Chișinău—Tighina.

Unul din acceleratele care circulă actualmente pe ruta București-Iași-Chișinău, va circula prin via Basarabeasca, având legătură cu rapidul spre Rusia.

In primăvară va sosi și o delegație a comisariatului comunicațiilor Sovietice, care va studia mersul și orarul trenurilor, aplicându-l în așa fel ca să aibă coincidențe cu toate trenurile de legături internaționale.

Se crede că din comisiunea română va face parte și d. ing. Emil Nițescu directorul regionalei c. f. r. Iași.

Gr Spiru

Concesionarea apei la Iași

și conferința d-lui Inginer Andr. escu-Cale

Se agită din nou chestia concesionării apei la Iași de către Primărie, care se va pune în ședința de Sâmbătă a Consiliului Municipal.

Chestiunea, atât de importantă pentru ieșeni, va fi desbătută cu toată competența și autoritatea tehnică azi fot 20 Decembrie ora 6 p. m. în Aula Universității, de d-l Ing. Andre scu-Cale, care va combate măsura proectată și va indica soluțiile raționale de ameliorare a serviciului apei la Iași.

Conferința e organizată de cercul revistei „Arhiva".

Băiat sau fată?

Cazul curios al unei mame

Un caz interesant s'a întîmplat la Manhattan din New York.

Acum cîteva zile o doamnă anume Gennaro Pisacano a dat naștere unui copil.

Atât medicul cât și infirmiera i-au spus că e un băețel.

Când i s'a adus însă pruncul, mama a constat că e o fetiță.

Cazul a dat loc la un proces pasionat. Femeia Genaro Pisacano cerea să i se dea băețul și aducea ca martori pe medicul și infirmiera spitalului.

Direcția clinicii susținea însă că femeia a născut o fetiță.

S'a făcut un examen al sângelui și s'a constatat că mama și copila au sânge de același fel. In consecință, justiția a hotărît ca femeia să primească fetița.

Mama a acceptat această decizie, însă cu o condiție originală. Dacă mai târziu fetița va semăna cu părinții săi ceștia o vor recunoaște și o vor crește. In caz contrar însă, vor readuce copila la spital.

Certuri dintre institutori

Scrisoare deschisă lui Nea Niță Cighir

Stimate Nea Ghiță,

In discuția d-tale cu cuconu Ionică Brambură, căruia adeseori, te adresezi cu epitetul „loază" ceia-ce nu s'ar cuveni, întrucât d-sa are o situație socială înaltă, — am văzut că te anini de noi institutorii cari după cum spui „este cei mai prima intăi colaboratori ai gazetelor".

Dta, nea Ghiță, ai fost desigur pela conferințele filozofice care se țin ades în localitate și ai auzit desigur că viața e o luptă, o agitație continuă spre mai bine.

Eu am impresia că atunci când se încaeră institutorii în gazete, lupta lor trebuie apreciată tocmai din acest punct de vedere superior. Își denunță defectele, își critică acțiunile cu tendința vădită de a se fixa asupra unui ideal în toate domeniile lor de activitate.

Aceasta cu atât mai mult, cu cât de vre'o cinci, șase ani încoace cadrele dăscălimii ieșene s'au primenit cu elemente tinere și dornice de muncă și progres.

Pentru a te edifica, stimate nea Ghiță Cighir, asupra destoiniciei corpului didactic, să-ți enumăr câteva activități:

Corpul didactic ține cotizații ca membri și printr'o muncă zilnică, o cantină școlară hrănindu-se zilnic circa 500 de școlari săraci. Aceiași hărțăgoși contribue la existența unei colonii școlare care în toamna aceasta și-a clădit la mare sanatoriul ei propriu.

Revista „Vremea Școlii", despre care d-ta ai citit că n'ar fi bine condusă, apare de șapte ani fără întrerupere și toți acei cari polemizează au colaborat susținând interesele de breaslă și lansând adeseori ideile noui ale pedagogiei.

Dar nea Ghiță, dumneata căruia îți place s'o faci pe mucalitul, ți-ai descreți fruntea și ai uita de multe necazuri, dacă ai citi revista „Înșiră-te mărgărite", scrisă cum spui d-ta „de ăi de nu știu să crie", care e admirabil apreciată în toată țara. Cu toate că e scrisă pentru școlari, încumetă-te și citește o. La urma urmei, nu ești și d-ta școlarul vieții? Vei vedea de munca sârguitoare depun institutorii pentru formarea spiritului nouei generații.

Te asigur de asemeni, scumpe nea Ghiță, că cele mai bune manuale didactice sunt ale învățătorilor ieșeni. Mi se pare că și d-ta ai copii la școală. De curiozitate ia și răsfoește cărțile plodurilor dumitale și te vei convinge de munca conștiincioasă depusă de certăreții incorigibili pentru a-ți lumina odraslele într'un chip ușor și plăcut.

Asemeni află, dragă nea Ghiță, că învățătorii au cele mai puternice instituții de credit. Banca „Economia" și Banca „Cuza-Vodă" fiecare cu capitaluri de circa două milioane, care au fost în toate împrejurările de real ajutor membrilor. Mai mult: profesori secundari și universitari sau venit și s'au făcut membri la Banca Economia. Banca „Cuza-Vodă" este asemeni foarte culantă, acordând credite de zeci de mii lei, pe simplă semnătură.

Care altă categorie socială are astfel de instituții de credit, mai ales în timpuri când d-ta nea Ghiță, cu toată greu

DIN TOATA LUMEA

Match de box între o femeie și un bărbat.— La San-Francisco (Statele-Unite) a avut loc un match de box între Adam Oliver, campionul la categoria ușoară și Miss Elinor Kish, campioana femeilor. La această dispută au luat parte cîteva mii de persoane, dat fiind faptul că a fost primul match de box între o femeie și un bărbat.

Lupta a durat opt reprize de cîte trei minute. Boxerul a fost declarat învingător la puncte. Se menționează însă că femeia a rezistat destul de bine și în două reprize a fost chiar superioară adversarului.

Cum partida a plăcut mult și a atras un public numeros, se vor organiza noui matchuri de box între femei și bărbați.

De altfel, mai puțin publice, asemenea ciocniri se întîmplă destul de des în viață!...

*

O pisică salvează o familie.— Un incendiu puternic a izbucnit în plină noapte la o clădire din orașul Claving (Anglia). In mansarda casei locuia o familie de cinci persoane. Flăcările cuprinseseră acoperișul și oamenii dormiau adînc.

Intîmplarea a făcut că în acea noapte o pisică a rămas în mansardă. Mița a început să miaune și să rupă perdelele dela geam, încercând să iasă din odaie.

Zgomotul provocat de pisică a trezit pe cei din cameră și cele cinci persoane au mai avut timpul să treacă prin flăcări și să iasă în stradă. Astfel pisica a salvat viața întregii familii.

*

Ceapa și usturoiul. La Stockholm (Suedia) s'a înființat acum cîtva timp o grupare originală, formată din persoane nobile. Gruparea are un scop nosim să combată prepararea mîncărilor cu ceapă și usturoi. Se arată că aceste mîncăruri produc un miros urât, care se simte imediat și displace.

Interesant este însă că un grup de medici din Stockholm a început să combată această ligă originală. Medicii susțin că nu trebuie să renunțăm nici la ceapă, nici la usturoi, întrucît conțin substanțe folositoare organismului.

Totuș gruparea din Stockholm nu vrea să cedeze și continuă propaganda contra mîncărilor cu usturoi și ceapă.

*

Dansul în avion.— Societatea „Airway Company" din Statele-Unite a lansat cîteva avioane de curse, care posedă săli de dans.

Primele zboruri au dat un rezultat nemulțumitor.

Perechile se ciocneau între ele, din cauză că avionul se clătină la scurte intervale.

Unii dansatori au alunecat și au căzut pe parchet.

Astfel va trebui se se renunțe la dansul în aeroplan, până se va găsi mijlocul de a se da avionului mai multă fixitate în timpul zborului.

Femeia de 129 ani

„Nu e bine să trăești prea mult!"

In localitatea Aguas Calientes din Mexic trăește femeia Rosa Gappin, în etate de 129 ani. Ea este socotită cea mai bătrînă femeie din America.

Zilele trecute centenara a fost vizitată de un ziarist, căruia i a făcut următoarea declarație:

—„Mă simt obosită. Viața nu mai prezintă la vîrsta mea niciun farmec. Dimpotrivă; e o povară. Nu e bine să trăești prea mult!".

Țara duelurilor, un duel pe zi

Ungaria a fost și a rămas țara duelilor. Aproape toate conflictele de onoare, conform unei vechi tradiții, se rezolvă în Ungaria printr'o ieșire pe teren.

Cel mai utizat duel este cel cu spada. De altfel în Ungaria aproape toate persoanele din aristocrație cunosc scrima.

In anul curent s'au înregistrat 342 dueluri, dintre care cele mai multe la Budapesta.

Ceiace înseamnă că s'a produs aproape un duel pe zi.

Despre originile mentalității noastre de azi

O precizare a d-lui prof. I. Minea

Primim:

Mult stimate d-le Director,

In prețiutul Dvs. ziar „Opinia" cu data de 19 Dec. 1934 dl. Aurel Bugariu a avut bunăvoința a scrie despre conferința ce în Dumineca de 16 am ținut o la Universitate, tratând originele mentalității noastre de azi. Am spus cu acel prilej că problema este foarte complexă, că nu poate fi cuprinsă în formele geometrice și-mi consider ajuns scopul, dacă reușesc a îndrepta atenția publicului asupra complexității chestiunilor în legătură cu această problemă.

Amplitudinea mare a problemei mi-a impus doar să schițez în ora și ceva, cât am avut la dispoziție, părți ale problemei, așa că unele afirmații au putut apărea ca paradoxe, ca semiadevăruri sau ca neadevăruri, dacă le detașezi aparte din discuția generală.

Am început discuția vorbind despre mentalitatea lumii românești în 1914, 1916, 1917—18, când mentalitatea Românilor din regat, mentalitatea Românilor din Moldova de peste Prut, apoi cea din Bucovina, Ardeal, Temișana, Crișana și Maramureș sunt chemate să fuzioneze pe toată linia. A trebuit deci să vorbesc despre formele de cultură, despre formele de stat în care trăise până la acea dată Românimea, să constat concordanțe și discordanțe. In re constatările ce am făcut a fost, a trebuit să vorbesc și despre diferența ce despărțea mentalitatea din regat de celelalte mentalități românești prin faptul că unele fuseseră colorate în parte exclusiv de cultura germană sau prin forme de cultură derivând aproape integral dela cultura germană.

Am arătat că mentalitatea românească din 1914—1918 era impresionant de unitară, ceeace rezultă din cunoscutele declarații de unire, am schițat însă că deoarece la baza culturii și școlii din regat ca model era cultura franceză, sufletul românesc din provinciile desrobite prezenta particularități cari derivau din exclusivitatea dominării culturii germane în școlile prin care trecuseră reprezentanții runtași ai acelui suflet. Am adaos că aceasta era și părerea consiliului dirigent care a trimis echipe de tineri la școlile franceze, tocmai pentru a înlătura lipsa ce apărea evidentă și a prepara fuziunea completă a mentalității ardelenești cu mentalitatea regatului român.

Inseamnă oare acest gest al consiliului dirigent, acea părere a mea expusă cu graba unei conferințe, că s'a accentuat prin aceasta că ne putem dispensa de cultura germană? Am subliniat anume în conferința mea marea importanță a culturii germane. N'am avut timp să adaog că cultura germană era și'n mentalitatea românească din viteazul regat care a scos sabia

Continuare în pagina II-a

Continuare în pagina II-a

Şoşoni = Galoşi

S. A. R. CAUROM
CAUROM
PRIMA FABRICA ROMÂNĂ
BUCUREŞTI-CERNĂUŢI
DURABIL • ELEGANT • EFTIN
MARFĂ GARANTATĂ DE FABRICĂ

„Zenith" şi „Belmont"
Aparatele de Radio americane cele mai perfecţionate 4+1, 5+1, lămpi, 20—2000 metri
N O U: Aparate de Radio pentru automobile
Reprezentant exclusiv pentru Iaşi:
„RECORD"
Radio — Electricitate
Str. Lăpuşneanu No. 27, Iaşi

Cu toate ocupaţiile în gospodărie
gâtitul, spălatul, călcat şi „curăţenia" poate orice gospodină să se bucure de mâinile ei fine şi îngrijite, dacă în fiecare seară îşi masează pielea cu Crema Nivea.
Prin acestă îngrijire, pielea se menţine în mod admirabil fragedă şi catifelată, devenind în acelaş timp atât de rezistentă că având chiar nevoie în menaj de a fi mereu cu mâinile în apă caldă şi rece, pielea nu se aspreşte.
Nivea-Creme: Cutii cu Lei 16.— — 72.— Tuburi cu Lei 30.—, 45.—
BEIERSDORF & CO. S. A. R., BRASOV

Fabrica de mezeluri
IOAN VELESCU
Târguşorul Copou (Tramvai Rond I)
vinde cu ocazia sărbătorilor toate felurile de mezeluri proaspete cu preţurile cele mai eftine.
Incercaţi spre convingere

Jucării după placul copiilor
Cadouri frumoase, utile şi eftine
LA CRISTAL
CUZA VODA 83 (Palatul Braunstein

TUSĂ GREA
RACELI LA PIEPT

STOP
TABLETE
VINDECĂ ÎN SCURT
BRONŞITE
RĂGUŞEALĂ-TUSĂ
ASTMĂ
CATAR

PUBLICAŢIE

Se aduce la cunoştinţa celor interesaţi că în ziua de 29 Decembrie a. c. ora 11 se va ţine în localul Şcoalei Normale de Conducătoare de Grădini de Copii Iaşi str. Carp No. 2, licitaţie cu oferte închise pentru aprovizionarea şcolii cu pâine, coloniale şi brânză.

Caetul de sarcini se poate vedea zilnic la cancelaria şcolii.

Direcţiunea

Dr. GANCEVICI
consultă
BOLI DE PIEPT
str. Lăpuşneanu No. 19
între orele 1—4 p. m.

DOCTOR
A. Socolovschi
fost asistent la Spit. Colentina (Bucureşti)
Specialist în boli şi operaţiuni de NAS, GÂT şi URECHI
electroterapie, raze, curente de înaltă frecvenţă
Cons. $8^1/_2$--$9^1/_2$; 12--2; 4--7
Iaşi, str. Cuza Vodă 42
vis-a-vis de Camera de Comerţ)

Părinţi Păziţi-vă copiii contra epidemiilor întrebuinţând:
OLEUL PREVENTIV şi
GARGARA PHENOXIL sau
SOLUŢIA MILNE (pentru badijonat în gât)
Depozit: FARMACIA WERNER-Iaşi

Scrisoare deschisă lui Nea Niţă Cighir

Continuarea din pag. I-a

tatea d-tale de famelie, nu găseşti un poi pe piaţă.

Deci, dragă nea Ghiţă, certurile dintre institutori, cu acuzările lor reciproce, să nu le iei ad-literam şi să nu le crezi nici pe-un sfert. Lupta lor să o consideri numai ca o cizelare a eului lor spre înlăturarea defectelor care, după cum ştii, sunt inerente oamenilor.

Asemeni Asociaţia Invăţătorilor, unde iarăşi ai auzit că e ceartă, e atât de puternică încât dela 1 Octombrie a determinat pe d. Ministru al Instrucţiunii Publice să dea învăţătorilor gradaţiile şi diferenţele de salar şi avansări, asupra cărora de ani de zile guvernanţii nu vroiau să revină.

D-ta Nea Ghiţă, care mi se pare ai câţiva ani de „pension", ştii ce zice franţuzul: rufele murdare să le spălăm în familie. Atâta lucru şi dori eu dela colegii mei.

Cât despre d-ta, aş dori, dragă nea Ghiţă, să vorbeşti mai politicos cu cuconu Jonică Brambură. Eu ştiu că stilul e omul şi nu poţi evada din sinea d-tale atât de uşor. M'a indignat însă profund epitetul „mă loază" ce i-l adresezi când discuţi cu d-sa. Nu de alta, dar eu îl stimez foarte mult, întrucât d-sa ţine loc de Moş Crăciun.

In cartierul unde am eu şcoala, veritabilul Moş Crăciun nu vrea să vină. Mi se pare din cauză că şcolarii mei sunt săraci, desculţi şi cu hainele numai petice.

Atunci, cuconu Ion'că Brambură fără să-şi facă apariţia, adică imitând pe Moş Crăciun, cu câteva zile înainte de Sf. Sărbători îmi trimete şi eu distribu elevilor, căciuli tricotate, cămăşi, haine şi papuci.

Bănuesc, stimate nea Ghiţă, că nu l'ai indispus pe amicul d-tale şi că şi anul acesta d-sa o va face pe mesagerul misticului Moş, spre bucuria micilor mei şcolari.

Al d-tale cu tot respectul
Petru Dimitriu
institutor

LEI 100
placa de gramofon
Ultimele şlagăre ca:
inimă de ce mă chinueşti etc
La Mag. „Phönix"
Lăpuşneanu 44

NOVAL
SUPRIMĂ DUREREA

Cum va continua după sărbători

acţiunea studenţilor în Drept

Am arătat cum s'a produs greva studenţilor de la facultatea juridică: nemulţumiţi de atitudinea d lui ministru Antonescu care a refuzat să aducă în discuţia parlamentului legea avocaţilor, studenţii ieşeni au refuzat să mai intre la cursuri.

Aşa că la facultatea de Drept, vacanţa a început cu o săptămână înaintea celorlalte facultăţi.

*

Deoarece actualii studenţi din anul III fac materia veche, urmează să-şi termine licenţa după care se va studia obligator doi ani de doctorat. Apoi se face un stagiu — dease eni obligator — de trei ani şi înfârşit examenul de liberă practică, care după a doua respingere este eliminatoriu. Ceiace înseamnă că tânărul care n'a reuşit să obţie examenul acesta, nu-şi poate exercita profesiunea.

Toate acestea, bine înţeles dacă legea rămâne în vigoare.

*

Studenţii ieşeni, la acţiunea cărora s'au alăturat colegii din Bucureşti şi Cluj, vor face îndată după vacanţă, o serie de manifestaţiuni, —iar greva se va menţine.

In cele din urmă, se va recurge la o audienţă solicitată Suveranului.

O delegaţie formată din reprezentanţii facultăţilor de Drept din ţară, vor exprima Regelui situaţia, solicitând înaltului său sprijin.

Studenţimea speră că doleanţele ei vor fi satisfăcute.

ADM.

Serbare cercetăşească

După inaugurarea Cohortei de Cercetaşe Iaşi, ce s'a făcut Marţi 11 Decembrie sub comanda de onoare a D-rei Elena Negri directoarea Şc. Normale de Conducătoare şi comanda efectivă a D-nei Roiu, s'a dat Sâmbătă 15 Decembrie *prima serbare cercetăşească la Iaşi* de către Centuria I. a Şc. Normală de de Conducătoare de sub comanda D-nei Florica Toma. S'au executat scene, cântece şi recitări cercetăşeşti. Legea cercetaşelor a fost spusă de Şefa de grupă Popescu Lina. Au fost apoi câteva înscenări ca: 1) Cearta celor cinci simţuri. 2) Barbu Läutarul. 3) Datinele de Crăciun şi anul nou: colinde, steaua, capra, nunta ţărănească, pluguşorul.

Serbarea a avut succes desăvârşit atingându-şi scopul de propagandă în favoarea cercetăşiei. S'a încheiat cu „Imnul cercetaşelor".

Un răspuns

La telegrama trimisă de Blocul pensionarilor ieşeni, d. M, Manoilescu fost ministru a răspuns prin următoarea telegramă:

„Mulţumesc Blocului pentru sentimentele măgulitoare pe care mi le arătaţi. Vă rog să mă socotiţi între devotaţii cauzei d voastră şi să dipuneţi de mine oricând în interesul ei".

Mihail Manoilescu

Informaţii

x *De la Asociaţia Feministă.* — Asociaţia Feministă din Iaşi este înştiinţată de Alianţa Internaţională din Londra pentru sufragiul Femeilor că Adunarea naţională din Turcia a votat în unanimitate modificarea art. X şi XI din Constituţie prin care se acordă tuturor barbaţilor *şi tuturor femeilor turce* dreptul de vot la 23 ani şi dreptul de a candida la vârsta de 30 ani.

x *Scarlatina,* a crescut simţitor în ultimele zile. Toate măsurile au fost luate.

La internate, mulţumită energicei intervenţii a d-lui dr. Cădere, nu s'a mai ivit aici un caz nou.

x Iaşul cultural evreesc îşi dă întâlnirea mâine seară la şezătoarea literară, organizată de Asoc. „Ahva" în localul din str. Cuza-Vodă, când d. M. Altman, distins scriitor evreu, va conferenţia despre „Charlie Chaplin şi eroul său".

In sezonul sărbătorilor

Industria mezelurilor, la Iaşi

Fabricile locale — Cum se prepară — Cât se consumă

Am inregistrat recent concluziile unui raport al directorului Abatorului, d. dr. Ionescu, privind alimentarea Iaşului cu mezeluri.

Faptul a creiat adânci nemulţumiri în rândurile producătorilor acestor articole şi aproape am fost siliţi de oţiva industriaşi reprezentativi, să mă transport la faţa locului pentru a constata realitatea.

Fabricile ieşene

... fabrici de mezeluri dintre cari 5 situate în oraş iar restul în comuna Copou.

Fabrica Pavli

Vizităm în primul rând fabrica d-lui Const. Pavli din str. Stejar 78. O instalaţie ireproşabilă.

Localul amenajat după ultimile regule ale higienei.

D. Const. Pavli un industriaş tânăr şi simpatic, licenţiat (sau doctor dacă nu mă înşel) în drept, ne vorbeşte de situaţia acestei industri a mezelurilor, combătând acuzaţiile ce au fost aduse mezelarilor.

— „Se introduc în Iaşi mii de Kgr. de mezeluri aduse din Basarabia şi din alte părţi cari se desfac la magazinele din periferi.

In oraş există zeci de fabrici clandestine şi nimeni nu-şi dă osteneala să le descopere. Pe puţin 70 la sută din consum e furnizat de clandestini; iar noi plătim taxe peste şi impozite către stat, comună, etc."

D. Pavli ne-a prezentat certificate la zi, doveditoare că toate cărnurile din care fabrică mezelurile, provin dela abatorul local.

Fabrica Pavli are depozite de desfacere în Piaţa Sft. Spiridon şi Hala centrala.

Fabrica Buinciuc

deasemeni o instituţie modernă, care lucrează însă în stil ceva mai mic.

D. Ştefan Buinciuc proprietarul, ne expune aceleaşi doleanţe.

Pentru înlăturarea clandestinismului şi a tăerii porcilor a domiciliu, se impune o scădere a taxelor la abator cari se cifrează la o sumă de câteva sute de lei de fiecare animal.

Mai vizităm fabrica *Boldescu* din Nicolina care alături de cele de mai sus, fabrică mezeluri pentru populaţia creştină a oraşului.

Preţurile

Obţinem şi o listă de preţuri (bineînţeles preţuri de fabrică, pentru en-gros); salam simplu 18 lei; parizer 26 lei, fiertură 32; crenwürşt 40 lei; jambon 55 lei.

Publicând preţurile de mai sus, credem că aducem un serviciu cetitorilor.

Pastramă cuşer

Printre mezelarii evrei, în oraş, se plasează în primă linie fabrica Leibovici din Str. Vasile Lupu, proprietatea fraţilor Zigu şi Lazăr Leibovici, o fabrică înzestrată după technica modernă. Aici se fabrică pastrama „cuşer".

D. Zigu Leibovici ca şi ceilalţi mezelari, se plânge de concurenţa neloaială ce li se face, şi de greutăţile la care sunt supuşi din partea autorităţilor, comunale, sanitare etc.

La Copou

In comuna Copou sunt fabricile d-lor Ioan Velescu, Moritz Zaidman şi Damideanu.

Le am vizitat pe rând. Şi trebue să recunoaştem, nici la acestea nici la cele din oraş, n'am găsit nici o obiecţiune asupra modului de fabricaţiune.

Fabrica Velescu are o instalaţie de „trichinoscopie" unde este examinată carnea înainte de preparare.

Cât se consumă

In medie fiecare fabrică ar furniza Iaşului între 1000—2000 kgr. mezeluri pe săptămână. In timpul ernei în ajun de serbători mai ales fabricaţiunea creşte întrucâtva.

După un calcul aproximativ, fabricile ieşene ar furniza 15.000 kgr. mezeluri pe lună.

Bine înţeles consumul Iaşului e mult mai mare sau triplu chiar dublu, însă restul e furnizat de cei din alte oraşe şi de clandestini.

Pentru sănătatea ieşenilor şi proteguirea industriei alimentare ieşene, autorităţile ar trebui să ieie în consideraţie dezideratele mezelurilor.

D. ZELEA

DOCTOR
D. Brănişteanu
Asistent Universitar
— Medic de Spital —
Boli interne
(Roentgen-Diagnostic)
Consult: 2-5 şi după rendez-vous. Str. V. Conta 18

Cele mai noi modele de tricotage
Flanele de lână
Mănuşi şi ciorapi de lână
Stofe pentru rochii şi haine bărbăteşti
Zenana, Düvetină, Barcheturi etc. etc.
găsiţi cu preţurile cele mai reduse
numai la Magazinul
„Ghemul Roş"
Str. Cuza Vodă 58

Despre originile mentalităţii noastre de azi

(Continuare din pagina I-a)

să-şi desrobiască fraţii. Am presupus-o în deobşte cunoscută, de aceea am omis să vorbesc şi despre evident dovedită prin fapte istorice că Românii au arătat că se pot ridica la înălţimi intelectuale impresionante pornind dela şcoala tuturor culturi or. A dovedit-o Nicolae Milescu, Dimitrie Cantemir, Petru Maior, B P. Haşdeu etc.

N'am întrebat, dece Austriacii n'au pus niciodată un guvernator român în Bucovina, subînţelegându-se prin aceasta că Românii bucovineni au avut oameni de cel puţin acelaş nivel cultural cu acela pe cari Viena i-a trimis la Cernăuţi? N'a fost prilej în conferinţă să vorbesc despre opera sa de cultură aşa de importantă îndeplinită de marii dascăli ardeleni, bucovineni, bănăţeni, în viaţa culturală a regatului român până la 1914. Iarăşi n'a fost prilej să amintesc despre marile figuri culturale şi politice ardelene dinainte de 1914 din teritoriile desrobite.

Eminescu a făcut şcoala în Bucovina şi a continuat-o la universitatea germană, ca cei mai mulţi Bucovineni, deşi era din Moldova liberă, parte integrantă a regatului român, iar fondul poeziei lui a fost poezia noastră populară. Titu Maiorescu era Ardelean, a reprezentat fuziunea culturii germane cu cea franceză în activitatea sa, dacă considerăm influenţele străine prin cari a trecut. In această privinţă Titu Maiorescu stă alăturea de marele Mihail Cogălniceanu.

Dealtfel cultura germană şi cultura franceză au avut mai multe analogii înainte de 1871, decât după acest an. Mi-aduc aminte că programul dela Islaz are multe asemănări cu programul politic al lui Cogălniceanu, dar nu peste multă vreme, ţarul spunea lui Grigorie Ghica Vodă că îi este simpatic tineretul moldovenesc, dar îi displace tineretul muntean compus din sansculottes-i făcând aluzie la şcoala prin care acesta din urmă trecuse.

Cultura impune şi menţine forme de viaţă. Nu erau indiferente deci formele de viaţă pe care le urma ca pildă Românimea înainte de 1914. Revendicările noastre naţionale erau aşa de mărețe, că ne trebuia acel suflet tumultuos care îi displăcea ţarului la tineretul muntean întors dela şcolile Franţei. Ion Brătianu, Ionel Brătianu, Tache Ionescu, Nicolae Iorga sunt în primul rând elevi ai şcoalei franceze.

„..Dar îmi aduc aminte, cât demult admirau Românii din Ardeal, Bucovina etc., ori de câte ori era vorba de aceştia. In 1913 un maior medic distins îmi spunea: „de ar veni mai repede unirea cu Ardealul", ceeace altfel însemna şi că formele de viaţă ale Românimii ardelene, bucovinene atrăgeau. Iată, dece *nu se poate spune că nu ne trebue cultura germană, iată, dece pentru desăvârşirea culturii româneşti trebue să ne inspirăm şi dela frumuseţea şi bogăţia culturii germane*, dar dela adevărata cultură germană, nu dela forma austriacă, maghiară sau rusească a acesteia.

In aceeaş ordine de idei însă, în aceste momente de temeinicire a culturii României mari, apare ca un imperativ categoric în primul rând obligaţia să ne neo-latinizăm mai mult, alungând tot ceeace vremelnicele stăpâniri străine au aşezat până la 1918 în drumul nostru ca obstacole

Dau, înainte de a-mi publica conferinţa, aceste detalii ca să se înlăture neînţelegeri cari s'au putut ivi în urma faptului că a trebuit să prezint unele afirmaţiuni doar în formă de schiţă. Bunăvoinţa d-lui Bugariu de a semnala conferinţa mea, ca şi cele câteva discuţii ce am avut cu unii din distinşii mei auditori, mi-au dovedit că am deşteptat curiozitatea minţilor gânditoare. Aceasta am vrut-o şi de aceia sunt mulţumit.

Mulţumindu-vă pentru ospitalitate, vă rog să primiţi expresia mulţumirilor mele.

I. Minea

Către Funcționari și Meseriași

Desfacere totală a produselor din VIILE **STURZA**

în str. Sft Lazăr (colț cu strada Ghica Vodă) următoarele vinuri:

Vin alb de masă lit. 8 lei	Vin Aligoté alb lei 12
„ Profir „ 8 „	„ Bordo negru 10 „
„ Chasselas „ 10 „	„ vechi 1932 lei 16 „

Atragem atențiunea onor. clienți asupra calității superioare a vinurilor din regiunea Buciumului.

LENUȚA: —Spune-mi, Petrică, cu ce să-mi curăț galoșii și șoșonii? Până acum i-am lustruit cu lac, dar din această cauză a crăpat cauciucul și aveam mereu picioarele ude!

PETRICĂ: — Neapărat, numai cu Schmoll-GALOȘIN, deoarece Galoșin nu este un lac, deci nu întărește și nu crapă cauciucul. Galoșinul dă lustru și conservă galoșii tot așa precum conservă Schmoll-Pasta ghetele! GALOȘIN poți cumpăra în orice magazin unde se găsește Schmoll-Pasta, Schmoll pentru parchete, Schmoll-unsoare cauciucată pentru bocanci și hamuri, Schmoll - ULLR ceară pentru skiuri!

Așa dar, nu uita, GALOȘIN este mijlocul cel mai bun pentru lustruitul și conservarea galoșilor, șoșonilor și mantalelor de cauciuc.

din cheltuelile iluminatului se repartizează asupra becului, iar 93% reprezintă costul curentului.

Becul **TUNGSRAM D**

CU FILAMENT DUBLU SPIRALIZAT ETALONAT IN DECALUMENI DĂ LA CONSUM EGAL DE CURENT CU 20% MAI MULTĂ LUMINĂ

Scăderile de impozit

pentru insolvabili, dispăruți, sau decedați

Ambele administrații financiare din localitate au stabilit din nou modul cum se vor face scăderile de impozit pentru contribuabilii rămași insolvabili, dispăruți sau decedați.

Incheerea actelor de insolvabilitate se va face cu scăderea totală numai când contribuabilul va putea dovedi că nu are nici minimum de existență de 750 lei, prevăzut de lege. Cei ce vor avea acest minimum de venit, vor fi impuși la impozitul minimal de 50 lei, iar restanțele se vor scade.

In ceeace privește actele de dispariție, după ce în prealabil vor fi întocmite de perceptiile respective, se vor publica în ziarele din localitate timp de 6 luni, cheltuelile de publicație fiind suportate de Administrația financiară din încasări și plăți.

După scurgerea acestui termen, se vor dresa acte de scădere de către administrația de constatare.

Contribuabilii decedați vor fi scăzuți de impozitele cu cari sunt înscriși în roluri, numai în cazul când depe urma lor n'a rămas nici un fel de avere.

In acest scop Biroul succesiunilor va verifica împreună cu controlorii de constatare, registrele de decese și dosarele de succesiuni.

I. d.

COMERȚUL CU HAINE VECHI

Măsurile serviciului sanitar

D. dr. Cădere, medicul șef al municipiului, a luat azi o serie de dispozițiuni privitoare la cumpărarea și vânzarea de haine vechi. Aceste dispozițiuni sunt menite să evite propagarea de boli contagioase, dar în același timp să nu stingherească întru nimic acest negoț, care folosește multora și prin care mulți trăesc.

Astfel cumpărătorii de haine vechi vor putea exercita negoțul lor, pusând lucrurile cumpărate într'un sac, iar la stația de desinfectare, lucrurile vor fi desinfectate, fără nici o întârziere.

In prăvăliile speciale, hainele desinfectate vor purta o insignă convențională, — ce nu va stingheri negoțul. Toate desinfectările se vor face fără nici un fel de renumerare, ci absolut gratuit.

D. dr. Cădere a supraveghiat personal astăzi toate desinfectările.

Astă-seară

La „Phoenix" recitalul de artă

Sarah Osnath Halevy...

In cadrul turneului pe care-l face prin principalele orașe din țară,—înainte de a trece în Rusia,—d-na Halevy reputata artistă palestiniană, poposește pentru astă seară în orașul nostru.

Am mai văzut-o pe d-na Halevy acum vre-o câțiva ani la „Sidoli".

Arta pe care o desfășoară în dans și cântece este unică.

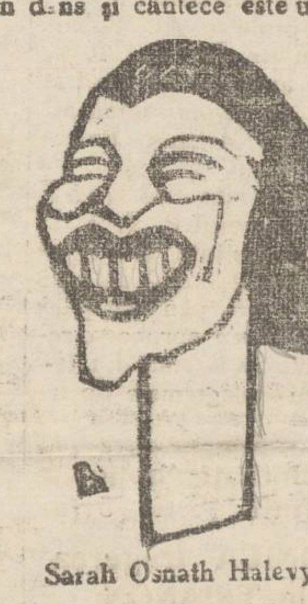

Sarah Osnath Halevy

Recent, la București, artista a trebuit să dea 8 spectacole, deși anunțase unul singur. Cronica a relevat că arta d-nei Halevy a evoluat.

Convinși de aceasta, vom merge diseară s'o urmărim și s'o aplaudăm...

p. grancea

Pastorala pentru eparhia Moldovei

va fi redactată la patriarhul Miron

După cum se știe, în fiecare an, de Crăciun, conducătorul spiritual al eparhiei Moldovei lansează o pastorală către poporani, prin care le dă povețe și învățături.

Anul acesta pastorala pentru Moldova va fi redactată de I. P. S. S. Patriarhul Miron.

In acest scop P. S. S. Vicar Grigorie a plecat la București, spre a lua contact cu Patriarhul.

Se caută petrol

în subsolul Ardealului

In comuna Pogăceaua din regiunea Mureșului și pe dealul Botorca de lângă Mediaș (Ardeal) s'au făcut lucrări de sondaj, întrucât sunt indicii că ar fi acolo zăcăminte de petrol. S'a ajuns la o adâncime de 800 metri și au erupt două coloane puternice de gaze.

Se așteaptă evacuarea gazelor, după care săpăturile vor continua.

Se speră că la o mare adâncime se va găsi petrol.

Abonați-vă la „Opinia"

Vânzarea cărnii în piețe

Primăria a dat următoarea ordonanță:

La debitele (trunchiurile) de vânzarea cărnei în detail, nu este permis a se vinde decât, ori numai carne pentru creștini (trif) ori numai carne pentru evrei (cușer); așa dar măcelarul care va vinde carne pentru creștini (trif) nu va putea vinde în același timp și carne pentru evrei (cușer) și vice versa.

Organele polițienești și municipale sunt invitate să supravegheze la aplicarea acestei ordonanțe.

Contravenienții vor fi trimiși în judecată conform legilor în vigoare.

Serbarea datinelor de Crăciun

la Liceul Militar

Aseară, între orele 5 și 7, a avut loc la Liceul Militar, tradiționala serbare a datinelor de Crăciun.

In sala festivă, o aleasă asistență, compusă din Corpul didactic, ofițeri și civili, și părinți ai elevilor. Pe scenă s'au perindat coruri, jocuri și datine, executate cu măestrie de elevi, în entuziasmul asistenței.

Și în chip impresionant a vorbit d. comandant Stănescu, directorul școlii. Distinsul ofițer a vorbit părintește, când sfaturi elevilor și arătând misiunea școlii. A cerut ca elevii nici în vacanță să nu uite cartea.

Părinții au dat cei dintâi semnalul unei sincere manifestațiuni de simpatie pentru director.

Liceul militar a luat de azi vacanță.

DAN

Informații

x *Din cauza grevei foamei, profesorul P. Constantinescu-Iași s'a îmbolnăvit de rinichi și ficat, fiind internat în spitalul militar din Chișinău.*

Starea lui fiind destul de serioasă, a fost chemată la Chișinău familia profesorului.

x La primărie, s'a celebrat cununia civilă a d-rei Coca Zeleanu cu d. Ricu Șeinfeld.

x In închisoarea Galata se află depus Iulius Corhus din Iași str. Ștefan cel Mare, care s'a dat drept avocat.

Camera de dunere sub acuzare a respins cererea de eliberare, întrucât deținutul e urmărit cu câteva mandate de arestare.

x *Pentru ajutorarea comercianților.* — In continuarea spectacolelor date de către Camera de Comerț, în scopul strângerei de fonduri pentru ajutorarea comercianților scăpătați, va avea loc un spectacol Duminică 23 Decembrie a. c. ora 10 dimineața, în mod irevocabil, în sala „Phoenix".

Filmele ce vor rula se vor anunța prin afișe speciale.

x Tribunalul local a primit o adresă dela Minister, prin care se aduce la cunoștință să se șteargă de pe lista semnelor electorale, semnul „3 puncte orizontale" al organizației „Liga muncii".

x Comerciantul Const. Marcoci, proprietarul restaurantului „Pavilion" din Păcurari, declarat în stare de faliment, a făcut apel în contra sentinței tribunalului.

x Comitetul societății filantropice „Steaua" aduce pe această cale la cunoștința onoratului public, că reprezentația cinematografică ce trebuia să se dea în sala Cinema-Sidoli în folosul școalei primare și profesionale de fete „Steaua" David Herzenberg, va avea loc irevocabil *Duminică 23 c. la ora 10 a. m. în sala Cinema-Sidoli.*

Biletele vândute sunt valabile.

AZI la ROXY DOUĂ filme șlagăre tot cu 12 și 8 lei

A fost odată un vals cu Martha Eggert

Al doilea film

NOAPTEA ISPITELOR cu ELISA LANDI

Acelaș program duminețile de Sâmb. și Dum. cu 8 și 6 lei intr.

Informații

x **Moș Crăciun a predat în Gara Jimbolia D-lui Athanasie Gheorghiu trenul de jucării cu care venea din străinătate. D-l Gheorghiu le distribue zilnic la Librăria Socec.** 1

x Vizitați expoziția Parfumeriei „VENUS" unde găsiți cel mai bogat asortiment pentru cadouri. Prețuri foarte eftine.

x Numai magazinul Carol Kratenștein din str. I. C. Brătianu primește bonuri de impozite, oferind mari avantaje de prețuri.

x Faceți toate cumpărăturile numai la magazinul Carol Kratenstein din str. I. C. Brătianu. Obțineți mari reduceri de prețuri.

x Printre obiectele strict necesară omului, e și stiloul de buzunar. Ca să puteți avea un astfel de toc rezervor bun și eftin, îl cumpărați dela Cartea Românească—Iași.

x **Contra durerilor musculare, articulare, sciatice** de natură reumatică sau gutoasă, întrebuințați **Frantzbrandwein Mentoformic Dr. Ratianu** aprobat de Consiliul Sanitar Superior. Alină durerile redând buna dispoziție. Depozit Farmacia Dr. Ratianu Iași, Cuza Vodă 48.

Indurerații: Moise soț, Cilia și Herman Schmerl fiică și ginere, profesor I. Climer, Bela Herșcovici fii, Georges Goldenberg, Rasela și Avram Reinhorn, Ceaca și Aurel Goldenberg (Bălți), Suzi și Burel Goldenberg, Isack Goldenberg (Bălți) nepoți, Tina și Dr. L. Herșcovici și copii (Huși) Sara și O. Melixon cu copiii (Fălciu), Clara și Avram Rosenbaum, Aneta Herșcovici, Toni și Eli Herșcovici cu copiii (Florida), Leon Herșcovici (Florida) cumnați, anunță cu durere încetarea din viață a iubitei lor

Sofia Herșcovici

în etate de 54 ani

Inmormântarea va avea loc Vineri 21 Decembrie ora 1 precis. Cortegiul funebru va porni dela locuința defunctei str. Vasile Lupu 63 spre Cimitirul Israelit.

PIERDUT buletinul biroului populației Iași No. 48964 din 6 Iulie 1933. Il declar nul și fără valoare în mâinile ori cui s'ar găsi.

CUȘMIRENCA MARIA
Str. Tantomir 4

DE VÂNZARE 3 corpuri de casă, total sau parcelat, stradela Albă 2.

REGISTRE COMERCIALE prețuri reduse numai la „Librăria Universala" str. Ștefan cel Mare 8.

ULEI DE IN dublu fiert găsiți „La Păun" C. Negri 5.

CALENDARE prețuri eftine a „Librăria Universala" str. Ștefan cel Mare 8.

UN PIANO marca Schmrighofer Wien, de vânzare, preț avantajos. I. G. Duca 22, etaj I, R. S.

DE INCHIRIAT o cameră mare spațioasă, în centru, str. Vasile Conta 13, în curte, pe scări. Lei 550 lunar.

A se adresa la proprietar G. Staig str. Trei Erarhi 9.

EVITAȚI CONTRAVENȚIILE fiscale adresându-vă cu încredere pentru orice operațiuni de registre contabilului Șpaier str. Sărărie 193. Discreție absolută. Prețuri modeste.

TÂNĂR funcționar particular, posedând cunoștințe de contabilitate, caută post sau orice serviciu, pretențiuni modeste. A se adresa la ziar.

Ping-Pong-Club

Lăpușneanu 24

In actualitate

Vitrinele cu Jucării

Alte aspecte variate.—Copilașii sărmani.—Dificultăți negustorești

Desprindem o nouă serie de aspecte din centrul comercial al Iașului, cu prilejul Crăciunului care se află pe drum.

Crăciunul și.. contingentarea

Ca articol principal în mai toate vitrinile magazinelor de specialitate, primează jucăriile,—deși după spusa multor negustori acest articol s'a adus cu foarte mult greu în anul acesta, din cauza contingentării.

Fabricile românești însă (și avem câteva) au făcut concurență celor străine, furnizând comercianților jucării destul de interesante și frumoase.

Jucăriile de ciocolată

...au invadat și ele vitrinile magazinelor (acestea bine înțeles la magazine alimentare) La „Mocca", Mondial", „Pașa", „California", „Zamfirescu", „Butuc", „Speranța", vitrinele sunt pline de tot soiul de figuri, încât ți se pare că s'au transformat în... bazare de jucării.

Copilașii săraci privesc cu aviditate și pleacă mâhniți că nu vor cunoaște gustul bunătăților expuse.

„Nürenberg" Ieșan

Pe strada Brătianu mă opresc la „Cuibul Păsărilor".

Vitrina reprezintă o lume în miniatură, în plină activitate, care atrage privirea multor curioși. In magazin înbulzeală

D. Milu Goldner proprietarul magazinului, ne spune că anul acesta jucăriile se vând mai puțin ca în ceilalți ani.

D-sa se declară însă satisfăcut, deoarece a izbutit să aducă jucării accesibile cumpărătorilor.

Intregul magazin este ornat cu stele de Crăciun, articole de pom, păpuși de diferite mărimi și culori. Pe rafturi: trenuri, automobile, păsări, „un mic Nürenberg ieșan" după expresia unui client.

Cartea Românească

...nu se dă nici ea bătută.

D. V. Lăzărescu priceputul director al librăriei, ne declară:

„Sezonul serbătorilor ne dă prilejul să ne gândim și la cei mici, ca să le putem da ceiace le face plăcere și le înbogățește cunoștințele, potrivit puterii lor de pătrundere. Constat cu mulțumire că anul acesta s'au făcut și la noi în țară încercări de a se fabrica jocuri instructive.

Am adus de exemplu din Oradea un joc electric foarte interesant cu întrebări și răspunsuri cari dezvoltă mintea copilului; lucruri bune, frumoase și eftine cari sper că vor satisface publicul cumpărător".

Cartea Românească este în adevăr bine asortată.

O vitrină variată

și interesantă, cu prilejul Crăciunului, prezintă depozitul general al ziarelor „Dimineața și Adevărul" din str. Lăpușneanu, diriguit de d. Solomon Peiritz, un excelent organizator în materie.

Depozitul Peiritz nu oferă clienților jucării. O eră în schimb pentru daruri de Crăciun, literatură instructivă pentru copii și tineret, jocuri interesante etc. pentru cari ieșenii și-au manifestat preferința.

Aruncăm o privire și asupra noutăților literare expuse pentru sezon și constatăm că d. Peiritz harnicul nostru depozitar, concurează bine pe librarii ieșeni.

Expoziția pentru Crăciun a d-lui Peiritz e cu drept cuvânt desfătătoare și remarcăm cu placere că ieșenii o apreciază și încurajează.

Crăciunul și vremea frumoasă

In nota actualității, am stat de vorbă și cu câțiva comercianți din centru asupra felului în care decurge vânzarea în preajma serbătorilor.

D. Miluță Sani, proprietarul magazinului „Select" din Str. Cuza Vodă, ne spune că sezonul a fost stricat din cauza timpului care se menține frumos.

In ceiace privește comerțul de hăinărie pe care-l prezintă, d-sa ne arară că din cauza supraproducției, a înmulțiri numărului de magazine, comerțul acesta se duce de râpă.

Și d. Jean Olivenbaum conducătorul unei vechi case de pălării și blănuri, se plânge că din cauza timpului nu s'au vândut pălăriile de sezon, cu toate că a adus un vast asortiment.

Ancheta noastră continuă.

z. dessmond

Trenuri automotoare

pe linia Verești-Botoșani

Botoșani 20. — In vederea punerii în circulație a unor trenuri automotoare pe linia Verești-Botoșani, s'au făcut astăzi experiențele necesare.

In acest scop, un automotor, în care se aflau câți-va funcționari superiori, dela C. F. R., în frunte cu d. subdirector Macovei, a făcut de câte-va ori tura Verești-Botoșani.

Desmințire. — Autoritățile locale dau cea mai formală desmințire zvonului înregistrat zilele trecute de o gazetă din Iași, în privința pretinsului atac asupra închisorii locale, încercat de banda lui Coroi.

Srg

DUREREA de CAP

DE DINȚI și NEVRALGIILE CELE MAI REBELE-ÎNLATURĂ IMEDIAT

NOVAL

CEREȚI LA FARMACII CUTII ORIGINALE

Unicul scop: DALIN

Nu cer punga vreau Dalin
De nu, fă-ți cruce! și... Amin!
Capul mă doare de plesnesc
Dă-mi Dalin sau te trăsnesc.

DALIN antinevralgic puternic și nevătămător previne și vindecă: gripa, răceala, dureri de cap, dureri de dinți, junghiuri, dureri menstruale, dureri reumatice, lumbago și orice boală ce provine din răceală. Dalin nu vatămă inima și nu obosește stomacul.

De găsit la toate farmaciile.

ULTIMA ORĂ

Cum s'a produs demisia d-lui Maniu

din delegaţia permanentă naţional-ţărănistă

Bucureşti 20.—D. Maniu a vizitat ieri pe d. Mihalache şi l-a înştiinţat că, —întrucât nu-i de acord cu felul cum delegaţia permanentă l-a interpretat şi a pus în aplicare hotărârile comitetului executiv din luna Septembre,—d-sa îşi menţine retragerea din delegaţia permanentă.

D. IULIU MANIU

Demisia din delegaţie, d. Maniu şi-a dat-o încă de acum patru zile. Faptul însă a fost tăinuit, în speranţa că se va ajunge la o înţelegere. Ieri însă d. Maniu şi-a anunţat definitiv demisia.

D. Maniu şi-a stăruit însă prietenii să-şi păstreze demnităţile pe care le ocupă în partid. D-sa se va retrage din nou la Bădăcin.

Urmarea acestui fapt va fi că vaidiştii vor căpăta din nou preponderanţă în organizaţiile ardelene.

Când comunitatea cere bani prea mulţi

Chişinău 20.— Acum patru zile a murit în str. Ardeal 47 inginerul Feldman.

Pentru locul unde trebuia să fie înmormântat, comunitatea israelită a cerut 40.000 lei.

Cum rudele numitului inginer nu aveau această sumă comunitatea a refuzat înmormânta ea.

Ieri fiind a cincea zi de când a decedat inginerul Feldman, rudele lui s'au adresat parchetului, care a dispus ca înmormântarea să e fost imediată.

D. Victor Iamandi dă explicaţii

Bucureşti 20.— In „Viitorul" va apărea astăzi o scrisoare a d-lui ministru Victor Iamandi, în care va da explicaţiuni în chestiunea oraşelor ardelene, arătând că a fost rău înţeles şi că s'a dat cuvintelor sale o interpretare tendenţioasă.

A răcit!

Dacă ar lua câteva tablete de Aspirină, — temperatura ar scădea şi, imediat, răceala e înfrântă.

ASPIRIN BAYER

Fiecare tabletă poartă CRUCEA BAYER

INFORMAŢIUNI

x ACCIDENTE.—La Spitalul militar a fost adus soldatul Artenie Zugravu din Rgt. 1 aviaţie, care a fost călcat pe str. Carol, de un vehicul. Soldatul s'a ales cu fractura picioarelor.

— Lucrătorul ceferist C. Petrovici a fost tamponat în gară de un vagon şi s'a ales cu leziuni.

x **Teamă de inundaţii.**— *In regiunea Brăilei,* apele Siretului şi Buzăului vin mari, din cauza ploilor din regiunile muntoase. Sânt temeri că râuri e vor revărsa.

Locuitorii din satele riverane au fost preveniţi, pentru a putea evacua imediat locuinţele în caz de inundaţii.

x Astă-seară se reia la Teatrul Naţional comedia cu muzică *„Nevestele vesele din Windsor".*

Sâmbătă şi Duminică seara afişul anunţă *„Vânzătorul de păsări",* iar Duminică în matineu *„Suntem chit".*

x D. profesor Al. Polcovnicu din str. Păcurari 46 ne roagă să anunţăm că a retras acţiunea de divors intentată soţiei d-sale Melania Polcovnicu.

x *Felicitările de sărbători.* — Oficiosul P. T. T. aduce la cunoştinţa onor. public că, în intervalul dela 23 Decembrie crt. până la 9 Ianuarie 1935 s'a aprobat o reducere de 50 la sută din tarif pentru telegramele de felicitare.

x D. dr. Derevici a fost îndepărtat din postul de medic de circomscripţie la Chişinău.

După cum se ştie, d. dr. Derevici a fost acuzat de activitate sediţioasă. Autorităţile au dispus o anchetă şi medicul a fost înlocuit.

x Dr. **Brener** *specialist. mamoş,* bolnavi de femei. *Cons* 6—8 d. m, în str, Banu 8,

Explozie groaznică

la o fabrică din Berlin

Berlin 20.—La o fabrică chimică de lângă Berlin, a explodat un rezervor.

Gaze otrăvitoare s'au răspândit imediat. Au murit 18 lucrători, iar 65 sânt în stare gravă.

Faptul s'a produs în ziua de 12 Decembre, însă publicarea ştirei a fost interzisă,ceia ce dă de bănuit că ar fi vorba de o uzină secretă unde se prepară gaze otrăvitoare, pentru război.

Preşedintele Americei

ameninţat cu moartea

La Casa Albă s'au primit patru scrisori, prin care d. Roosevelt, preşedintele Statelor-Unite, e ameninţat cu moartea. Se crede că scrisorile au fost trimise de gangsteri. Se fac cercetări.

Un avocat bucovinean

grav rănit la duel

La Rădăuţi a avut loc un duel între avocaţii Ambros Comorăşcu şi Zachman din Solca. Acesta din urmă, rănit cu spada, a fost transportat în stare gravă la spitalul din Cernăuţi.

Avocatul Comorăşcu a provocat la duel pe avocatul Zachman, din pricină că acesta a publicat contra d-sale un articol de ziar socotit ofensator, pe tema alegerilor comunale din Solca.

Martorii duelanţilor au fost invitaţi la parchetul de Cernăuţi, spre a da lămuriri.

Orarul la prăvălii

In preajma Crăciunului

In vederea Crăciunului, ministerul muncii a stabilit următorul orar:

Stabilimentele comerciale din întreaga ţară vor putea fi deschise Duminică 23 Decembrie, în care caz sunt obligate ca în ziua de 27 Decembrie (a 3-a zi de Crăciun), să fie închise.

Stabilimentele comerciale vor putea fi deschise şi la amiazi în zilele de Sâmbătă 22, Duminică 23 şi Luni 24 Decembrie, în care timp salariaţii vor beneficia de repaus prin rotaţie.

Inchiderea acestor stabilimente în seara zilelor arătate mai sus, se va face la ora 21.

O spargere la Botoşani

Botoşani 20. — O spargere îndrăzneaţă s'a comis ieri noapte la locuinţa comerciantului Gutman Harştein din localitate.

Hoţii s'au introdus prin spargerea unei uşi în locuinţa comerciantului Hartştein, furând numeroase haine, bijuterii de valoare şi o însemnată sumă de bani.

Poliţia a întreprins cercetări pentru descoperirea făptaşilor. *Srg.*

D. Pan Halippa

nu primeşte duelurî

Un scandal violent s'a produs la şedinţa consiliului municipal din Chişinău.

D. dr. Sîrbulescu a atacat pe naţional-ţărănişti. D. Pan Halipa, fost ministru, a ripostat energic.

Atunci d. dr. Sârbulescu a anunţat că va trimite martori, D. Halipa a ripostat „că-i dă două palme şi n'are ne voe de duel".

Descoperirea lugubră

de pe malul Bahluiului

O descoperire lugubră s'a făcut ieri în localitate.

Femeia Paraschiva Florea din str, Baciu 26, a găsit la înălţimea de pe malul Bahluiului cadavrul unui copil, mâncat în parte de porci. Pruncul pare a fi în etate de 5 6 luni.

Mai mulţi locuitori din cartier au declarat că pruncul ar fi fost adus de un camion al „Izolării" odată cu gunoiul. Faţă de gravitatea acestei relatări, s'au început cercetări.

Preschimbaţi bonurile de premii (Seria 57-a).

DUMINICA tragerea la TRIANON

Teroarea sovietică

face concurenţă hitleriştilor

Asasinarea ministrului Kirov, a dat prilej sovietelor să dezlănţuie o teroare extrem de sângeroasă. La Leningrad şi Moscova au fost arestate sute de persoane, din care 66 au fost ucise fără judecată, că măsură de „represalii".

Arestările au continuat în diverse oraşe; iar la Minsk alte 9 persoane au fost împuşcate, sub cuvânt că ar fi simpatizat cu contra-revoluţionarii.

In Kiew, Kharkov şi Odessa au fost executate 29 persoane (dintre membrii partidului comunist.

In fine, Nicolaev (asasinul ministrului Kirov) „s'a sinucis" în închisoare...

Bolşevicii ruşi salvează moralul hitleriştilor germani!

Şi totodată se confirmă că dictaturile — fie de dreapta, fie de stânga—se aseamănă ca două picături de apă.

x Podoabele pentru pomul de Crăciun dela MOCA sunt nu numai frumoase dar şi utile căci sunt fabricate din cea mai bună ciocolată.

Ciocnire pe Dunăre

In apropiere de Giurgiu, remorcherul român „Negoe" a ciocnit două şlepuri remorcate la vasul grecesc „Maxis". Ciocnirea a fost atât de puternică, încât şlepurile s'au ales cu grave avarii, unul din ele fiind aruncat pe o mică insulă.

S'a deschis o anchetă.

Deţinuţi dela Galata

pentru munca la particulari

Pe baza ordinului D-lui Director General al Penitenciarelor şi institutelor de prevenţie.

Domnii proprietari de vii, de terenuri agricole, de păduri, de intreprinderi industriale sau Comerciale precum şi de orice fel de lucrări ca: tăiat lemne, zidărie, salahorie etc. etc., sunt încunoştiinţaţi pe această cale că, la cerere formulată prin petiţiune sau adresă, penitenciarul va pune la dispoziţie pentru lucru, deţinuţi cu pedepse mici, harnici bune purtări.

Persoanele particulare, instituţiunile de stat, judeţ sau comună doritoare să angajeze deţinuţi pentru lucru, se pot adresa la secretariatul penitenciarului în fiecare zi, între orele 8—12 dimineaţa şi 15—19 după prânz, chiar şi telefonic.

Directorul penitenciarului
Emil Manariu

Un deputat se împuşcă din greşală

Cazul d-lui Marius Roşca

Bucureşti 20.--Un accident s'a produs ieri la conacul din Ialomiţa al d-lui deputat Marius Roşca.

D. Roşca se întorcea dela vânătoare.

Tocmai când intrase în curtea conacului, puşca s'a agăţat de o creangă şi s'a descărcat, Alicele au atins de d. Mariu Roşca în umărul stâng.

Rănitul a fost adus cu automobilul la Bucureşti şi internat în sanatorul Elisabeta. Starea d-sale nu inspiră îngrijorări.

Sinucderea unui ofiţer

O dramă s'a petrecut aseară în str. Vulturilor 95. Sublocotenentul Valentin Topescu din pompieri, era însurat de 6 luni cu o domnişoară din Calaraşi.

Dar menajul nu era tocmai fericit, din cauza patimii soţului.

El obişnuia să bea prea mult şi lipsea nopţile de acasă.

Aseară s'a produs o nouă ceartă între soţi. Ofiţerul s'a retras într'o odae şi s'a sinucis cu două gloanţe de revolver.

Specula cu zahărul

Bucureşti 20. — Ministerul de industrie anunţă, că la consfătuirea cu directorii fabricelor de zahăr, a obţinut asigurări că zahărul se va menţine la actualul preţ, adică: 24 lei Kgr. tos şi 26 lei cubic.

Citiţi zilnic Opinia

Informaţii

x **Pentru sărbători, aprovizionaţi-vă de la Fraţii Pogor, care sunt cei mai asortaţi şi vând eftin.**

x *Ultimele bilete pentru concertul Osnath Halevy reţineţi chiar azi la Phoenix.*

Quadrat Riga

Diferite ştiri

Din Belgrad se anunţă că d. Jeftici a fost însărcinat să formeze noul guvern jugoslav.

*

Regina Marioara a Jugoslaviei s'a constituit parte civilă în procesul asasinilor regelui Alexandru.

Regina e reprezintată prin avocatul Paul Boncour.

*

Indată după vacanţă, parlamentul nostru va comemora împlinirea unui an dela moartea tragică a lui I. G. Duca.

*

La 22 Dec. va sosi la Tighina o comisiune sovietică, pentru a aranja reluarea legăturilor telegrafice între România şi Rusia.

Firul telegrafic intră în funcţiune în ziua de 24 Decembre.

*

Ex regina Elisabeta a Greciei a plecat aseară la Balcic, pentru a petrece Crăciunul cu Regina Maria.

Moarte enigmatică a paznicului Donică

zgarieturile curioase de pe mână

Am relatat că în curtea fabricei de cherestea „Weisman" din Şos. Naţională, a fost găsit cadavrul paznicului Eftimie Donică.

Cadavrul a fost transportat la morgă, pentru a i se face autopsia, întrucât moartea părea suspectă.

Cu prilejul autopsiei, medicul legist a constatat pe mâna a mortului unele zgârieturi curioase.

Din această cauză medicul nu şi-a mai încheiat raportul de autopsie, urmând să se facă o analiză chimică, spre a se vedea dacă nu e vorba de o otrăvire sau infecţie provocată printr'un procedeu care a lăsat sgârieturile pe mână.

O cumpărătură cu (ât de puţini bani

Se ştie că înainte de sărbătoare nevoile sunt foarte multe şi costisitoare.

Deaceia cu toată bunăvoinţa nu putem face faţă, din cauza crizei ce bântue crescând şi a scumpetei cauzate de regimul contingentărei. Nu ne putem însă lipsi de cele necesare îmbrăcămintei, mai ales când avem ocazia de a cumpăra cu mai nimica cupoane de: stofe, mătăsuri, catifele, moltoane, picheturi barcheturi, pânzeturi etc.

Aceasta numai la vechiul magazin de încredere Carl Kratenştein, str. I. C. Brătianu 9.

ŞTIRI POLIŢIENEŞTI

Cu sare în ochi!

D-na Aneta Bercovici din str. Aurora 36, a reclamat poliţiei că aseară a fost victima unei agresiuni din partea individului Gh. Roşu din str. Ponoare 5.

Acesta a acostat o în apropierea casei şi i-a aruncat sare în ochi.

Agresorul a dispărut.

x **Incăerare în stradă.**— Astă noapte au fost duse la poliţie tinerele Lola Crăescu din str. Socola 149 şi Sofia Zingher din Bul. Ferdinand 16, care s'au încăerat în stradă.

Diverse.— Au fost delegaţi biroului judiciar: P. Hulubei din Regimentul 8 artilerie, care a dezertat dela regiment; P. Furnică din str. Ciurchi 191 asupra căruia s'a găsit o curea de transmisiune; Const. Simion din str. Văduvelor 10, găsiţi cu un topor într'o curte din str. Col. Langa; şi Heinrich Fixer din str. Aron Vodă 19, care a fost agresat pe d. dr. N. Cădere.

REP

O lună eftină

15 DECEMBRIE — 15 IANUARIE

O LUNA EFTINA

„UNICON" S. A.

IAŞI — STR. ŞTEFAN CEL MARE No. 69

VINDE ENDETAIL

dela fabrică direct la consumator

Paltoane, mantile, paltonaşe, etc.

cu preţuri excepţional de reduse

O lună eftină

Nu aruncaţi banii pe jucării şi acadele

Pentru cadouri de Crăciun, cumpăraţi lucruri frumoase, utile şi eftine la Mag.

„EDUARD"

Vaporizatoare, truse, flacoane cu colonie elegante, garnituri de tualetă, cristaluri etc. eftin, prima sursă

„La Elefant"

Soţoni Galaţi Quadrat Riga

ANUL XXXI No. 8306

ABONAMENTE

Lei 350 . . . . pe un an
„ 180 . . . . „ 6 luni
„ 90 . . . . „ 3 „
„ 1000 . . Instituții publice

ATELIERELE TIPOGRAFICE
IAȘI. — STR. LĂPUȘNEANU 37

Telefoane { Redacția 391 / Administrația 394 / Serviciul de noapte 367

1 LEU

OPINIA

Ziar popular cotidian

SAMBATA 22 DECEMBRIE 1934

Bon No. 19

Premii Gratuite 60.000 lei

Seria 58-a

IDEI ȘI FAPTE

Scumpetea și specula

pe piața comercială

Revoltându-ne și pe bună dreptate — impotriva scumpetei nejustificate a zahărului și a untdelemnului, nu putem uita firește, că și atâtea alte alimente de prima necesitate se desfac cu prețuri excesiv de mari.

Cine poartă răspunderea acestei situații? Noi am evidențiat recent vina intermediarilor speculanți, dornici de câștiguri ușoare. Iar cei direct vizați s'au grăbit să demonstreze că numai statul scumpește viața; că ei n'au altă vină decât aceia de ajuta statul să încaseze birurile indirecte.

Evident, e o importantă doză de adevăr și în această afirmație. Nu odată s'a protestat contra impozitelor indirecte care au principala menire de a face insuportabilă viața consumatorilor. Ceiace nu înseamnă însă deloc că feluriții intermediari nu mai au nicio vină.

Fiindcă adesea, sub paravanul dărilor indirecte, se dezlănțuie cea mai îndrăzneață specula. Fiindcă e suficient ca statul să impuie cutare articol din comerț cu un impozit de un leu, pentrucă speculanții să'l scumpească îndată cu zece lei.

Se va obiecta desigur: de ce majoritatea intermediarilor o duce totuși prost și cei mai mulți își încheie activitatea cu câte un faliment.

E posibil să fie așa. Dar dacă este așa, asta înseamnă că speculanții cad victima greșelei or proprii. Asta însamnă precum s'a susținut de atâtea ori — *că scumpindu se cutare aliment, important, se scade forțat consumul alimentului respectiv.*

Insă tocmai acest adevăr elementar nu poate fi înțeles de mulți negustori care preferă să vândă depildă un singur kilogram de făină albă cu 10 lei (!) decât zece kilograme cu 60 lei. Și de aceia nu fac afaceri bune; deaceia nu vând atâta marfă câtă *ar trebui* să fie cumpărată de public.

I. L. BASARABEANU

Politica în Europa centrală

Abea s'a obținut la Geneva garanța liniștei în Europa, și ungurii au reînceput o acțiune diplomatică suspectă, cu sprijinul vădit al Italiei. Pertractări secrete au loc între Budapesta, Roma și Viena. În vederea încheerii unui pact în trei (Italia, Ungaria și Austria), d. Schuschnig cancelarul Austriei, a făcut recent o vizită la Budapesta, căreia i se atribue o deosebită însemnătate diplomatică.

In clișeu, primirea cancelarului austriac în gara Budapesta. Dela stânga la dreapta: cancelarul Schuschnig, primul-ministru maghiar d. Gömbös, d-na Schuschnig, d-na Gömbös și baronul Berger-Waldeneg ministrul austriac de externe.

O campanie semnificativă

Ziarul „Universul" împotriva guvernului

De trei zile, ziarul „Universul" a deschis o campanie extrem de violentă, împotriva guvernului.

Prilej de atac, nu-i greu de găsit. De data aceasta se utilizează chestiunea cenzurii exagerate și declarațiunile d-lui ministru Victor Iamandi în privința orașelor ardelenești.

Cu o rară violență, „Universul" vizează pe d-nii Tătărescu și Inculeț; iar pentru d. Iamandi cere pur și simplu retragerea din guvern.

*

Campania „Universului" nu poate fi trecută ușor cu vederea. Se știe că acest ziar are legături vechi cu partidul liberal; iar în ultima vreme oglindea nuanța Dinu Brătianu (astăzi vorbește cu oarecare simpatie și de d. George Brătianu).

Pe de altă parte, „Universul" nu obișnuește să deschidă campanii de răsturnare, decât după oarecare garanții de succes, — spre sfârșiturile de regim.

Să fie și de data aceasta, cazul?

*

Afirmațiuni serioase, nu se pot face.

Zvonurile însă, izvorăsc și se răspândesc cu nemiluita. Se vorbește de anumite tratative și de pregătirea unor evenimente importante.

Iar ziarul „Epoca" crede chiar că poate preciza (cu aprobarea cenzurii), că: „se prepară un guvern care să se numească de concentrare, de uniune națională, sau de tehnicieni".

E de văzut ce-i adevărat din toate acestea. In orice caz, se pare că vacanța nu-i tocmai liniștită.

X.

Statele sînt contra războiului

Totuși continuă să se înarmeze

Ultima rezoluție votată la Societatea Națiunilor, cu prilejul aplanării conflictului dintre Ungaria și Jugoslavia, a înlăturat primejdia de război ce părea la un moment dat destul de apropiat în Europa. Ceva mai mult; cu ocazia discuțiilor dela Geneva reprezinanții tuturor statelor s'au pronunțat categoric împotriva războiului, arătând că doresc sincer menținerea păcii.

Vorbele însă nu concordă cu fapta. Și cea mai bună dovadă o constituie noua campanie de înarmări pregătită în toată lumea pentru anul 1935. Un ziar elvețian susține că înarmările din 1935 vor întrece mult cele din anul ce se încheie.

Astfel *Franța* proectase să-și construească 1500 avioane noui. Cum însă nu s'a putut încărca prea mult bugetul, s'a înscris suma necesară pentru construirea a 1000 aeroplane de luptă.

Anglia și-a prevăzut în programul pentru 1935 fabricarea a 100 vapoare noui, din care 12 cuirasate și 10 submarine de cel mai perfecționat model. In plus își va construi 300 avioane și două mari dirijabile.

Italia își va completa flota cu 10 vase mari, iar aviația cu 150 aeroplane noui, dintre care cele mai multe vor avea o mărime colosală, cu aparat speciale pentru lansarea bombelor.

Rusia, în 1935, își va construi 100 tancuri, 2000 tunuri electrice, 50 avioane și un mare dirijabil.

S'tatele Unite au în program: 150 vapoare de război, 1500 aeroplane și 500 tancuri; plus armele și muniț unile obișnuite.

Japonia își construește 100 avioane-tancuri (un fel de aeroplane blindate, foarte rezistente). Flota navală va fi sporită cu cel puțin 50 vase noui. Armata de uscat va căpăta patru mil oane măști perfecționate contra gazelor.

Deasemenea *Germania* continuă înarmările într'un tempo rapid. Ea fabrică astăzi fără niciun control tot felul de arme. Își transformă avioanele civile în aeroplane militare.

La uzinele dela Friedrichshafen se lucrează la trei mari dirijabile noui, care vor întrece mult aeronava „Graf Zeppelin". In plus se construesc tancuri, vapoare, gaze, bombe, etc.

La fel, și celelalte state au inscris fonduri colosale în bugetele lor, pentru înzestrarea armatelor și aprovizionarea cu muniții uni. Se vede deci că pe de o parte țările înalță imnuri pacifiste, iar pe de altă parte se înarmează până în dinți pentru un eventual război.

Eterna ironizare a diplomației internaționale.

Marele sanatoriu dela Rug'noasa

pentru bolnavii de tuberculoză

O instituție modernă, perfect utilată — Felul de conducere și proecte pentru viitor

Puține sunt sanatoriile în România care să poată concura atât din punct de vedere al numărului paturilor, cât și al mijloacelor de combatere, cu cel recent inaugurat la Ruginoasa.

In grandiosul palat unde în urmă cu ani Vodă Cuza avea reședința domnească, își vor alina acum suferințele acei atinși de tuberculoză.

Cum ai descins din tren în gara „Cuza-Vodă", vre-o sută de pași te desparte de noul spital. Institutul se află așezat în mijlocul unui frumos decor, înconjurat de brazi, — expus totuși razelor solare atât de binefăcătoare bolnavilor. Impreună cu d. dr. Traian Gheorghiade, fost asistent universitar, directorul sanatorului, și cu d. doctorand Buligă, administratorul instituției, vizităm interiorul.

*

In primul și al doilea etaj, se află o instalațiune modernă, perfect utilată, care servește pentru tratamente, diferitelor faze ale maladiei. Institutul are două secții: secția chirurgicală a tuberculosei osoase și o secție a bolnavilor de piept. Bolnavii sunt tratați admirabil. Sânt supra alimentați și nu s'a neglijat să li se ofere și distracții. Astfel la fiecare din cele 150 de paturi, e așezată o priză electrică pentru legătura cu cele câteva aparate de radio pentru distracția pacienților. D-nul dr. Gheorghiadi directorul institutului, ne lămurește că timp de un an de zile, prin bunăvoința d-lui Henri Vogtberg directorul casei muncii C. F. R. a transformat palatul lui Cuza-Vodă în sanatoriu pentru tuberculoși.

Vizităm pe rând salonul de pneumotorax, înzestrat cu aparatele cele mai moderne pentru acest tratament; farmacia; sala de chirurgie; baia și saloanele de odihnă a pacienților; deasemenea bucătăria, brutăria, birourile și celelalte dependințe ale spitalului. De remarcat că sanatoriul dispune de uzină electrică proprie.

Toate instalațiile lasă să se întrevadă mâna gospodărească a inimosului director d. dr. Gheorghiadi care supraveghează în deaproape bunul mers al instituției.

*

Stând de vorbă cu domnul Gheorghiadi, d-sa ne spune:

„Doctrina unanim acceptată e că lupta contra tuberculozei, atât preventiv cât și curativ, trebue să se angajeze pe principiu sanatorial, stabiliment disciplinat în care se face aseptic cura de odihnă, aer și alimentare. De aceia spun că fericita inițiativă a D-lui Director Vogtberg de a ființa acest sanatoriu, este salutară. E deajuns să amintim că anual mor 50 de mii tuberculoși în casele lor, fără nici un sprijin de nicăeri. Acest fapt nu e de mirare, de oarece în toată țara sanatoriile dispun în total de 1300 paturi. Sper că sanatoriul pe care-l conduc va alina suferințele multor bolnavi. D. Director Vogtberg a făgăduit că până în primăvară va aloca un fond și pentru terminarea noului pavilion de tuberculoși din imediata apropiere a gării. Sanatoriul e așezat în mijlocul unui parc de 20 ha. astfel că bolnavii vor avea liniște și odihna deplină. Tot prin bunăvoința d-lor Vogtberg și Cezar Mereuță, voiu construi un solarium cu o suprafață de 340 metri. Pentru internarea în sanatoriu, se vor tria bolnavii după gravitatea cazului, pentru a nu se în-

Continuare în pagina II-a

DIN TOATA LUMEA

Sinucigașul care cântă și dansează.— Un caz impresionant s'a întâmplat într'un local de noapte din Bruxelles. Venise acolo un tânăr elegant, anume Jean Dullos, îmbrăcat impecabil în frac. Tânărul era tot timpul foarte vesel. S'a distrat cu câteva domnișoare, cântând și dansând întruna.

La un moment dat însă, când petrecerea era în toi, Jean Dullos a pălit la față și s'a prăbușit pe podea. A fost dus imediat la spital, unde după câteva ore a încetat din viață.

In buzunarul mortului s'a găsit o scrisoare, din care s'a aflat că el consumase o otravă cu efect lent. Apoi sinucigașul s'a dus în localul de noapte, spre a-și petrece ultimele ore și a și lua astfel rămas bun dela viață. Curios este faptul, că tânărul a fost tot timpul atât de bine dispus, încât nimeni n'a putut bănui niciun moment adevărul.

*

Mireasa trasă la sorți.— In localitatea Konskic din Polonia s'a organizat zilele trecute un târg de fete. Conform unui vechiu obiceiu, fetele de măritat vin acolo cu părinții lor, spre a-și alege un mire. Cu acest prilej s'a înregistrat o întâmplare interesantă.

Un tânăr simpatic și cu stare era dorit de mai multe fete frumoase. Tânărul nehotărât nu știa pe care s'o aleagă. Și atunci a recurs la un procedeu original.

Intr'o pălărie s'au pus bilete cu numele celor 14 fete candidate. Tânărul a scos un bilet și s'a logodit cu fata, al cărei nume era scris pe hârtie. Astfel și-a tras mireasa la sorți și speră că va fi fericit, deoarece așa a indicat destinul.

In definitiv foarte multe căsătorii sânt o chestie de hazard!...

*

Divorș cu plăci de gramofon.— La Chicago s'a judecat un proces de divorș în condițiuni originale.

Acțiunea a fost intentată de un anume Edgar Zdenek.

Intre timp acesta a plecat la Sidney (Australia), unde a rămas în interes de afaceri. Pentru a se putea continua Procesul, s'a recurs la plăci de gramofon. Soțul a trimes câteva plăci, prin care răspundea la întrebările puse de ustiție.

Vocea fiind recunoscută, s'a admis acest sistem de răspunsuri și zilele trecute s'a pronunțat divorsul.

*

Copilul din geamantan.— O tragedie impresionantă s'a întâmplat la Callone (Spania).

O femeie anume Laja Gullas plecase cu trenul spre o localitate din sudul Spaniei. Pentru a nu plăti biletul copilului ei în etate de 6 ani, femeia șia pus băiatul într'un geamantan, prevăzut cu două găuri pentru respirație. Mama i-a spus copilului să nu strige, pentru a nu fi demascată.

Când a ajuns la Callone, nefericita femeie și-a găsit copilul mort în geamantan. Micuțul, neavând aer suficient, intrucât peste geamantan s'a așezat alt colet, a sucombat asfixiat. Biata mamă a înebunit de durere.

Un mort învie

după 18 zile

Am relatat zilele trecute cazul unei femei din Polonia, care s'a trezit în sicriu. Un caz mai interesant s'a întâmplat la Hazuki, în Japonia.

Acolo toți medicii au declarat mort pe un vânzător de stradă anume Kikoto. Familia refuza însă să-l înmormânteze, întrucât susținea că omul nu e mort și că noaptea scoate ge ete surde. Trecând însă zece zile, familia a fost obligată de autorități să procedeze la înmormântare.

Totuș sicriul n'a fost acoperit, iar „mortul" continua să fie alimentat pe cale artificială. Iar după 18 zile dela declararea decesului, omul s'a trezit în cosciug, întrucât a fost vorba de o moarte aparentă. El a fost adus imediat acasă și îngrijit cu devotament, așa că astăzi e perfect sănătos.

Citiți în pag. 4-a

ULTIMA ORA

O sinucidere grozavă

Cu capul în cușca leilor

O sinucidere îngrozitoare s'a înregistrat la New-York.

Un șomer anume Gabriel Soon, în etate de 34 ani, a hotărât să-și curme viața din cauza mizeriei.

El s'a dus la o menajerie și profitând de un moment prielnic, și-a strecurat capul printre gratiile de la cușca leilor. Un leu s'a repezit fioros și i-a mușcat capul, despărțindu-l de trup.

Câteva persoane, care au văzut scena de departe, n'au putut interveni din cauza paimei. A fost o sinucidere într'adevăr înfiorătoare.

Cititi zilnic Opinia

La moartea Generalului de Divizie N. Sinescu

fost Inspector General al Cavaleriei

de maior CONST. M. LEON

Se stinge treptat, acei cari în trecutul război, avuseau sarcina ca din capul unităților lor, să scruteze zarea în spre inamic, — și Generalul Sinescu Nicolai a fost unul din acei cari în tot timpul campanii, din fruntea Brigadei a 5-a Roșiori, a Diviziei a II-a Cavalerie și apoi din capul întregei Cavalerii privitut a mereu brav înainte!

A ridicat, prin însușirile sale intelectuale și morale, treaptă cu treaptă, întreaga erarhie, până la cel mai de onoare loc, până în piscul piramidei Cavaleriei.

A stat neobosit în tot timpul campaniei 1916 1917-1918, la postul de comandă, Eu sublocotenentul de atunci, care eram chemat des în timpul operațiunilor la postul de comandă, spre a primi ordine pentru diferitele recunoașteri ce urma să le execut, l'am văzut nopți întregi și chinuitoare, descifrând avid și cu emoție, la lumină de lampă primitivă, cu Statul său Major, știrile și rapoartele operative ce alluiau de la unitățile de pe front și căutând în aspirațiunea adâncă a înecа mâhnirea produsă de o știre neliniștitoare.

L'am văzut în cea mai grea împrejurare în care se poate găsi o mare unitate la un moment dat pe teatrul războiului. Inspre iarna anului 1916, atunci când armatele noastre disputau inamicului pas cu pas pământul țarei noastre Divizia II-a Cavalerie (de aș) pe care o comanda Generalu Sinescu, la Flămânda Rușii lui Asan și Pădurea Nebuna în intervalul 18 19 20 Noembrie, fiind împresurată complect și fără nici un drum de ieșire, din cauza unui întreg complex de împrejurări operative și a defectuozități legăturilor, Divizia II-a Cavalerie se găsește la răspântia care urma să-i hotărască soarta-predarea sau despresurarea cu orice jertfă; și, Comandantul, Generalul Sinescu, în beznа nopței de 19 | 20 Noembrie din Pădurea Nebuna, a hotărât: „Ne facem loc cu ori-ce jertfă"; și în întunericul de moarte, brăzdat de pe încrucișarea traectorilor luminoase ale Artileriilor noastre și dușmane, Divizia cea călicată își taie drum având în frunte pe Generalul Sinescu.

Eram în capul coloanei, printre acei câțiva ofițeri, cu care comandamentul făcea recunoașteri în diferite locuri pentru a sonda direcția cea mai bună. La lumina unei lanterne pe care șeful de Stat Major o așternea din când în când peste planșa operativă, am zărit cum frigul nopței svânta un bob de lacrimă în streașina pleoapelor acestui General...

Simțul supremei răspunderi, încrederea în toți acei pe cari îi comanda și caldul patriotism din ființa sa, l'au călăuzit să aleagă în loc de infamia predării, drumul jertfei ce duce la onoare!, și a izbutit. Spre dimineața de 20 Noembrie cu prețul a două companii și unui escadron, divizia se eliberează din cercul înconjurător.

La 1 Ianuarie 19 7 este numit Inspector General al Cavaleriei, demnitate pe care o deține aproape 11 ani, până la 1 Oct. 1927, când împlinid vârsta prevăzută de lege, este pensionat.

In tot acest timp a lucrat cu râvnă la reorganizarea Ca-

Continuare în pagina II-a

— Allo, Viena ?
— Allo, Iaşi ?

— Dl. Director G-ral al Uzinelor „Eumig" ?
— In persoană.

— Domnule Director, aflându-mă într'o reuniune mondenă unde am ascultat aparatul de radio „Eumig", am rămas încântată de calităţile sale. Tot acolo se afla şi Dl. Conferenţiar Univ. Cişman, — bine cunoscutul radiofonist ieşan, care a decretat că în sezonul actual, cele mai bune aparate europene, după părerea sa, sunt „Eumig".

Bazaţi pe spusele D-sale, un mare număr din cei prezenţi, ne-am decis să cumpărăm de Crăciun câte un aparat „Eumig".

Prezentându-ne la Librăria Cartea Românească-Iaşi, reprezentantul acestei mărci, Dl. Vasile Lăzărescu, simpaticul conducător al acestei întreprinderi, ne-a răspuns că, având un număr restrâns de aparate şi aproape toate cu angajamente v'a făcut o nouă comandă pentru sărbători.

Deci, cum pentru noi, nu există alt aparat mai bun decât Eumig, vă rog să bine-voiţi a dispune urgenta lor expediere.

— Am luat cu plăcere notă de cererea Dv. şi voi dispune imediat expedierea aparatelor „EUMIG"

Reţineţi aceste două cuvinte
EUMIG RADIO
Reprezentanţa g-rală pt. Iaşi
Librăria Cartea Românească
Iaşi, Strada Lăpuşneanu 6.

Profitaţi de preţuri eftine
Vizitaţi vechiul mag.
S-sor Gh. Iancu SMIRNOV
bogat asortat cu diferite bunătăţi în coloniale, delicatese şi băuturi fine indigene şi străine.
Depozit de Şampanie, Licheururi, Coniacuri, Romuri. Vinuri excelente vechi şi noi dela 14 lei litrul. Salon spaţios p. consumaţie
Rog vechea clientelă de a mă onora cu ace aşi încrèdere ca în trecut. Telefon 540

Birou Technic „CHERCA"
Str. Lăpuşneanu 44
Execută instalaţiuni:
Electrice
Sanitare
Calorifere
INCARCĂ şi REPARĂ
ACCUMULATOR
BOBINAJE
RADIO
Kapsch vânzare exclusivă
TELEFUNKEN
KOLSTER, Kundsen
Mare depozit de: Lămpi, materiale electrice, sanitare
BECURI

„Zenith" şi „Belmont"
Aparatele de Radio americane cele mai perfecţionate 4+1, 5+1, lămpi, 20—2000 metri
N.O.U: Aparate de Radio pentru automobile
Reprezentant exclusiv pentru Iaşi:
„RECORD"
Radio — Electricitate
Str. Lăpuşneanu No. 27, Iaşi

Fabrica de mezeluri
IOAN VELESCU
Târguşorul Copou (Tramvai Rond I)
vinde cu ocazia sărbătorilor toate felurile de mezeluri proaspete cu preţurile cele mai eftine.
Incercaţi spre convingere

Adevărata Untură de Ficat de Peşte
Calitate extra-fină, este de culoare gălbuie, gust şi miros plăcut de sardele. Se ia cu plăcere de copii şi persoanele cele mai delicate.
Untura de Peşte pură
este mai activă decât amestecată cu apă şi alte materii
Se găseşte de vânzare la *Farmacia Curţii Regale* Fraţii Dr. Konya—Succesor Dr. Grozea, Iaşi, Str. Lăpuşneanu.

Numai la renumitul local
IANCU SOLOMON
STR. CUCU 42
s'au pus în vânzare cu ocazia Sf. sărbători *VINURI* ale Sf. Mitropolii din Iaşi precum şi vinuri de Odobeşti dela viile Apostoleanu cu următoarele preţuri:
10, 12, 14 şi 16 lei litrul.
Incercaţi şi gustaţi spre convingere. — Preţuri reduse Bufet şi gratar bine asortat. — Murături speciale.

Jucării după placul copiilor
Cadouri frumoase, utile şi eftine
LA CRISTAL
CUZA VODA 83 (Palatul Braunstein

CABINET MEDICAL **Dr. LEVY**
Str. Cuza Vodă No. 13
BOLI INTERNE
(Boli de inimă şi de plămâni)
Vindecă prin Raze ultra-violete şi infra-roşii, Diathermie, Curenţi electrici şi Ionizări medicamentoase.
Tratamentul radical al *IMPOTENŢEI* şi bolilor sexuale prin electricitate.
Consult. şi tratamente 9—12 şi 3—9

AZI la ROXY DOUĂ filme şlagăre tot cu 12 şi 8 lei
A fost odată un vals cu Martha Eggert
Al doilea film
NOAPTEA ISPITELOR
cu ELISA LANDI
Acelaş program dimineţile de Sâmb. şi Dum. cu 8 şi 6 lei intr

LA VASLUI
Doctor S. ENCIU
Str. I. C. Brătianu No. 5
CONSULTĂ:
BOLI DE PIEPT, NUTRIŢIE, DIABET, GUTĂ, SIFILIS
Pentru d nii militari şi funcţionari preţuri avantajoase.

PRAF FLIT
UCIDE
Ploşniţe, Pureci şi Furnici

VAPORIZAŢI FLIT, RENUMITUL INSECTICID LICHID CONTRA MUŞTELOR, ŢANŢARILOR ŞI MOLIILOR.

Spitalul de Boli mintale şi nervoase Socola Iaşi
PUBLICAŢIE
Se aduce la cunoştinţa celor interesaţi că în ziua de 8 Ianuarie 1935, ora 11 dim. se va ţine în localul spitalului Socola din com. Bucium jud. Iaşi, licitaţie prin bună învoială pentru procurarea de 50 m. c. piatră-lespede pentru temelie şi 20.000 bucăţi cărămizi presate.

Licitaţia se va ţine în conf. cu art. 88—110 incl. din Legea Cont. Publice, reg. O. C. L. şi normele publicate în M. O. No. 127 din 4 Iunie 1931.

Toate persoanele care vor lua parte la aceasă licitaţie, vor depune pe lângă ofertă şi o garanţie de 5% din valoarea furniturei oferite, iar oferta se va face numai în conf. cu caetul de sarcini, care poate fi văzut în fiecare zi de lucru la cancelaria spitalului Socola Iaşi, între 8—13.

Medic Primar Director
Dr. Ballif
No. 08602 16 Decemb. 1934

PUBLICAŢIE
Se aduce la cunoştinţa celor interesaţi că în ziua de 29 Decembrie a. c. ora 11 se va ţine în localul Şcoalei Normale de Conducătoare de Grădini de Copii Iaşi str. Carp No. 2, licitaţie cu oferte închise pentru aprovizionarea şcolii cu pâine, coloniale şi brânză.

Caetul de sarcini se poate vedea zilnic la cancelaria şcolii. Direcţiunea

Marele sanatoriu dela Ruginoasa

Contiuarea din pag. I-a

tâmpla ca în alte sanatorii, ca omul puţin bolnav să se agraveze în spital.

„In anul viitor voi amenaja lângă sanatoriu o fermă care va poseda: vaci cu lapte, vite îngrăşate, zarzavaturi şi grâne. Aceasta, pentru aprovizionarea spitalului cu alimente eftine şi proaspete. Proectele mele vor fi realizate însă cu sprijinul efectiv al d-lui Vogtberg pe a cărui bunăvoinţă contez mult" — a încheiat d. director Gheorghiadi.

Lucrările technice au fost efectuate sub directa supraveghere a d-lui inginer inspector general Cambureanu şi inginer Tomescu director technic al Casei Muncii. Institutul a fost vizitat în cursul săptămânii acesteia de d. dr. Irimescu secretar general al ligii antituberculoase, care a şi desemnat ca medici specialişti pe d nii doctori: Gheorghiu, Dodi, Tonica asistent universitar la Cluj şi Ifrim dela spitalul Filaret din Bucureşti.

*

Spitalul a pornit pe drum bun şi sperăm că va da rezultatele dorite. Despre sanatoriul dela Ruginoasa mai sunt însă multe de spus.

Gr. Spiru

O cotă din împrumutul de înzestrare

pentru nevoile sanitare ale jud. Iaşi

Un prim fond de 10 milioane lei.—Un spital de pelagroşi

Este ştiut că în proectul împrumutului de înzestrare, sunt prevăzute cote pentru ameliorarea situaţiei sanitare la sate. Termenul de ubscriere fiind expirat, parlamentarii ieşeni au hotărât să facă din timp intervenţii pentru a se aloca judeţului Iaşi o sumă cât mai mare din împrumut, pentru nevoile sanitare ale judeţului.

Un parlamentar ieşan, ne-a declarat următoarele:

„Ministerul sănătăţii şi chiar d. Gheorghe Tătărescu, au fost în repetate rânduri sezaţi de parlamentarii ieşeni asupra situaţiei sanitare critice din judeţul Iaşi. Pe dealtă parte şi rapoartele organelor superioare sanitare confirmau memoriile noastre şi arătau în deosebi ravagiile pe care le face în judeţul nostru pelagra şi malaria.

10 milioane lei

Deocamdată am obţinut pentru judeţul Iaşi suma de 10 milioane lei din împrumutu de înzestrare, sumă ce va fi trimisă după 8 Ianuarie 1935. (Această alocaţie nu trebue să se confunde cu subvenţia anuală pe care ministerul sănătăţii o acordă nevoilor sanitare ale judeţului Iaşi).

Un spital de pelagroşi

Imediat ce va sosi la Iaşi cota alocată din împrumutul de înzestrare, va avea loc la prefectura de judeţ o consfătuire la care se va discuta, în primul rând, chestiunea pelagrei care face anual mii de victime în judeţ. Se intenţionează construirea unui spital de pelagroşi în judeţ, unde cei bolnavi să poată fi trataţi de specialişti, după sistemele cele mai moderne.

Combaterea malariei

Se vor lua măsuri şi pentru combaterea malariei şi se va acorda o largă asistenţă medicală malaricilor.

Imediat ce vor sosi fondurile, se vor institui câteva echipe anitare care vor cutreera judeţul şi vor da asistenţă medicală. Ni s'a mai comunicat că, din banii împrumutului de înzestrare şi din subvenţia ministerului sănătăţii va fi construit încă un dispensar în judeţ şi două băi".

Deocamdată acestea sunt realizările ce se proectează.

In cazul când suma va trece de 10 milioane lei, se va proceda la executarea unor lucrări sanitare de complectare.

LONNY

Colecţia de scrisori

a lui Napoleon

Guvernul francez a cumpărat cu suma de 15.000 lire sterling (aproape zece miloane lei) o bogată colecţie de scrisori ale lui Napoleon. Colecţia cuprinde 300 scrisori, pe care Napoleon le-a adresat împărătesei Maria Luisa.

Cele mai multe sînt scrisori sentimentale. Câteva însă prezintă o deosebită importanţă istorică, întrucât în acele scrisori Napoleon îşi expune planurile de luptă contra Germaniei. Una din scrisori a căzut atunci în mâna marealului german Blücher, care a reuşit astfel să dejoace planul strategului corsican.

Colecţia scrisorilor lui Napoleon, aşezată într'o frumoasă cutie de sidef şi sticlă, a fost depusă la muzeul naţional de istorie din Paris.

Informaţii

x Cu toate că d. Platon a fost la „Federala", totuş o luptă se va da pentru alegerea unui membru în delegaţia permanentă a municipiului.

După cât se afirmă, georgiştii nu se vor abţine de la voi, ci vor vota pe d. Mihalache Georgescu.

D. Ştefan Lungu e deasemenea candidat. Şi o mai fi vre unul.

Disciplina de partid nu va împiedica o luptă interesantă.

x In timpul vacanţei Crăciunului, Curtea de apel va lucra numai dimineaţă.

Tribunalul va continua să lucreze după amează.

x La uzinele comunale au sosit zilele aceste 12 Kilometri şine din Franţa.

Aşezarea noilor şine de tramvaie se va face în primăvară.

x D. Fred Şaraga, vicepreşedintele Camerei de Comerţ, s'a înapoiat ieri în localitate, venind dela Paris.

x D. Osvald Racoviţă, primarul municipiului, s'a înapoiat ieri în localitate.

x *Pentru copii săraci.*— O comisiune, compusă din d-nii Vasile Arteni şi Eli Davidovici, a colindat magazinele, pentru a strânge obiectele ce vor forma bazarul la marea serbare ce o organizează Casa de ajutări sociale, în seara de 25 Decembrie, în folosul copiilor săraci.

Comercianţii dau cu dragoş e obolul lor.

x Azi dimineaţă a sosit în localitate scriitorul evreu din Bucureşti, Dl. M. Altman. D-sa este invitat de Asociaţia „Ahva" pentru a conferenţia despre „Charlie Chaplin şi eroul său". Conferinţa va avea loc astă seară ora 9 fix în localul Asociaţiei „Ahva" din str. Cuza Vodă.

IN JURUL MUNICIPALIZĂRII

serviciului de pompe funebre

Serviciul pompelor funebre a fost municipalizat. E de dorit ca acest lucru să îmbunătăţească serviciul, să folosească efectiv populaţiei şi totodată să aducă venit primăriei. Toate acestea vor depinde de felul conducerii.

Astăzi, când s'a păşit la exploatarea în regie, se cuvine să relevăm următoarele:

Serviciul pompelor funebre la Iaşi a fost organizat, cu zeci de ani în urmă, de regretatul concetăţean Const. Chirilă. Din cheltuială proprie, a modernizat serviciul şi l-a înzestrat; a funcţionat mult timp ca întreprindere particulară. Apoi, Const. Chirilă a dăruit primăriei întregul inventar. Acum vre-o zece ani, când pompele funebre au intrat în stăpânirea primăriei, ea le-a concesionat tot lui C. Chirilă, pentrucă acesta avea experienţă şi era cel mai bun conducător. Dar mai era un motiv, foarte nobil. Sub capriciul nepătrunsul vremei, C. Chirilă ajunsese în situaţie financiară critică. Şi atunci, nişte edili inimoşi, au crezut de datoria lor să procure lui Chirilă o ocupaţie în chiar serviciul pe care el îl crease şi înzestrase.

Un lung şir de ani, boala a ţinut la pat pe Const. Chirilă; şi întreaga întreprindere a fost condusă, cu devotament şi pricepere, de fiica sa, d-na Ortansa Chirilă. In munca aceasta grea pentru o femee, a dat ajutor respectuos şi omenos abil un subaltern, d. Grimberg. Acest evreu (atât de hulit de mulţi) n'a ezitat nici odată să stea în sprijinul unei familii creştine care şi ea — odinioară — îl sprijinise în copilăria şi adolscenţa lui.

Ceia ce a făcut un evreu, va face acum primăria, pentru o familie creştină?

D-na Chirilă, fosta concesionară, a rămas fără sprijin. Sperăm că primăria va avea în vedere familia care a realizat atât de mult pentru pompele funebre şi va găsi un mijloc de recompensă justă şi atât de necesară astăzi.

C. R. G.

Un director de şcoală îndepărtat din funcţie

e acuzat că ar fi devastat localul

Cazul dela Prisacani - Iaşi

Un caz curios a fost relatat Revizoratului Şcolar din localitate.

Invăţătorul Leon Irinescu, directorul Şcoalei primare din Comuna Prisăcani judeţul Iaşi, a fost înlocuit dela direcţie.

La revizorat s'a primit reclamaţiunea că, înainte de a părăsi direcţiunea şcolii, d. Irinescu ar fi distrus uşile şi ferestrele claselor, a spart geamurile şi cu un topor a dat jos tencuiala depe ziduri şi a dărâmat sobele, făcând localul inpropriu.

D. Revizor şcolar N. Negru s'a dus la faţa locului, dar fostul director a refuzat să prezinte inventarele şcolii.

A fost sezisat parchetul.

Stricăciunile constatate la şcoală se evaluează la 10 mii lei.

REP.

La moartea Generalului de Divizie N. Sinescu

(Continuare din pagina I-a)

Valeriei adânc zdruncinată în timpul marelui război; a dirijat întocmirea regulamentelor pentru întrebuinţarea noului armament introdus în Cavalerie, regulamente tactice de călărie, pentru mitraliere, acestea fiind întocmite pe baza principiilor izvorâte din război şi a ideilor adoptate în occident, însă adaptate la cerinţele noastre. A lucrat la complectarea organizării unităţilor şi a pregătirei lor technice, tactice şi speciale, obţinând a se repartiza organic Diviziilor de Cavalerie unităţi de infanterie; a organizat învăţământul în armă, creindu-se Centrul de instrucţie al armei, pentru diferite experimentări şi unificarea instrucţiei; a ajutat desvoltarea diferitelor feluri de concursuri hipice pentru oficeri şi trupă, în scopul de a mări energia şi desvolta elanu călăreţilor, calităţi indispensabile spiritului Cavaleristic;—în sfârşit a ucrat pentru a se stabili în armă o nouă doctrină tactică şi de acţiune, conformă cu noile învăţăminte trase din trecutul război, şi a luptat prin diferitele articole publicate în diverse reviste, pentru cultivarea spiritului de armă şi contra opiniunei ce începuse a se acredita după război, că faţă de perfecţionarea aviaţiei şi a motorizării diferitelor unităţi, raţiunea existenţei Cavaleriei dispare, sau că ea devine o infanterie

In afară de mute broşuri, articole şi conferinţe publicate, Generalul Sinescu a publicat „Istoricul întrebuinţărei Cavaleriei Române în războiul mondial 1916 1921" în trei volume, în care se poate urmări în mod cronologic şi liniştea datoriei împlinite, operaţiunile tuturor unităţilor de Cavalerie, pentru tot acest interval.

A fost membru de onoare al „Academiei Mondiale de Ştinţe, Arte şi Literatură (Geneva-Paris)" şi membru activ la „Ligue Internationale de la Paix Universelle".

Deşi retras la pensie, continua să urmărească pulsul armei Cavaleriei, căreia îi închinase o viaţă întreagă, publicând diverse articole,—ultimul articol publicat de el, e acel din „Revista Cavaleriei" No. de August a acestui an, şi probabil simţind că se apropie de sfârşitul vieţei, îl încheie cu ultimul strigăt, cu ultima recomandaţiune, pe care o exclamă bravii, celor pe cari îi comandă, în clipa când simt că trebuie să cadă; — „Cavalerişti, totuşi, tot înainte!" acestea sunt cuvintele pe cari le adresează Generalul Sinescu camarazilor săi, la finele ultimului său articol.

Şi acum... Generalul Sinescu, fostul Inspector General al Cavaleriei, cu senină[illegible] şi liniştea datoriei împlinite, a trecut în lumea eternului eşfârşit. Intre zidurile regimentelor de Cavalerie, înşiruite de la Bălţi la Bazargic şi dela Bazargic la Oradea Mare, începe să se deapăne în şoapte un basm, din gura acelora ce l'am cunoscut, a vechilor cadre ce am slujit sub ordinele sale.

Povestea vieţei fostului comandant, şi vom răsfoi cu pietate cartea vieţei, bogată în pilde, a unuia dintre cei mai buni ostaşi, a unuia dintre acei mai iubiţi şefi, care a dăruit oştirei o viaţă întreagă de trudnică muncă şi plină de vrednicie.

Astăzi, în preajma mormintului tău, iubite comandant, se leagănă în ritm de durere şi pios omagiu, jerba îndoiată a celor 16 culori distinctive ale regimenteior de Cavalerie, pe cari avut-ai cinstea să le comanzi.

Maior, Const. M. Leon
din reg. 7 Rosiori

Ultimul succes!
al parfumeriei moderne e creația lui
RAVEL
cu cea mai desăvârșită Apă de Colonia
BOLERO Ravel
BUCUREȘTI
STR. ROMULUS, 48

Ați intrebuințat
JAWOL?
E minunat!
JAWOL
Cel mai bun
ANTINEVRALGIC
combate raceala, gripa și durerile de cap

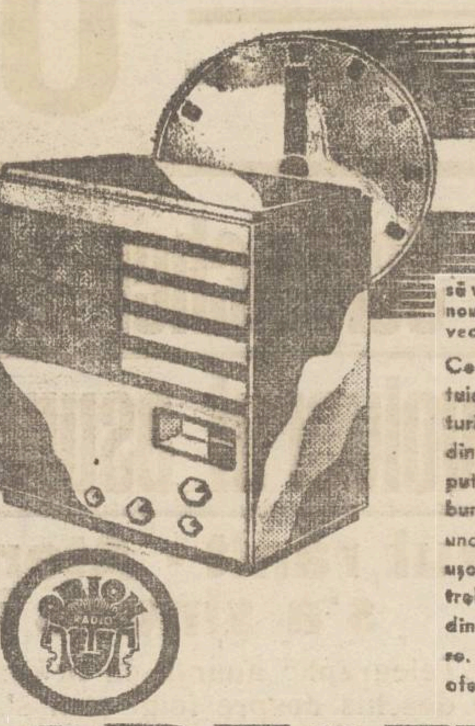

E TIMP
să vă cumpărați un aparat nou de radio în locul celui vechiu.
Cereți la cumpărarea acestuia: Să prindă nu numai posturile interne ci și pe acelea din străinătate, — cu sunet puternic. Recepție egal de bună pe toate lungimile de undă. Manipulație simplă și ușoară. Pe scurt: aparatul trebue să vă mulțumească din toate punctele de vedere. Acest lucru nu vi-l poate oferi decât 3 + 2 lămpi reflex
ORION 303
SE GĂSEȘTE DE VÂNZARE LA ORICE MAGAZIN DE RADIO ORION

„Răsmeriță" în mănăstirile moldovenești

Răsvrătirea dela Agapia. Stareța Maria Stavrică s'a retras. Demersuri la Mitropolie

Intre zidurile mânăstirilor moldovenești, au început din nou să se agite.

„Resmeriță" dela Mânăstirea Varatec

Astă vară se iscase o neînțelegere în sânul soborului dela Mânăstirea Varatec și atunci defunctul mitropolit Pimen a însărcinat pe erarhul mânăstirilor să facă o anchetă.

Concluziile cercetărilor au fost dovedirea vinovăției maicei Panfilia Ciolac. Consecința: trimiterea ei în canon, pe timp de trei luni, la mânăstirea Agafton.

Acum după moartea chiriarhului Moldovei, P. S. S. Vicarul Grigorie a vrut să facă unele schimbări în soborurile mânăstirilor, și totodată a dispus rechemarea din surghin a maicei Panfilia Ciolac.

Se vede că maica odată revenită în mânăstire a instigat pe celelalte maici contra stareții Maria Stavrică, pe care o învinuia că ar divulga toate secretele din mânăstire.

Intriga a prins.

In loc de stareță, icoana „Maicii Domnului" !..

Intregul sobor s'a răsvrătit contra stareței, cerându i să demisioneze.

Maicile vor să-și aleagă ele o stareță, prin vot, și nu să fie desemnată de Mitropolie.

In consecință ele nici n'o mai recunosc pe maica Stavrică, ca superioară.

Prima măsură care au luat-o maicele răsvrătite, a fost de a pune în strana unde obișnuit stă stareța, icoana „Maicei Domnului"...

Pe cale particulară aflăm că *maica Stavrică s'a retras chiar dela stăreție*, în urma celor petrecute.

*

Eri dimineață a sosit în localitate o delegație de maice, în frunte cu maicele Statachiu și Racleș (o nepoată a fostei starețe Raclse), care s'a prezentat P. S. S. Vicar Grigorie pentru a-i lămuri cazul.

Ancheta

P. S. S. Vicarul Grigorie a dispus facerea unei anchete.

Lucrul curios însă este că Prea Sfinția Sa a însărcinat cu facerea anchetei monahale pe protopopul de Neamț, părintele Manoilescu.

Este pentru prima oară când într'o mânăstire, mai ales mânăstire de maici, se face o anchetă de către un preot mirean.

Surprinderea e cu atât mai mare cu cât eparhia Moldovei are un erah al Mânăstirilor în persoana P. C. Arhimandrit Partenie Ciopron.

Și la Mânăstirea Agapia

Aflăm că și la Mânăstirea Agapia este oarecare neliniște în sobor, tot din cauza unor măsuri în legătură cu refacerea locașului.

La schitul Tărîță

Dintr'un ordin al mitropoliei, a fost desărcinat din calitatea de stareț al schitului Tărîță, monahul Nicodim.

Părintele Nicodim este mult iubit de poporănii din împrejurimi și de frații dela schit, astfel că dispoziția forurilor bisericești a provocat nemulțumiri.

*

După cum se vede, în soborurile mânăstirilor, spiritele sânt aprinse.

Faptul acesta este regretabil. Credem că numai un mitropolit moldovean ar putea să aducă pace pentru toți.

Vom reveni.

GR. SPIRU

Iarăși provocări la duel

D. Augustin Pordea, șeful org. liberale de Odorhei și socrul d-lui Max Aușnit, a trimes martori d-lui Radu Iescu, directorul ziarului „Porunca Vremii", care l-ar fi insultat într'un articol. Martorii au aplanat însă incidentul.

Pe de altă parte și d. Max Aușnit a trimis martori d-lui Rădulescu.

Criza economică în Franța

Marea fabrică de automobile „Citroen" din Franța și-a depus bilanțul. Tribunalul din Paris urmează să se pronunțe dacă admite lichidarea judiciară, sau dacă declară firma în faliment. Se fac sforțări, spre a se evita închiderea fabricii „Citroen".

Nicolaev nu s'a sinucis

O înștiințare oficială din Moscova, dezminte știrea că Nicolaev (asasinul ministrului Kirov) s'ar fi sinucis în închisoare.

Instrucția continuă la Leningrad și încurând Nicolaev va fi judecat.

In schimb, nu se dezmint ororile din Rusia. Peste 130 asasinate au fost comise, în ultimele zile, din ordinul sovietelor.

La fabrica de tutun din Iași

Cum va decurge serbarea datinelor de Crăciun

Ca și în anii trecuți, d. ing. Mihalache directorul manufacturei C. A. M. a pregătit o serbare a datinelor de Crăciun.

Festivitatea are loc Sâmbătă după amiază.

In cadrul programului, alcătuit de d-nii Mihalache și Dima Gavriliu, se va produce corul fabricii; muzică și recitări susținute de lucrători.

Artiștii I. Doroșanu și Paul Verduca vor prezinta „Vasilca" și „Plugușorul".

D. ing. Mihalache va vorbi despre importanța datinelor.

La sfârșitul festivității, din inițiativa direcțiunei, se vor împărți ajutoare în îmbrăcăminte, încălțăminte, alimente și bani, lucrătorilor și funcționarilor.

Va urma apoi tradiționalul ospăț.

In aceste vremuri de secetă morală, inițiativa an cu an repetată de d. ing. Mihalache și colaboratorii d-sale in cap cu d. Gavriliu, merită elogiată.

B

Intrunirea eșenistă de Duminică

Din nou atrag atenția, în numele Comitetului de apărare a Instituțiilor eșene, că Duminică înțelegem să dăm **un exemplu de solidaritate** *excepțională pentru nevoile Iașului și ale* **Moldovei,** *atât de des disprețuite și încălcate. Oameni, cari personal n'au raporturi, vor manifesta împreună pentru cauza comună a provinciei noastre. Nici un interes de partid, de grup sau de persoane nu va fi atins și nu se va face nici o încercare de preamărire personală.* **Sistemul centralist și lăcomia bucureșteană vor fi singurele ținte de atac.**

De aceea am căutat să avem și am obținut concursul tuturor partidelor, începând cu cel dela guvern; fiindcă trebue arătat odată, în folosul chiar al poporului românesc că **Iașul nu poate fi distrus fără o scădere a neamului întreg.**

Credem că pentru această cauză s'a realizat în sfârșit un simțimânt comun între toți factorii conducători ai acestui oraș. Să fie acum și cetățenii la înălțimea acestei minunate înțelegeri dintre factorii politici, și să vie cu toții la Marea Intrunire: fără rezerve mintale și fără distincții de grupare. ***Să vie ca Eșeni și să vie toți:*** **orașul nostru are nevoe de ei.**

DR. GR. T. POPA

P. S. Au mai anunțat că vor lua cuvântul d-nii: *N. Gheorghiade*, senator, Directorul creditul urban.

Prof. *Petre Anndrei*, deputat, fost subsecretar de stat (în caz când va fi în localitate).

A trimis aderarea și câteva cuvinte explicativ: d. deputat *Vasiliu Voina.*

Așteptăm răspunsul d-lor parlamentari: *I. Zippa, E. Diaconescu, M. Bădăreu, E. Ceicovschi, Ed. Lăzărescu.*

Merii au dat rod a treia oară!

Sighet 21.—Intr'o grădină din str. V. Alexandri, merii au dat rod pentru a treia oară în anul acesta.

Asemenea lucru, în luna Decembre, este la noi cu totul excepțional.

S'au încasat cele 2 milioane dela c. f. r.

cuvenite primăriei Iași

Primarul Municipiului d. Osvald Racovitză s'a înapoiat ieri din București.

D-sa a adus suma de circa 2 milioane lei pe care a încasat-o dela direcția g-rală a C. F. R. lichidând astfel total litigiul privind terenurile expropiate.

Deasemeni, în urma demersului făcut la Ministerul muncii s'a expediat Municipiului cota cuvenită pentru ajutorarea șomerilor.

Tot ieri suma aceasta,—60.000 lei—a fost încasată și urmează a fi distribuită de comisia specială care se va întruni Luni la Primărie.

Tramvai până în gară

O cerere adresată d-lui ing. Em. Nițescu

Primim această mică epistolă, adresată prin noi, d-lui inginer Em. Nițescu:

„Rugăm primiți omagiile noastre pentru intențiile frumoase ce aveți, pentru înfrumusețarea orașului Iași, egale cu cele ale Cardinalului Rampola pentru biserica Sf. Petru.

Vă rugăm însă să nu uitați a trece în programul D-vs. de activitate și aprobarea construirii liniilor de tramvai prin piața de ieșire a călătorilor din stația Iași. Va fi un folos real pentru ieșeni".

De acord.

D-n.

Alegerea de Mitropolit al Moldovei

se va face la 21 Ianuar

După cum se știe, membrii adunării eparhiale a Moldovei au intervenit ca alegerea noului mitropolit al Iașilor să aibă loc cât de curând.

In ultima ședință, Sf. Sinod a luat notă de cererea membrilor adunării și a hotărât ca în ziua de 21 Ianuar 1935 să fie convocat congresul național bisericesc care să aleagă pe noul chiriarh.

Iarăși Coroi

Moșierul dr. Solomon Lustgarten din Botoșani a primit o scrisoare semnată Coroi, prin care i se cere să depună imediat într'un anumit loc suma de 100.000 lei. E sfătuit să nu anunțe poliția, căci va fi împușcat.

D. Lustgarten a depus scrisoarea la poliția din Botoșani. S'au întreprins cercetări, dar nu s'a putut stabili ceva precis.

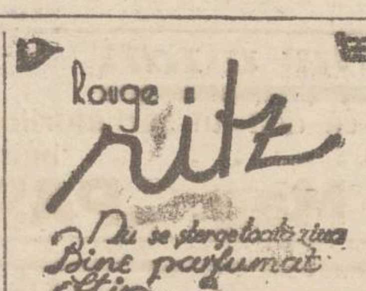

x Dr. Brener *specialist. mamoș*, boli de femei. *Cons* 6—8 d. m, în str, Banu 6,

Informații

x Un ziar din Capitală susține că atitudinea d-lui Maniu va avea consecinți. Și alți fruntași politici, printre care d. Gh. Brăteanu, au adoptat o atitudine similară. Ar fi vorba să se formeze un front al apărătorilor Constituției.

x Comerciantul Ițic Lupu din str. Elena Doamna, a reclamat pe d. Simon Kamer din str. Toma Cozma pentru sustragere de sub sechestru.

Acesta a plecat la București.

x D-na Pintiliuc din str. Uzinei 14, a reclamat parchetului pe d. Leon Cogan din Șos. Națională, învinuindu-l că i reține mai multe lucruri pe cari i le-a încredințat.

Preschimbați bonurile de premii (Seria 57-a).

DUMINICA tragerea la TRIANON—

x In curând va apare în localitate „Mântuirea Evreească", ziar popular de informații.

x D. Iordache Uică din Tg. Frumos s'a plâns parchetului că vecinul Mihai Roman i-ar fi violat fiica. Se cercetează.

x Sunt ultimele zile în cari cartea despre *Calea unei vieți* se mai poate avea cu 100 de lei în loc de 150 cât va fi în librării, adresânduse direct d-lui *dr. P. Zosin.*

x A fi frumoasă și atrăgătoare este problema ce rezolvă Crema Miraculoasă. Această cremă distruge petele și coșurile de pe obraz, albește și catifelează pielea dându-i un parfum delicios. Depozit Farmacia Dr. Ratianu strada Cuza Vodă 48.

O ACUZAȚIE

Impotriva d-lui Pelivan

Revista „Prut și Nistru" din Chișinău, publică un articol cu privire la activitatea d-lui Pelivan.

Acesta este acuzat că în timpul când a fost ministru de justiție, ar fi dat ordin procurorului general din Chișinău să-i transporte acasă arhiva și biblioteca tribunalului în valoare de câteva milioane lei.

Acest articol a provocat vii comentarii.

Informații

x Dacă în toți anii ați umblat din prăvălie în prăvălie după jucării frumoase, anul acesta veniți direct la Socec și veți rămânea încântați. 2

x In curând va apare lucrarea d-lui dr. P. Zosin: **Calea unei vieți.** Un exemplar 150 lei. Amatorii au încă timpul de a o avea cu 100 lei exemplarul, achitând de-acum direct d-lui dr. Zosin.

x Vizitați expoziția Parfumeriei **„VENUS"** unde găsiți cel mai bogat asortiment pentru cadouri. Prețuri foarte eftine.

x Unul din cele mai sănătoase sporturi de iarnă este Skiul. Cartea Românească a primit un transport de skiuri vieneze pe cari le vinde amatorilor cu prețuri convenabile.

x *Cărți de vizită* comandați la Opinia, Lăpușneanu 37.

x Părinți, păziți-vă copiii contra epidemiilor, întrebuințând Preventivele Werner:
Oleu Preventiv
Gargara Phenoxil sau
Soluția Milne.
Farmacia Werner—Iași.

Ping-Pong-Club
Lăpușneanu 24

Cadouri frumoase și eftin
pentru sărbători găsiți la magazinul
Cristaluri și Porcelanuri
Str. Ștefan cel Mare 4

De Sf. sărbători și Anul Nou
fotografiați-vă la atelierul fotografic
SIEGMUND PACKER
Lăpușneanu 22 (curtea Bisericii Banu)
unde se execută
cele mai reușite fotografii în orice gen
și cu prețurile cele mai reduse

Către Funcționari și Meseriași
Desfacere totală a produselor din VIILE
STURZA
în str. Sft Lazăr (colț cu strada Ghica Vodă)
următoarele vinuri:

Vin alb de masă lit. 8 lei	Vin Aligoté alb lei 12 l.
„ Profir „ 8 „	„ Bordo negru 10 „
„ Chasselas „ 10 „	„ vechi 1932 lei 16 „

Atragem atențiunea onor. clienți asupra calității superioare a vinurilor din regiunea Buciumului.

Vaporizatoare, truse, flacoane cu colonie elegante, garnituri de tualetă, cristaluri etc. eftin, prima sursă
„La Elefant"

PHILIPS 940
Tip. 940 A.
Tip. 940 A. pentru curent alternativ.
Acest aparat eftin și frumos întrece prin sensibilitatea, selectivitatea și reglajul său ușor toate celelalte aparate cu un singur circuit. Două circuite de filtrare supimă postul local sau orice alt post supărător pe unde mijlocii sau lungi.
Singurul depozit pentru Iași
RADIO MERCUR
Str. Lăpușneanu No. 6

Desfacerea
vinurilor naturale
AMIRA
în str. Eternitate 8

DOCTOR
Corneliu Stoian
Genito-urinare, sifilis, venerice
Consultații 4—7
strada I. C. Brătianu 58

Cereți la farmacii cutie cu 2 tablete

Preparat cu vin vechi de Malaga (10 ani), conținând principii activi, din cele mai bune coji de China, nuci de Cola, foi de Coca, Guarana, Fer, Glicerofosfați, Arsenic biologic, etc.
Insumează substanțele ideale, pt. regenerarea forțelor.
Remediu suveran contra anemiei, slăbiciunei generale și frigurilor palustre. Primenește sângele, întărește mușchii, nervii, oasele și întreg organismul. Deschide pofta de mâncare, ajută digestia, dând putere și vigoare.
Se recomandă cu succes în convalescențe, surmenaj intelectual, insomnii, boli de piept, etc.
Prețul unui flacon 49 lei
Dep. Farmacia Dr. Beceanu, P. Halei

ULTIMA ORĂ

Fiica lui Schleicher a tras cu revolverul asupra lui Hitler

Führerul rănit - Atentatoarea s'a sinucis?

Praga 21.--„Telegraph" anunță că în orașele dela granița sileziană se vorbește deschis despre felul cum s'a produs ultimul atentat asupra lui Hitler.

Atentatul a fost săvârșit de fiica generalului Schleicher, pentru a răzbuna pe tatăl său asasinat de hitleriști la 30 Iunie.

Fiica lui Schleicher a tras mai multe gloanțe de revolver. Un glonte a atins pe Hitler la umărul stâng.

Atentatoarea a fost imediat arestată. Insă, în urma cererei Füuhrerului, ea a fost lăsată în libertate. Dar pe te puțin timp, fiica lui Schleicher s'ar fi sinucis.

D. Maniu a plecat la Bădăcin

Comentarii în jurul atitudinei d-sale

București 21.—Se precizează că d. Maniu a decis să se retragă definitiv din delegația permanentă, din cauza declarațiunilor făuute de d. Mihalache cu prilejul jubileului de 16 ani al partidului țărănesc. D. Mihalache a vorbit în chestiunea constituțională într'un fel care însemna o dezarmare a concepțiilor d-lui Maniu.

A contribuit și vorba brutală a d-lui Vaida: „Cine nu crede ca noi, să plece din partid"!

*

D. Mihalache a avut ieri o lungă convorbire telefonică cu d. Maniu.

Fruntașul ardelean a plecat aseară la Bădăcin.

Se crede că, zilele acestea, d. Maniu va convoca la Alba-Iulia și la Cluj, câteva consfătuiri politice.

*

Atitudinea d-lui Maniu este comentată în străinătate.

Ziarul parizian „Le Temps" scrie că gestul d-lui Maniu are însemnătate deosebită. D. Maniu este o mare personalitate, bine cunoscută și apreciată pretutindeni.

Sinuciderea tragică

din gara locală

O tragică sinucidere s'a întâmplat eri după amiază în dreptul „distribuției de petrol" din apropiere.

Lucrătorul ceferist Costache Rusu din Șos. Națională s'a aruncat în fața unei locomotive ce manevra pe acolo. Sinucigașul a fost călcat de roțile mașinei, care i-au tăiat trupul în două.

In urma dispoziției autorităților, cadavrul a fost transportat la morga spitalului Sft. Spiridon.

Cercetările au stabilit că ceferistul și-a pus capăt vieții din cauză că a fost părăsit de soția lui, care îl bănuia de infidelitate conjugală.

S'au găsit o scrisoare în haina lui Rusu, care confirmă această versiune. Rep.

TRAGEDIA

unui comerciant

Pe șoseaua națională, în apropiere de Adjud s'a spânzurat de un copac comerciantul David Aronovici.

El a fost pe vremuri negustor cu stare la Adjud, dar în ultimul timp și-a pierdut toată averea. De durere și-a curmat viața.

El lasă o nevastă și cinci copii.

Sinuciderea

unei infirmiere

La Bacău, infirmiera Maria Neguriță, în etate de 26 ani, dela spitalul comunal „Ana și Pavel Cristea", a înghițit câteva pastile de sublimat. Starea ei e foarte gravă.

Sinucigașa a lăsat o scrisoare, în care roagă ca mama ei să nu fie înștiințată despre moarte.

Un deputat

jefuit în tren

D. Șerban Răducanu, deputat de Brăila, a fost victima unui furt în trenul București-Brăila. Un hoț i-a furat paltonul, în care avea acte și o sumă de bani.

Se fac cercetări.

D. Jeftici

formează guvernul

Belgrad 21. — D. Jeftici a terminat consultațiunile politice.

Astăzi va întocmi lis'a noului guvern, în majoritate cu personalități în afară de partide.

Epilogul fraudelor din gara Piatra-Neamț

Condamnarea lui Victor Bart. — El a încercat să se sinucidă

Piatra Neamț 21.— Cetitorii noștri cunosc cazul Victor Bart fostul șef de gară, din Piatra Neamț, care a comis fraude în sumă de 750 mii lei.

In timpul instrucției, avocatul inculpatului a arătat că Bart a comis faptele în stare de ebrietate.

Bart a fost internat la Socola; medicii de acolo opiniind deasemeni că fostul șef de gară a comis faptele sub imperiul demenței alcoolice.

Eri, s'a judecat procesul. Tribunalul a condamnat pe Victor Bart la un 1 an și 7 luni închisoare corecțională.

Sentința a făcut o deosebită impresie.

La ieșire, Bart a încercat să se sinucidă, dar a fost împiedicat la timp. COR.

Crimă

Bârlad 21. — Pe șoseaua Ciccani-Bârlad, săteanul Gh. Tofan a fost ucis cu lovituri de ciomag de locuitorii Io și C-tin Grigoraș din Ciocani.

Criminalii au fost arestați.

Condamnarea unui ieromonah

Vaslui 21.— In fața tribunalului local s'a judecat procesul intentat ieromonahului Ghedeon Denenco, o iginar din com. Jara de jos (jud. Orhei) și al săteanului D. Nedelcu din com. Coropceni (Vaslui), acuzați de insulte și calomnii aduse unui preot.

Tribunalul a condamnat la câte 3 luni închisoare corecțională și câte 2 mii lei amendă pe ieromonahul Ghedeon Deneco și pe săteanul D. Nedelcu. Cx.

CALENDARE prețuri eftine a „Librăria Universala" str. Ștefan cel Mare 8.

ULEI DE IN dublu fiert găsiți „La Păun" C. Negri 5

Ploaia și frigul

aduc cu ele, adesea, guturaiul, reumatismul și multe dureri. Luați atunci Aspirină, — tableta mică dar cu efectul mare.

ASPIRIN BAYER

Fiecare tabletă poartă CRUCEA BAYER

Răspunsul d-lui Victor Iamandi

I s'au denaturat declarațiile

București 21.—Răspunzând la campania „Universului" d. ministru Victor Iamandi arată că facsimilul stenogramei este trucat. Lipsesc câteva pasagii și astfel i s'au denaturat declarațiile.

Se încearcă o ponegrire a d-sale și a guvernului. Insă în chestiuni de conștiință și demnitate națională, partidul liberal a fost și este mai presus de orice critică.

INFORMAȚIUNI

x *In cercurile guvernamentale se anunță că în cazul demisiei d-lui Stamboliu din fruntea Chesturii, e posibil să fie numit în locul d-sale d. prof. univ. M. David.*

x Din cauza unui defect pe conductă, apa se distribue azi în oraș între orele 12-4 p. m.

x *In ajutorul negustorilor.*— Duminică 23 Decembrie 1934 ora 10 dimineața, va avea loc o reprezentație cinematografică în sala cinema „Phoenix", dată de Camera de Comerț și Industrie Iași, în folosul negustorilor scăpătați.

Vor rula filmele „Balul dela Opera Mare din Paris" cu Ivan Petrovici și Lilian Haid și „Beția Aeriană" cu Frederich March.

x *Tren atacat cu pietre.* — Pe când acceleratul 76 București-Iași trecea prin dreptul barierei Trei Calici, a fost atacat cu pietre de răufăcători.

Petrele au spart un geam de'a un vagon de clasa II.

S'a întreprins cercetări.

x In sala rotundă a Academiei de Belle-Arte *pictorul Troteanu* lucrează la amenajarea expoziției d-sale.

Vernisajul va avea loc Duminică dimineață.

x FURT. — Câțiva indivizi necunoscuți s'au introdus în cursul nopții trecute în magazinul de manufactură al d-lui Haim Grimberg din satul Borșu (com. Vlădeni-Iași), furand o cantitate de mărfuri.

Legiunea de Jandarmi a deschis o anchetă.

x Școlile primare și secundare din Roman au fost închise, din pricina epedemiilor.

x Astăzi Vineri la ora 6 și jum. seara are loc la institutul de surdo-muți „Marele Voevod Mihai" din str. Vasile Lupu 39, serbarea pomului de Crăciun.

x Toată lumea trebue să știe, că Frații Pogor au cel mai bogat asortiment de bunătăți gastronomice și cele mai bune vinuri. Prețurile sunt foarte reduse.

x *Accident de circulație.* Aseară tramvaiul 30 Socola a deraiat în str. Anastasie Panu și s'a produs o încurcătură a circulației. Un automobil venit dintr'o direcție opusă a trântit pe controlorul de tramvaiu Gajban și pe un manipulant, care supravegheau așezarea tramvaiului pe șine.

x *Precizare.*— In legătură cu informațiunea apărută în ziarul nostru privitoare la eliberarea unor certificate de sănătate de complezență de către medicul circumscripției Lungani, ținem să precizăm că nu e vorba de actualul titular al acestei circumscripții, ci de medicul predecesor.

x D. Carol Drimer, președintele secției cu urale a comunității evreilor din Iași, a lansat o circulară tuturor școlilor israelite române și tuturor profesorilor de religia mozaică și limba ebraică dela școlile secundare, că timp de o lună să expună pe larg viața și opera lui *Maimonide* (Rambam). Acest savant teolog, medic și filosof, e considerat de evrei ca al doilea Moisi. El s'a născut în 1134 așa că se împlinesc acum 800 ani dela nașterea lui.

x Se știe că **Untura de Peste Norvegiană** purificată special pentru uz medicinal, conține pe lângă o materie grasă perfect asimilabilă și o cantitate apreciabilă **de iod, fosfor și vitamine** care împreună contribuesc la purificarea sângelui și la întărirea organismului copiilor slăbănogi, lymfatici și scrofuloși. Acțiunea este și mai energică cu **untura de peste iodoferată** preparată zilnic în Farmacia Dr. A. Ratianu, Iași str. Cuza Vodă 48.

Jaf în str. Sft. Teodor

Aseară, în lipsa de acasă a d-lui Adrian Mironescu din str. Sft. Teodor 32, răufăcători s'au introdus în locuință și au comis un jaf. Ei au spart o casetă de lemn, din care au sustras 5000 lei; apoi au mai furat un pachet de stofă.

Furt a cinematograf — In timpul reprezentației de aseară dela cinema „Phoenix" s'a furat d-nei Ernestina Cohn din str. Ghica-Vodă No. 2, o vestă bleu-marin.

Jefuirea unui pictor. — La hotelul „Princiar" din bulevardul Ferdinand, factorul postal Gh. Stângaciu a fost prădat de tinerele Profira Baligă și Ana Condor, care i-au furat 1000 lei.

Diverse. — Locuitorul D. Pavlescu din Calea Galații 29, a fost victima unei agresiuni în str. Vasile Conta, din partea a doi necunoscuți.

— A fost deferită poliției femeia Ecaterina Căvescu, originară din jud. Muscel, la care s'au găsit un tales și niste filacterii. REP.

Anglia cere să plătim

datoriile particulare

București 21. Se anunță că Anglia ne pretinde să plătim integral, în lire sterling, sumele datorite de comercianții români pe piața engleză.

In caz contrar, va interzice intrarea grânelor românești pe teritoriul britanic.

Aranjamentul cu Italia

Tratativele pentru consolidarea împrumutului de 400 milioane lire italiene, încheiat în 1927 în Italia, —s'au încheiat favorabil.

Plata s'a eșalonat pe timp de șapte ani.

La Camera de Comerț

— Comisia interimară a Camerii de comerț va ține azi ședință, sub președenția d-lui deputat Ion Zipa.

Se va examina modalitatea de ajutorare de sărbători a unui însemnat număr de comercianți în suferință.

Camera de comerț, din spectacolele cinematografice organizate, a strâns o sumă de circa 40.000 lei.

Aceste sumi i s'au alăturat altele colectate de la d. I. Zipa și alți membri ai comisiei interimare.

Incendiu la Chișinău

Un comerciant cercetat la poliție

La Chișinău a isbucnit ieri un puternic incendiu la o magazie a fabricii de boiangerie chimică, proprietatea lui Moise Strașun, din str. Universității.

Comerciantul spunea că în magazin erau mărfuri de un milion lei. După stingerea focului însă s'a constatat că în prăvălie se aflase o cantitate mică de marfă.

S'au mai găsit resturi de benzină și petrol.

Proprietarul Moise Strașun și paznicul Simion Ciobanu, au fost reținuți pentru cercetări.

Controlu sanitar

Inchiderea unor prăvălii

de haine vechi

Am relatat măsurile serviciului sanitar al municipiului cu privire la interzicerea comerțului ambulant de haine vechi. Intrucât există la Iași și unele magazine care se ocupă cu acest negoț, autoritățile sanitare au dat dispoziții acestor comercianți ca înainte de a vinde hainele, să le desinfecteze.

Dar unii negustori au refuzat să se conformeze acestui ordin.

Deaceia d. dr. Cădere, medicul șef al municipiului, a hotărât închiderea următoarelor prăvălii care n'au respectat deciziunea serviciului sanitar:

Strul Ițic din str. Sărărie 139, M. Finchelștein str. Sărărie 154, I. Weișein Sărărie 148, B. Diamant din str. Cuza Vodă 2, S. Zilberman din str. Cuza Vodă 1, A. Zilberștein din str. C. Negri 6, I. Gheler din str. C. Negri 4 și Avram Rudich din str. C. Negri 6.

Violentă erupție vulcanică

în America centrală

Milano 21.-„Coriere della Serra" dă amănunte despre un violent cutremur de pământ produs în Honduras (America centrală).

Vulcanul Eropica, stins de multă vreme, a reintrat în activitate, erupând cu violență. Timp de 40 ceasuri a căzut cenușa asupra regiunii; apoi a început să curgă lavă abundentă.

Regiunile Esperanto și Santă Rosa sânt inundate de cenușă, Numărul victimelor omenești e foarte mare.

Quadrat Riga

RADIO „ORION"

SUPER { tip 303 19—2000 m. tip 7133 200—2000 m.

Lămpile cele mai moderne Hexode—Binode—Pentode
Selectivitate desăvârșită. Recepția posturilor cele mai depărtate.
Claritate. — Tonalitate. Compensator automat al fadingului.
Scală mare luminată cu posturile scrise.
Amplificator de gramofon.
Un singur buton de manipulare.
Pentru orice curent alternativ

la BRAȘCU

Nu uitați

că deliciul sărbătorilor este o cafeluță bună procurată dela

Mag. „PAȘA" *P. Unirei*

No. 82 cumpără Aur dinți, inele etc. Veniți direct Brătianu No. 82

Avocat DORA BOGHEN
Avocat SOLY AXELERAD
Logodiți

Iași București

Felicitările vor avea loc Marți 25 Decembrie (prima zi de Crăciun) în locuința d-lui Iulius Boghen, strada Căpitan Păun No. 9 Iași.

Informații

x *Un caz medical.* — In legătură cu cazul de transformațiune a sexului anunțat de o gazetă locală, aflăm de la spitalul Sft. Spiridon că este vorba de un pacient care suferă de o atrofie a organelor genitale, — maladie cunoscută sub numele de „boala lui Adison".

Bolnavul a fost trimis spre îngrijire la spitalul Socola.

x Expoziția pictorului Ion Țolea se închide Duminica 23 cor.

x Prim-președintele Tribunalului ieșan urmează să se pronunțe azi asupra cererei Baroului, ca în timpul vacanței Crăciunului, Tribunalul să lucreze dimineața, întrucât și Curtea de apel lucrează numai dimineața.

O FEMEIE

spintecată de o vacă

Dorohoiu 21. — In comuna Bivol, din județul Dorohoiu, femeia Elena Boian, în etate de 43 ani, mulgea o vacă.

La un moment dat vita a rupt funia, și îndreptându-se către femeie, a lovit-o cu coarnele în abdomen.

Lovitura a fost așa de puternică încât intestinile au ieșit afară și după câteva minute nefericita femeie și-a dat sfârșitul. *S. Sandy*

Ingrijiți-vă ochii purtând ochelari

— dela —
Optica ARGUS
LAPUȘNEANU 43
vis-a-vis de Hotel Palace
CALITAȚI SUPERIOARE
PREȚURI EFTINE

MOȘ CRACIUN a adus expoziția de jucării pentru copii *„La Glob"*.

Nu aruncați banii pe jucării și acadele
Pentru cadouri de Crăciun, cumpărați lucruri frumoase, utile și eftine la Mag.
„EDUARD"

ANUL XXXI No. 8307

ABONAMENTE
Lei 350 . . . . pe un an
„ 180 . . . . „ 6 luni
„ 90 . . . . „ 3 „
„ 1000 . . Instituții publice

ATELIERELE TIPOGRAFICE
IAȘI. — STR. LĂPUȘNEANU 37

Telefoane: Redacția 391, Administrația 394, Serviciul de noapte 367

1 LEU

OPINIA

Ziar popular cotidian

DUMINICA 23 DECEMBRIE 1934

Bon No. 20
Premii Gratuite 60.000 lei
Seria 58-a

Un specialist: d. ing. I. Andriescu-Cale

arată că contractul Valery este oneros pentru orașul Iași

D. ing. inspector-general I. Andriescu-Cale, cunoscutul hidrolog, a ținut Joi seara în aula universității, o interesantă conferință pe tema „Concesionarea apei la Iași".

Un scurt istoric al problemei apei

Conferențiarul a făcut un scurt istoric al alimentării Iașului cu apă.

Prima instalație temeinică a apei la Iași a fost aceia a Domnitorului Vasile Lupu, în vremea căruia orașul nostru se alimenta cu apă dela cișmeaua Butuc care își întindea rețeaua până la Feredeul Turcesc și Palatul Domnesc. Afară de aceasta erau izvoarele Țicăului și cele dela Valea Seacă care deservea regiunea Nicolina.

Pe timpul lui Grigore Ghica-Vodă, se lucrează la întinderea unei alte rețele care deservea cartierele numite azi Bogdan și Șipotel.

Domnitorii Alexandru Moruzu și Mihail Sturdza caută să sporească debitul apei și de aceia Mihail Sturdza în 1843, (cu prilejul construirei Academiei) procedează la alimentarea cu apă dela Valea Lupului.

Proectul Lindley

Dela 1890 înainte, administrația comunală a Iașului decisă să îmbunătățească sistemul de alimentare cu apă, invită câțiva specialiști străini pentru a se fixa noui proecte. Astfel la 1896 când s'au consfătuit la Iași șefii serviciului apelor dela Paris, Drezda, Berlin, Franckfurt pe Mein, special aduși în acest scop, se acceptă soluția lui Lindley care aduce apă dela valea Nemțișorului și anume 15.000 metri cubi pe zi; însă la executarea lucrărilor, proectul a suferit modificări din motive independente de voința lui Lindley. Traseul s'a făcut mai lung cu 3000 metri de cât era proectat.

La 1905 se încearcă construirea unor fântâni arteziene, cari însă asvârlea apă sărată. (Locuitorii din Țicău o mai utilizează și astăzi pentru tămăduirea reumatismului).

La 1911 Iașul ajunge să consume 2000 metri cubi pe zi, ceeace revine 25 litri pe cap de locuitor și pe zi.

Pierderile pe conductă

Dela această dată tendința serviciului apelor era să îndrepte defectele de pe conductă. Incă de la început rețeaua de distribuție nu era bine exploatată și se pierdea foarte multă apă în pământ.

Bucureștiul dă 130 litri pe cap de locuitor, iar pierderea n'a întrecut 30%; pe când la Iași pierderile sunt 70%. Ceace denotă că rețeaua noastră este prost întreținută. Ea nici n'a fost măcar încercată la presiune, când a fost instalată. Pe de altă parte, materialul din care e lucrată rețeaua, este de o calitate proastă, sfărâmându-se cu lopata.

Apa subterană

Așa dar, cea mai mare cantitate de apă intră în pământ. Această cantitate de apă din pământ, împreună cu apa meteorică ce cade în regiunea noastră destul de abundent, provoacă alunecările de teren frecvente la noi. Pe de altă parte se inundă pivnițele; toate locuințele capătă igrasie, iar pereții în majoritate sunt crăpați.

Higieniștii sunt de acord să arate că în subsolul unui oraș stratul aquifer ridicat prea la suprafață, produce multe maladii. Așa dar, subsolul trebuie să fie cât mai secat, —ceiace nu e cazul la Iași.

Cum se pot stăvili pierderile de apă în rețele?

In primul rând trebuiesc cointeresați consumatorii în această chestiune. Reparațiile să nu fie făcute de meșteri particulari, care au interesul ca rețeaua să fie stricată cât mai mult.

Apoi sunt necesare aparate de control pentru a se examina câtă apă se pierde, ceiace serviciul apelor dela Iași nu posedă. Trebuiesc contoare de district care să fie așezate la fiecare sector, precum și contoare pentru particulari.

In 1922 potrivit proectului ing. Vidrighin, s'a înzestrat un sector din București cu aparatele necesare stabilirei cantității de apă care se pierde. S'a aflat astfel că 70 la sută din debitul apei se scurgea în pământ; astăzi se înregistrează o pierdere numai de 30 la sută.

Anul trecut la Iași s'a hotărât să se facă următoarele lucrări practice pentru îmbunătățirea alimentării cu apă: să se revizuiască rețeaua de distribuție, să se așeze contoare la particulari și în special să se construiască un nou rezervor. Pentru toate aceste lucrări s'au investit peste 20 milioane lei.

Proectul de contract Varery

Toate lucrările nefiind proectate astfel ca să satisfacă radical cerințele, administrația comunală a proectat concesionarea apei la Iași, unei societăți franceze, întocmindu-se pentru aceasta un proect de contract care urmează să fie ratificat de consiliul municipal. Societatea se obligă în primul rând să execute o nouă rețea de distribuție. Lucrările vor fi gata în doi ani; iar plata se va efectua printr'un împrumut pe care-l va contracta municipiul Iași.

Avantagiile și dezavantagiile contractului

Avantagiile sunt: efectuarea unei noui rețele de distribuție și prin aceasta se va înlătura clorinarea apei și va dispare epidemia de febră tifoidă, precum și maladiile gastrice de care se plâng unii ieșeni. Stratul de apă subteran va fi mult micșorat. Vor fi posibilități mai mari de desvoltare a industriei în orașul nostru.

Dezavantagiile contractului: în primul rând se vădește neputința administrației comunale de a îndrepta singur lucrurile, deși are toate mijloacele la dispoziție.

Pe de altă parte, societatea concesionară fiind străină, va avea desigur atitudine vexatorie, față de populația Iașului supunând-o la situație de presiune și umilire. Aceiași situație, încă mai pronunțată se va înregistra cu funcționarii primăriei.

Alt dezavantaj este că *drepturile pentru municipiu nu-s stabilite echitabil; veniturile municipiului și așa destul de mici, vor fi încă mai diminuate.* Vor suferi și alte instituții ale Iașului; teatrul, școlile primare, abatorul, bisericele, baia, strandurile etc.

Primăria își ia o sarcină prea grea; toate veniturile se vor scurge pentru industrializarea concesionarilor și din această cauză toate cele alte lucrări edilitare ale Iașului vor fi neglijate.

In situația actuală— închee conferențiarul — nu era nevoe de concesionarea apei la Iași unui consorțiu străin, ci trebuiau făcute următoarele lucrări către primărie: instalare de contoare, districtuale și la consumatori, revizuirea rețelei, consolidarea terenurilor fugitive, consolidarea malurilor Siretului, complectarea podului peste Siret, — lucrări care ar fi angajat bugetul municipiului *cu un fond mult mai redus decât împrumutul pentru concesionarea apei.*

Se vede deci, și din expunerea d-lui ing. Andriescu Cale, că proectul Valery este oneros pentru orașul Iași.

Astăzi în consiliul municipal, consilierii vor avea să examineze chestiunea și să se pronunțe.

M. Admar

Gangsterii din America

118.000 scrisori de amenințare

Ziarele americane arată că în decursul acestui an gangsterii din Statele-Unite au desfășurat o activitate extraordinară. Numărul gangsterilor a sporit considerabil și s'au înregistrat acte de rară îndrăzneală.

Gangsterii au comis spargeri mari, au răpit zeci de persoane și au făcut contrabande de multe milioane dolari. Peste 260 gangsteri au fost prinși; însă marea majoritate a rămas în libertate și continuă isprăvile.

Tot în cursul anului 1934, gangsterii din Statele-Unite au trimis 118.000 scrisori de amenințare.

Nu s'au sfiit să trimeată asemenea scrisori chiar și d-lui Roosvelt, președintele Statelor-Unite.

Ziarele americane cer direcției poliției să facă toate sacrificiile necesare, pentru a combate plaga gangsterilor.

Un balon pentru 30.000 metri înălțime

Noul zbor stratosferic pregătit de profesorul Piccard

Gondola balonului lui Piccard

Profesorul Piccard pregătește un nou zbor în stratosferă. In legătură cu acest proect, se dau următoarele amănunte interesante:

Din ascensiunile în stratosferă făcute până acum, profesorul Piccard și-a dat seama că rezultatele științifice nu sânt destul de concludente. Spre a se obține rezultate mai precise, este necesară o ascensiune până la 25—30.000 metri.

In consecință, în noul său raid, Piccard vrea să ajungă la 30.000 m. înălțime. S'a crezut la început că savantul dorește astfel să stabilească recordul înălțimii.

Profesorul Piccard a precizat însă că nu este vorba de un asemenea record, zborul său având numai un scop științific.

Spre a putea atinge înălțimea dorită. Piccard și-a pregătit un balon special. Cu baloanele utilizate până acum, el a constatat că nu se va putea înălța până la 30.000 metri, întrucât aeronavele nu sânt destul de rezistente.

Noul balon al lui Piccard va avea o capacitate aproape dublă decât cea de până acum. De asemenea gondola va fi mult mai încăpătoare, așa încât se va putea lucra mai comod și mai complect.

Profesorul Piccard va avea probabil unul însoțitor sau chiar doi. Până în prezent însă, nu se știe precis cine-l va întovărăși.

Deasemenea nici data raidului n'a fost fixată. Cum însă ascensiunea depinde de condițiile atmosferice, zborul va fi întreprins probabil în primele zile frumoase ale primăverei.

Până atunci balonul va fi complect terminat și aparatele științifice montate în nacelă. Profesorul Piccard este încredințat că va reuși să ajungă în bune condiții până la 30 mii metri înălțime, isbutind să capete de astă dată rezultate precise și să deslege enigma stratosferei.

Citiți zilnic O...

Exagerări dăunătoare

S'a întețit campania împotriva d-lui ministru Victor Iamandi, pe chestia declarațiilor asupra situației minorităților din Ardeal.

Tema declarației d-lui Iamandi era că, sub îndelungata stăpânire maghiară, s'a concentrat în orașele ardelenești o majoritate ungurească (în unele, o majoritate săsească). Romînizarea complectă a acestor orașe nu se poate face nici într'un an, nici în zece. Insă treptat, cu mijloace normale și civilizate, vom stabili majorități românești în orașe, spre a le pune în concordanță cu toate regiunile ardelenești unde covîrșește elementul românesc (printr'o netăgăduită continuitate istorică).

Era imposibil ca d. Iamandi să fi înțeles lucrurile în alt mod. Insă chiar dacă d. Iamandi ar fi scăpat o vorbă deplasată (d-sa se plînge că pur și simplu i s'ar fi denaturat cuvintele), încă — prin publicitate—trebuia să se evite insistența asupra greșelii.

Ce se întîmplă însă?

Se face o publicitate extraordinară cuvintelor delicate, care se atribue d-lui ministru Iamandi. Și în acest fel **tocmai se atrage atenția asupra cazului**,— *un caz care putea să treacă și ar fi fost bine să treacă neobservat.*

Prin campania aceasta violentă, tocmai se atrage atenția ungurilor și se dă prilej străinătății să se sesizeze.

Iată de ce campania exagerată împotriva d-lui Victor Iamandi devine dăunătoare din punctul de vedere al interesului național.

Dar faptul nu ne miră. E un vechi și nenorocit sistem în țara noastră, ca lupta între partide și atacurile personale să meargă până la sălbătăcie, fără grijă de interesul general.

Așa s'a făcut, de multe ori, în trecut. Așa se face și acum.

Iar rezultatele lovesc în țara aceasta, ajunsă la sleire!

X.

Certuri între institutori...

In loc de scrisoare...

D-lui Petru Dimitriu

Nea Ghiță Cighir e trist...

Mă întâmpină moale, cu o urmă de regret în priviri și apoi ca un reproș:

— „Ai văzut? Scrisoarea din „Opinia"... Lucrurile ce se spun între oameni, e bine să rămână între ei. Nu trebuesc spuse nici tare nici puse în văzul tuturor. Dacă te apuci să scrii la jurnal tot ce vorbim, ori tot ce avem pe suflet — apoi nu-ți mai spui niciodată nimic.

„Iartă-mă, Nea Ghiță,—eu te cunosc decând eram mic — și stau cu d-ta de vorbă ori de câteori am câte un of pe inimă. D-ta spui ce gândești fără răutate și de aceia le scriu câte odată, tocmai pentru că cea-ce spui nu e cu gând rău.

— „O fi, neică, dar vezi — s'au supărat domnii profesori pe mine și e păcat.

„Nu s'au supărat Nea Ghiță, n'ai văzut? Acolo spune că „încăerarea asta în gazete trebue apreciată din punct de „vedere superior... că viața „e o luptă—o agitație continuă spre mai bine".

— „O fi, neică, nu zic... dar asta numai dacă — cum zice dl. Dimitriu—„se critică acțiunile, cu tendința vădită de a se fixa asupra unui ideal în domeniile lor de activitate". Dar când te apuci să te certi de-a binelea... să-l pui pe unul hoț, nepriceput, învârtit, speculator de situații... apoi asta nu prea tinde spre nici un ideal.

Mai ales, e păcat... pentru că învățătorii ieșeni sunt în adevăr apostoli de ispravă la care trebue să te închini cu adevărat.

„Bine, Nea Ghiță, dar d-ta le-ai tras frecușul cu cearta dela „Opinia"!

— „Eu le-am tras, nu zic ba—dar le-am tras o pentru cearta pe care o duc în jurnal, nu pentru că nu sunt ei oameni de treabă,—ori că nu au operă socială și culturală.

Tu mă știi, neică, de atâția ani, de când te duceam de mână la școală.

Față de ori cine aș fi putut spune ceva rău de învățători, dar față de tine, nu.

Ți-aduci aminte? Era mititel, departe, într'un sat pierdut la poalele Ștefăneștilor— acolo în Târgu Dealului, unde maică-ta era învățătoare — și unde te-am dus întâi să înveți abecedarul lui Bucur Spirescu.

Tu ești feciorul învățătoarei din Târgul Dealului.

Ai văzut-o necăjită în școala din curtea bisericii — școala aceia veche și dărăpănată, în care ploua pe catedră, vara — și în care sufla crivățul prin ferestrele fără geamuri, iarna. Pe sub temelie intrau porcii satului noaptea și dărâmau băncile.

Acolo a stat douăzeci și șapte de ani...

De acolo au pornit în lume copii ca tine, de sub mângâ-

Continuare în pagina II-a

Popas printre artiști

Portretând viața pictorului Troteanu

Interview în ajunul unei expoziții

Pentru prima oară de când a devenit ieșean, maestrul Troteanu dela Academia de Arte Frumoase, anunță o expoziție în orașul nostru.

Il prezintăm pe pictor, ascultându-l:

Copilăria unui artist

— „Inainte de a deschide expoziția anunțată pentru primăvară la București, organizez una și în Iași, cedând îndemnului unor prieteni. Deși abia de câți-va ani ieșean, ca profesor, de aceste locuri sânt legate multe amintiri din copilărie, din vremea când făceam liceul; astfel că socot ca o datorie de a contribui cu munca mea la ansamblul activității artistice din acest oraș de care sunt legat și prin trecut, și prin prezent.

Copilăria mea? Am trăit-o într'o casă bătrânească înconjurată de o grădină pe care mâna marilor gospodari care au fost părinții mei, au știut s'o facă atât de frumoasă, cum am întâlnit rareori de atunci încoace.

Dela tatăl meu, om multilateral, spirit inventiv și îndrăgostit de fast și decor, am primit primele lecții practice de artă, desigur foarte sumare și rudimentare, însă care au imprimat în sufletul de copil o dungă ce a devenit mai târziu o directivă ce nu a mai putut fi derivată. Dela el păstrez simțul decorativ și dragostea de orice e compoziție amplă și fastuoasă, pe care regret că a trebuit să o neglijez acum pentrucă timpurile în care trăim sânt, — fără a exagera expresia, — de o sărăcie meschină, scuzată de unii cu termenul simplicitate. In acea regiune din ținutul Botoșanilor, grădini cu garduri de trandafiri, iazuri de sălcii, cu mile dealurilor stăpânite de un întins și bătrân codru, deasupra căruia străjuia serile luceafărul singuratic și încă se auzea buciumul aevea, ca și în poeziile lui Eminescu, s'au înfiripat amintirile copilăriei, care trăesc puternic și viu până astăzi"...

La Iași am învățat carte

— „După ce am început școala în Botoșanii cu bătrâne case boerești și părăginite grădini, năpădite de pâlcuri de ciori, am plecat spre Iași să fac liceul, la Internat, faimos pe atunci. Mi-amintesc de mediul cărturăresc, de atmosferă de ascuțit spirit critic, poate prea rigid, prea arid pentru frage a noastră vrâstă. Insă pe atunci se învăța multă carte. Dragostea și respectul pentru carte, știință ori literatură, erau aproape o patimă.

Parcă ar fi o poveste de necrezut!...

Dar terminând liceul și dorind să fac artă, am socotit că la București voiu găsi un mediu mai prielnic unei pregătiri mai serioase în această specialitate".

La București și în străinătate

— „Cu mari riscuri și greutăți am luptat ani de zile indurând esprimea uceniciei technice necesare și chinurile frământărilor și imenselor probleme pe care arta le desfășoară înaintea ochilor ori cărui tânăr debutant. Erau vremuri grele care cereau eforturi a

Continuare în pagina II-a

Soșoni - Galoși

CAUROM
PRIMA FABRICA ROMÂNĂ
BUCUREȘTI-CERNĂUȚI
DURABIL • ELEGANT • EFTIN
MARFĂ GARANTATĂ DE FABRICĂ

Profitaţi de preţuri eftine
Vizitati vechiul mag. SMIRNOV
S-sor Gh. Iancu
bogat asortat cu diferite bunătăţi în coloniale, delicatese şi băuturi fine indigene şi străine. Depozit de Şampanie, Licheururi, Coniacuri, Romuri. Vinuri excelente vechi şi noi dela 14 lei litrul. Salon spaţios p. consumaţie
Rog vechea clientelă de a mă onora cu aceiaşi încredere ca în trecut. Telefon 540

Expresia cea mai naturală o găsiţi în fotografiile făcute
La „LUVRU"
PORTRETE DE ARTĂ. PREŢURI ACCESIBILE.

Cel mai frumos cadou de ANUL NOU este
Un Aparat Fotografic
Il găsiţi bun şi eftin la
Foto Siegmund Packer
Str. Lăpuşneanu 22

La Parfumeria
„VENUS"
găsiţi cele mai frumoase şi convenabile cadouri pentru sărbători.

REUMATICI
Veţi fi repede uşuraţi prin aplicarea unei făşii de
THERMOGÈNE
Vată revulsivă şi resolutivă, care decongestionează partea dureroasă.
De vânzare la Farmacii şi Droguerii.

LEI 100
placa de gramofon
Ultimele şlagăre ca:
Inimă de ce mă chinueşti etc
La Mag. „Phönix"
Lăpuşneanu 44

Probleme importante, în grija edililor

Ce se va discuta astăzi în Consiliul municipal

D. primar O. Racovitză a prezidat ieri seara şedinţa delegaţiei permanente a Municipiului.

Din câte am putut afla, după epuizarea ordinei de zi, delegaţia s'a ocupat şi de punctele principale ce se vor dezbate la consiliul municipal ce se ţine astăzi.

Pompele funebre

Privitor la municipalizarea pompelor funebre,— se pare, —că astăzi se vor lua deciziuni în privinţa definitivărei conducerii nouei regii.

Se va propune spre aprobare, numirea unui consiliu de administraţie în următoarea formaţie: comisarul Municipiului d. Pascu Stanciu, prim ajutor de primar; membrii în comitetul de administraţie, d-nii: pr. Niculea şi N. Dobrovici; director administrativ, d. Mocanu care va fi angajat cu contract.

Se va vota deasemeni şi regulamentul de funcţionare a noului serviciu.

Complectarea delegaţiei

Consiliul de astăzi va urma să voteze pe noul membru din delegaţia permanentă, — loc rămas vacant prin demisia d-lui Nicu Stanciu.

Cercurile liberale susţin că chestiunea este deplin tranşată în senzul alegerii d-lui N. Dobrovici. (D-sa a cerut prin bună înţelegere locul de a conducerea economatului Epitropiei Sft. Spiridon, d-lui Nicu Stanciu, asigurându-i-se în compensaţie, locul în delegaţia permanentă municipală).

D. Racoviţă a fost totuşi prevenit că nu sunt excluse la votul de azi, unele surprize. (Chestie de indisciplină de partid!.)

Ni s'a menţionat că, concurenţii cu „greutate" ai d-lui Dobrovici, au fost... aranjaţi.

Adică: d. Platon a trecut în locul d-lui av. Janică Popovici la conducerea „Federalei cooperativelor"; cât priveşte d-l av. Matache Georgescu, d-sa, zice, ar fi pierdut şi calitatea de consilier.

D. Georgescu deţine de câteva luni postul de consilier juridic la Municipiu.

D-nii Sion şi Lungu, candidaturi fără nicio şansă.

Problema apei...

va preocupa în mod deosebit consiliul.

D. Racoviţă a anunţat ieri delegaţiei, propunerea pe care le va face în consiliu.

Ni s'a subliniat că cererea adresată guvernului de a aloca Iaşului 120 milioane lei din împrumut, pentru soluţionarea problemei apei, a fost respinsă.

Se va relua din nou în discuţie *contractul lui Valery, într'o nouă formă pe care i-a dat-o primarul.*

Dacă se va ajunge la o înţelegere, se va proceda, probabil, la constituirea societăţii apelor.

Să vedem însă dacă consiliul va vota convenţiia...

Exportul „baconului"

Consiliul în afară de cimentarea unei tranzacţii cu locuitorii comunei Brăeşti (pe unde trece conducta de apă), va fi solicitat să aprobe şi constituirea soc. pentru exportul Baconului.

Chestiunea se cunoaşte din cele relatate de noi.

A survenit însă faptul că soc. „Ghiaţa" mandatara consorţiului, a obţinut dela guvern ca să se înjumătăţească avantagiile la exportat Bacon deţinute de fabrica din Burdujeni.

Avantajul fiind consfinţit, societatea se poate constitui. Municipiul are cota de participare la beneficii.

Se vede lămurit că şedinţa de azi a consiliului are a dezbate chestiuni importante. Rămâne de văzut ce anume şi cum se vor rezolva punctele din ordinea de zi.

Petre Grancea

PUBLICAŢIE

Se aduce la cunoştinţa celor interesaţi că în ziua de 9 Ianuarie 1935, ora 9 dim., se va ţine în localul Comenduirei Pieţei Iaşi str. Ştefan cel Mare, cum şi la Comenduirea Pieţei Roman, str. Ştefan cel Mare, licitaţie publică pentru aprovizionarea fasolei, ceaiului şi lumânărilor necesare Depozitului de Subzistenţă Roman.

Licitaţia se va ţine în conf. cu art. 88—110 incl. din Legea Contabilităţei Publice, Reg. O. C. L. normelor publicate în M. O. No. 127 din 4 Iunie 1931.

Amatorii vor depune în ziua licitaţiei, pe lângă oferte, care vor fi prezentate aşa cum prevede art. 5 din caetul de sarcini şi în care vor prevede în cifre şi litere preţul la care oferă, şi garanţia de 5% din valoarea furniturei oferite în recipisa Administraţiei Financiare respective, iar ofertele se vor face numai în conformitate cu caetul de sarcini ce se poate vedea în fiecare zi de lucru între orele 11—12½.

Concurenţii vor depune la licitaţie un certificat al Tribunalului, eliberat recent şi cel mult o lună înaintea ţinerei licitaţiei, din care să se dovedească că nu sunt în stare de faliment.

No. 13319 din 18 Dec. 934.

In loc de scrisoare...

Contiuarea din pag. I-a

erea învăţătoare: aceleia blânde şi supuse — şi de sub bunătatea ochilor ei albaştri, Din sufletul ei necăjit pe catedra şcoalei dărăpănate din Târgu Dealului v'a luminat sufletul vostru şi v'a trimes spre oraş la învăţătură.

Ţi-aduci aminte, neică ?...

Acolo la ea în casă ai văzut pe Ion Mihalache, învăţătorul din Topoloveni de lângă voi, pe Runcescu din Stoineşti, pe Rodoş dela Ciulniţa, pe Iosif Catrinescu din Rucăr, pe Ion Diaconescu dela Leurdeni... Ăştia erau, neică, mândria Muscelului... învăţători ca maica-ta.

Eu îi ştiu, neică, pe toţi... îi ştii şi tu!

Ori plângi, neică?

. . . .

Simt icoana mamei în suflet, icoana apusă de mult, departe, undeva în meleagurile Argeşului.

Lângă mine, celălalt îşi şterge şi el o lacrimă:

— „Ţi le-am spus astea, neică, să vezi că nu sunt rău. Oi fi fost amărât... să mă ierţi. Acolo, în Târgu Dealului am fost şi eu cu tine. Nu ne-om mai întoarce, poate, niciodată... nici eu nici tu.

Dar acolo dorm pentru amândoi toate lucrurile dragi... pentru totdeauna.

Să nu fii supărat că te-am întristat cu ele...

Ion Bramburǎ

O scrisoare impresionantă a aviatorului Ulm

Am relatat la timp tragedia aviatorului Ulm, care pornise într'un zbor din Statele Unite spre Australia şi s'a prăbuşit în oceanul Pacific, găsindu-şi moartea în valuri.

La locuinţa lui Ulm s'a găsit o scrisoare impresionantă, în care, printre altele, nefericitul aviator spune:

„Dacă soarta mă va condamna, să nu mă învinuiţi. Nu eram lacom nici de bani, nici de glorie. Am luptat numai pentru progresul aviaţiei.

„Vă rog să-mi păstraţi fotografia pe biroul meu. E fotografia primului meu zbor şi am ţinut mult la ea.

„Vă îmbrăţişez pe toţi ce mi-aţi fost dragi şi vă rog să nu mă plângeţi mult. Aşa a vrut soarta".

Un ceasornic uriaş la palatul Sovietelor

După cum am anunţat, la Moscova se construeşte Palatul Sovietelor, care va fi cea mai mai înaltă clădire de pe pământ. In vârful palatului se va aşeza statuia lui Lenin, care va fi cea mai mare din lume.

Acum se anunţă că în turnul edificiului gigantic de la Moscova se va instala şi un ceasornic u r i a ş. Ceasornicul cu un diametru de nouă metri, va avea un mecanism electric şi un clopot enorm, ale cărui bătăi se vor auzi în tot oraşul.

Ziarele sovietice susţin că va fi cel mai mare şi mai puternic ceasornic din lume.

După cum se vede ruşii vor să concureze pe americani.

INTREBUINŢAŢI CU INCREDERE DALIN

Informaţii

x In numărul de *mâne Duminică* publicăm cronica d-lui Wratislavius despre originalul recital al artistei Sarah Osnath Halevy.

x **Ceartă între neguştori** — La Statul Neguţătoresc s'a produs o agresiune între comercianţii Lupu Simionovici şi Avram Halpern din str. Păcurari cu care prilej ultimul a fost lovit.

D. Halpern s'a adresat justiţiei cu o reclamaţie în contra d-lui Simionovici, acuzându-l şi de ameninţare cu moartea.

x *Reclamaţie contra unui factor postal.*—Direcţiunea centrală a poştelor a reclamat parchetului pe factorul Const. Nicuăiţă din Iaşi, pentru însuşire de bani publici.

In sarcina acestuia se pun diverse lipsuri şi nereguli în predarea mandatelor.

S'au dispus cercetări.

x „POLITICA" de mâine Duminică, apare în număr de Crăciun în şase pagini mari, cu acelaş preţ de un leu.

Articolul festiv e semnat de d. Ionel Teodoreanu; apoi bogate cronici asupra evenimentelor politice şi câteva cronici rimate cu personaje locale.

Politica ieşeană este arătată într'o pagină de cancanuri, culese şi şoapte interesante.

„Politica" 6 pagini mari 1 leu.

x Dr. Brener *specialist mamoş,* boli de femei. Cons 6—8 d. m. în str. Banu 8.

CURA cea mai raţională cu unt de peşte
pentru copii şi adulţi e numai acea cu:
Unt de Peşte Iodoferat simplu WERNER
Tonic, depurativ, nutritiv. Recomandat contra anemiei, scrofulozei, gutei, reumatismului etc.
Unt de Peşte Iodoferat cu fosfor WERNER
special contra rachitismului, limfatismului şi reconfortant pentru copiii şi adulţi slăbiţi de munca intelectuală
Unt de Peşte Iodoferat cu mercur WERNER
Tonic depurativ şi curativ pentru sifilitici.
Pentru complectarea curei şi deplina ei reuşită; luaţi în acelaş timp (înainte de masă) VIN TONIC WERNER
Depozit principal:
FARMACIA CONST. I. WERNER, Iaşi
Aprobate de Consiliul Sanitar superior şi premiate
Feriţi-vă de contrafaceri. Respingeţi surogatele

Jucării după placul copiilor
Cadouri frumoase, utile şi eftine
LA CRISTAL
CUZA VODA 83 (Palatul Braunstein

Fabrica de mezeluri
IOAN VELESCU
Târguşorul Copou (Tramvai Rond I)
vinde cu ocazia sărbătorilor toate felurile de mezeluri proaspete cu preţurile cele mai eftine.
Incercaţi spre convingere

Becuri ELECTRICE garantate
Toate voltagele
mărcile TUNGSRAM, PHILIPS, WOLFSRAM, OSRAM etc.
Cumpăraţi cu preţurile fabricei la Depozitul General
Zaharia Weiss, Piaţa Unirei

Numai la renumitul local
IANCU SOLOMON
STR. CUCU 42
s'au pus în vânzare cu ocazia Sf. sărbători VINURI ale Sf. Mitropolii din Iaşi precum şi vinuri de Odobeşti dela viile Apostoleanu cu următoarele preţuri:
10, 12, 14 şi 16 lei litrul.
Incercaţi şi gustaţi spre convingere. — Preţuri reduse
Bufet şi gratar bine asortat. — Murături speciale.

Soşoni Galoşi Quadrat Riga

Singurul prezicător
Grafolog şi chiromant
care posedă cele mai vechi metode în tainele budhiste
GANDHI
Autorizat de Ministerul Ocrotirilor Sociale No. 1895 precum şi de Chestura Poliţiei
incomparabil în şedinţe de spiritism, magnetism şi sfaturi, după calcule bine apreciate, nu după cărţi, bobi, sau craiul de tobă.
Instalat în str. I. C. Brătianu No. 99.

Vine
Cleopatra

DOCTOR
I. SCHWARTZMAN
Fost asistent al clinicei din Paris
Boli interne şi de copii
Specializat în boli de inimă plămâni şi rinichi.
Diagnosticul afecţiunilor de inimă cu aparatul Electrocardiograf.
Tratamentul tuberculozei pulmonare cu pneumothorax artificial
Tratamente radicale pentru varice, eczeme şi ulcer varicos
Consultă între 4—7
Str. Căpitan Păun 10. Telefon 11

Cele mai noi modele de tricotage
Flanele de lână
Mănuşi şi ciorapi de lână
Stofe pentru rochii şi haine bărbăteşti
Zenana, Düvetină, Barcheturi etc. etc.
găsiţi cu preţurile cele mai reduse
numai la Magazinul
„Ghemul Roş"
Str. Cuza Vodă 58

Portretând viaţa pictorului Troteanu

(Continuare din pagina 1-a)

proape eroice,—mai ales celui care voia să străbată numai cu munca lui.

Dar artă nu se poate face de cât cu sacrificii, care fatal rămân necunoscute şi nepricepute de cei ce nu apucă pe făgaşurile ei. Greu să străbaţi dacă nu uzezi de procedee nenaturalnice care să te puie în evidenţă, cum au făcut mulţi.

In străinătate, Italia,—incomparabil muzeu,—a desfăşurat înaintea admiraţiei mele, tezaurile artei timpurilor trecute şi magistrala lecţie asupra a ceea ce este etern, viu şi fecund în opera maeştrilor.

Parisul—imensul şi neobositul laborator unde până acum s'au făurit destinele artei viitorului,—mi-a înfăţişat uluitorul labirint al artei morerne.

Curente, teorii elanuri, se învălmăşesc, se încrucişează, se luptă peste capul bietului neofit, desorientându-l cu contradicţiile, paradoxele şi chiar absurdităţile lor. Abia, după un răstimp de repaos, totul se depune, se sublimiază, ca în fundul unui pahar, pentru a lăsa ca o apă limpede,—o convingere clară, precisă.

Influenţa în artă

„Apare chestiunea de controversată şi totuşi, atât de simplă, a influenţei în artă. Sânt influenţele într'adevăr atât de primejdioase ?".

Un artist de personalitate reală nu prea are a se teme; dimpotrivă să le mulţumească căci lor li se datoreşte enorm de mult.

Prin influenţe se face educaţia unui artist, şi nu a existat vre-unul ori cât de original care să nu le fi încercat. O singură condiţie se impune: să fie trecătoare, după ce şi-au îndeplinit rolul lor educativ de destilatoare şi emulatoare a temperamentului artistului.

Tradiţia? Ar fi o absurditate să i se nege importanţa pe care o are în călăuzirea ucenicului, precum şi reconfortarea artistului format în momente de îndoială.

Arta modernă sub multiplele ei aspecte reîmprospătează neîntrerupt viziunea artistului, deschizându-i noi orizonturi, noi posibilităţi de exteriorizare şi îl întreţine într'o perpetuă vibraţie, — prielnică creaţiei.

Dar atunci când influenţele se reduc la servila imitaţie—voluntară şi conştientă la unii farsori, inconştientă la cei lipsiţi de personalitate — pot fi calificate mai just de plagiate şi furturi. Graba de a parveni repede, fără muncă, risc şi aptitudini a creat în timpurile noastre o imensă mulţime de diletanţi care fraudează, inducând în eroare naivitatea publicului.

Aceste adevăruri, rezultat al multor ani de cercetări, — m'au călăuzit în activitatea mea de până acum".

Debutul şi amatorii de artă

— „Prima expoziţie am deschis-o în Bucureşti în 1915. Un lucru ciudat, caracteristic vremurilor acelora, — prin constrast cu cele de astăzi, mulţi amatori de artă, fără să mă fi cunoscut anterior au apreciat expoziţia şi au transformat-o într'un adevărat succes, foarte greu de obţinut pe vremea aceea.

Astăzi amatorul de artă nu mai are opinia lui proprie — ci judecă prin a altuia: cele de mai multe ori adoptă păreri formulate gata.

Astăzi nu se simte nici o nevoie ca cineva să fie pregătit pentru a aprecia arta.

Am avut succesiv de atunci mai multe expoziţii personale şi am luat parte şi la Saloanele oficiale unde am obţinut premiul II şi I cu care am putut pleca în străinătate. Pe atunci şi banii erau ca şi oamenii".

Arta de a picta

— „Am executat pe vre-

Continuarea în pagina 3-a

O lună eftină

15 DECEMBRIE — 15 IANUARIE

„UNICON" S. A.

O LUNA EFTINA

IAȘI — STR. ȘTEFAN CEL MARE No. 69

VINDE ENDETAIL

dela fabrică direct la consumator

Paltoane, mantile, paltonașe, etc.

cu prețuri excepțional de reduse

O lună eftină

In actualitate

Cheltueli și necazuri pentru părinți,

...bucurie pentru copii

Alte aspecte comerciale, în preajma Crăciunului

Continuăm să înregistrăm aspectele pe cari le oferă Iașul, în sezon de Crăciun...

Clienți cu puține parale

...sunt foarte numeroși. Slujbașii, la multe instituții de stat, nu și-au primit încă salarul pe luna curentă, deși Crăciunul bate la ușă.

Oamenii au însă nevoi și vin pe la magazine, răscolesc marfa, tocmesc, se împacă din preț și în acelaș timp își fac de zeci de ori calculul pungii.

Îi vezi ieșind din prăvălii, cu pachete anemice la subsuoară, mâhniți că nu vor avea suficient pentru celelalte nevoi.

Imi spunea o d-nă, funcționară la primărie, pe care o întâlnesc ieșind cu un pachet din magazinul „La noul paradis" al d-lui Leon Katz:

— „Am cumpărat niște mărfuri să îmbrac copiii. D-zeu știe însă dacă voi avea parale să cumpăr de ale mâncării pentru sărbători".

Paradisul copiilor

Oricât de animate ar fi magazinele de mode, galanterie, etc. parcă tot mai animate sunt magazinele de jucării.

Pe strada Ștefan cel Mare mă opresc „La Glob" un magazin care dela intrare îți dă impresia unei lumi de păpuși.

— „La mine îmi spune d. M. I. Schvartz proprietarul magazinului, este „paradisul copiilor". Găsești absolut tot, dela leagăn până la uniforma școlară".

Constatările noastre nu desmint de loc afirmațiile d-lui Schvartz.

D. Veiss, reclama și Crăciunul

Ieșind de aici, întâlnesc pe jovialu fotograf ieșan d. Zaharia Veiss.

— „Cum îi cu pozele înainte de Crăciun" — întreb pe d. Veiss.

— „Eu nu fac reclamă, pentrucă nu mai am nevoe. Clienții mei, și în general ieșenii mă cunosc de zeci de ani și știu că o fotografie artistică numai la mine se poate face. Dar dacă tot ești în anchetă și scrii, cu prilejul Crăciunului, notează și asta ce îți spun eu, poate mai există vreun ieșan care nu știe. Eu unul însă sunt convins că mă cunosc toți".

Simpaticul fotograf ieșan care a prins în lentila aparatului său numeroși concetățeni, se poate lăuda. Noi îl apreciem!

„Mediaș"

...e un magazin în care, fără să vrei îți aduce în memorie vestita baladă a d-lui Topârceanu: „Rămâi sănătoasă cucoană, că-mi iau geamandanul și plec".

..E un magazin de articole de voiaj.

Și-i interesant să privești funcționarii, studenții în concediu sau în preajma concediului, plecând de aici unul câte unul, cu câte o valiză cumpărată de la unul din cei doi proprietari ai magazinului d. Maier Vaserman sau Klamer.

„Mediaș" are însă și un bazar imens de jucării unde amatorii au ce alege.

Negustorii mă informează că în prezent încă nu se vinde atâta la cât se așteaptă negustorii de Crăciun. Vânzarea se intensifică însă pe zi ce trece.

Peregrinarea noastră printre negustorii de jucării, se apropie de sfârșit.

Z. Desmond

In jurul diferendului Pilpel-Picovschi

Ultimul proces.—Câteva lămuriri ale d-lui Picovschi

La Palatul de justiție s'a judecat timp de aproape o săptămână unul din cele mai interesante procese din anul acesta. Este vorba de procesul dintre cunoscutul proprietar de păduri d-l I. Picovschi și d. George Pilpel. Procesul a fost prezidat de dl. Bărgăuanu, pe banca ministerului public fiind dl. procuror Culian.

Au pledat d-nii avocați Omer Popovici, Rang, C. Simionescu și Alex. Blumenfeld din partea d-lui I. Picovschi; și d-nii Ionel Teodoreanu și Petrache Sion din partea d-lui Pilpel. D-l I. Picovschi a fost achitat.

*

Am cerut câteva lămuriri dela d-sa în legătura cu obiectul acestui proces și d-sa ne-a relatat următoarele:

— „Pilpel într'o bună zi, în lipsa mea de acasă, însoțit de agenții forței publice, mi-a făcut o percheziție la care e „găsit" o scrisoare scrisă de mâna lui prin care eu confirmam că i-am vândut o porțiune de pădure și că mi-a dat pentru asta 150.000 lei. „Scrisoarea" avea o gaură în locul unde pretindea că a fost iscălitura mea.

Cu această scrisoare mi-a făcut proces de... înșelăciune; iar eu lui un proces de acțiune calomnioasă. Și când s'a văzut că va trebui să dea socoteală justiției, pur și simplu a vrut să mă suprime prin împușcare.

„M'am stăpânit 4 ani de zile, să nu-l întâlnesc în cale". Am evitat să nu mă întâlnesc cu dânsul întru cât nu garantam pentru mine. Am vrut ca Pilpel să fie sancționat de justiție, pentru că am avut încredere în justiția ieșană.

Interesant a fost că chiar procurorul a cerut achitarea mea.

„Am muncit o viață întreagă; nu am fost și nu sunt nimănui dator un ban. Acolo unde criza a distrus 95 la sută din comerțul de orice fel, eu rămân pe picioare.

Nu mă interesează ceia ce face Pilpel cu alții; însă în ceia ce mă privește, este de patru ani de zile o obsesie, obsesia răului și a dușmănie ce mi-a scurtat viața cu cel puțin 10 ani".

Rep.

NOVAL
SUPRIMĂ DUREREA

BANDA UNUI PERICULOS SPARGATOR

arestată la Sculeni

Ea a comis atacul din gara Fălești

Sculeni 22.— Ziarul nostru a relatat la timp isprăvile faimosului spărgător Bascan, originar dintr'un sat din jud. Bălți. Ultimul atac banditesc l a comis pe șoseaua Sculeni-gara Buciumeni, jefuind pe preotul Toma din Târgul Părlița.

Apoi hoțul a spart cassa de bilete din gara Fălești, de unde a furat suma de 3700 lei și 3 bilete de tren. Tot în acea noapte banda lui Bascan, a spart magazia de colete din acea gară, furând de acolo o ladă cu galoși, proprietatea unui comerciant din Fălești.

In urma investigațiilor făcute, jandarmii din Ungheni au reușit să a r e s t e z e pe bandit; (împreună cu 7 tovarăși) într'o colibă din apropierea satului Sarata-Nouă, unde s'a găsit un adevărat arsenal de arme și cartușe, și un întreg depozit de mărfuri provenite din jafuri. A fost arestat și acarul dela gara Fălești, bănuit că ar fi luat parte la spargerea casei de bilete.

Coresp.

Un tânăr reclamă o fată

că-i face... propuneri rușinoase!

O nostimă reclamație a fost introdusă parchetului de către tânărul Sandu C. Musteață din comuna Bucium, în contra tinerei Lucia Vespindu din acea comună.

Sandu Mustiață pretinde că tânăra i-ar fi făcut propuneri „ordinare", prin aceia că l'a invitat să .. trăiască cu dânsa în concubinaj.

Refuzând-o însă, a fost insultat de năbădăioasa fată.

Parchetul a dispus cercetarea originalei reclamațiuni.

UN FUNCȚIONAR CONCEDIAT

se răsbună pe patroni și apoi se sinucide

Chișinău 22.— La locuința sa din str. Haralambie 59 a încercat să se sinucidă funcționarul I. Cristal. El a înghițit o mare doză de tinctură de iod. Văzând că otrava nu produce nici un efect, sinucigașul s'a spânzurat apoi.

A fost însă salvat de rudele sale și internat la spital.

Cristal a fost recent concediat de patronii săi, comercianții Tichman. Pentru a se răzbuna, Cristal a reclamat parchetului că frații Tichman s'ar ocupa cu contrabande și că ar fi avut relații comerciale cu ucigașii misitului Fialca din București.

Coresp.

Se pregătește în Austria

restaurația monarhică

Ziarul englez „Daily Mail" anunță că arhiducele Otto de Habsburg și ex-împărăteasa Zitta vor petrece luna Ianuarie în Tirolul austriac. In care scop au obținut aprobarea cancelarului Schuschnigg. Monarhiștii austriaci speră că restaurația dinastică se va putea face în primele luni de 1935.

Prințul Wissner, șeful legitimiștilor din Austria, va pleca la Washington, spre a obține sprijinul moral și financiar al Statelor-Unite.

BOLI ȘI DECESE

Statistica pe luna trecută la Iași

La biroul statistic și electoral al municipiului de sub conducerea d-lui Miron, găsim amănunte interesante asupra mortalității, în luna Noembre.

In cursul acelei luni, Iașul a înregistrat 169 morți.

Printre boalele ce au secerat, găsim 3 cazuri mortale de *febră tifoidă*, 25 de *tuberculoză pulmonară*, 6 de *hemoragie cerebrală*, 14 de *bronchită*, 7 de *pneumonie*, 15 de *enterită* la copii, 8 de *nefrită*, 7 de *uremie*, 2 de *sifilis* și în fine 10 de *cancer*.

Și multe alte boli mai mărunțele.

D.

TRINACO

FABRICA DE CIORAPI ȘI FLANELE CERNĂUȚI

SUCURSALA IAȘ, Str. Ștefan cel Mare No. 11

Vaporizatoare, truse, flacoane cu colonie elegante, garnituri de tualetă, cristaluri etc. eftin, prima sursă

„La Elefant"

Doriți să consumați delicatese proaspete, băuturi fine și vinuri selecționate?

Cumpărați numai la

„SAMOIL"

Str. Lăpușneanu 11

Vin nou bun din viile Carp Lei 16 litrul

Către Funcționari și Meseriași

Desfacere totală a produselor din VIILE

STURZA

în str. Sft. Lazăr (colț cu strada Ghica Vodă) următoarele vinuri:

Vin alb de masă lit. 8 lei	Vin Aligoté alb lei 12
„ Profir „ 8 „	„ Bordo negru 10 „
„ Chasselas „ 10 „	„ vechi 1932 lei 16 „

Atragem atențiunea onor. clienți asupra calității superioare a vinurilor din regiunea Bucumului.

PHILIPS

Tip 834 B.

Aparat „Superteneductance", cu 5 lămpi, alimentat prin baterii. Selectivitate și sensibilitate superioară. Difuzorul electrodinamic montat în interior, garantează o redare desăvârșită. O lampă specială reglează consumul de curent și permite un uzaj foarte economic al bateriilor. Lămpi noui de 2 volți. Cutie din lemn de nuc lustruit.

Singurul depozit pentru Iași

RADIO MERCUR

Str. Lăpușneanu No. 6

COLONIA

extase

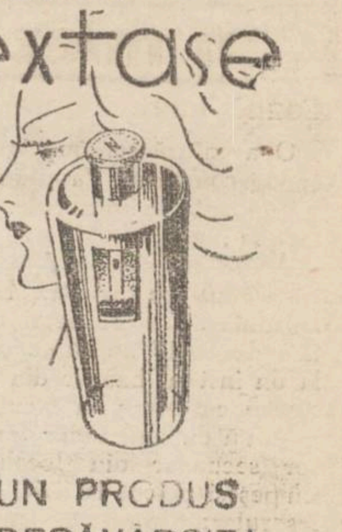

UN PRODUS DESĂVÂRȘIT!

PARFUMERIE

NORTIER

mea aceea mai multe compoziții mari între care: *Vechea Moldovă, Mărășești* (1917), care a avut cinstea să fie apreciată ca una din cele mai expresive viziuni din marele războiu, de către misiunea militară franceză și reprodusă; actualmente la Muzeul Militar, București. Dar compoziția nu e un gen afecționat de artiștii moderni.

Poate pentrucă s'a abuzat, de către mulți nechemați, care au făcut din ea literatură didactică, ori propagandă — eșind cu desăvârșire din plastică, dar și pentrucă e prea costisitoare și riscantă. Se cere o mare incordare de energie cheltuială de timp și bani, și mai ales multe, complexe și variate cunoștințe ce lipsesc în genere artistului modern. Efortul de a închega un ansamblu armonios, echilibrat de linii, valori și coloare — apoi trebuința de a concentra efectele, a stiliza formele, sunt ceva cam prea mult, atât pentru artistul cât și pentru publicul modern.

Prea e toată lumea grăbită astăzi ca să se mai preocupe să execute, ori să privească numai — un lucru care cere atâta concentrare a atenției; iată de ce astăzi compoziția în pictură e gen perimat.

Numai dacă n'o fi și aici ceva analog cu povestea vulpii cu strugurii. Să fi fost oare timpurile eroice ale artei plastice — citez Renașterea — inferioare în concepția lor asupra artei față de timpurile moderne?...".

Expoziția de azi

— „In actuala expoziție prezint două compoziții care de fapt au fost studiile pregătitoare lucrărilor definitive care se află actualmente: *Noaptea Invierii* la Palatul Cotroceni, iar *Claca* în colecția d-lui Manolescu-Strunga.

Sânt motive populare; motivul (subiectul, cum zicea vechea estetică) prin el însuși nu contribue la valoarea lucrării.

Poate fi oricât de neînsemnat, numai să fie privit numai din latura lui plastică. *Subiectul* într'un tablou e literatură și literatura ca și ideile abstracte—sunt aliate trădătoare în artă. Dacă motivul oferă un aspect care înlesnește o exteriorizare originală,—e bine venit. Vreau să zic că nu sânt nici pentru, nici împotriva așa zisului specific național în artă.

In decorativă chestiunea e mai la locul ei; în pictură ar fi de dorit să se evite a mai compromite chestiunea insistând prea mult în senzul esteticei *copciste* (cum a calificat-o un prieten glumeț).

Expoziția actuală conține multe peisage, flori și câteva nuduri. Viața măruntă sub multiplele ei aspecte rămâne un nesecat rezervor de posibilități plastice.

Peisajul românesc e extrem de bogat în varietatea motivelor, încă necomplect exploatate. Din plaiurile Bucovinei, dealurile Basarabiei, orașele Ardealului, până în Balta Dunării și litoralul mării; de la patriarhalul și dărăpănatul Iași, până la Balcicul quasi asiatic-african, se întinde o imensă claviatură montată de linii și cromatisme.

Florile și natura moartă sânt pentru un pictor ceea ce sânt zilnicele vocalize pentru un muzicant—exercițiu de întreținere a prospețimei de viziune.

Nudul—alături de portret—e genul cel mai complect și mai complex—prin multimea problemelor plastice pe care le prezintă".

Viitorul

— „Activitatea mea ca profesor la Academie se concentrează asupra marilor probleme ale artei decorative la noi, unde această artă e complect necunoscută în adevărata ei accepție și în multă plele ei aspecte, deși tradiția vremurilor trecute ni-a lăsat o bogată și originală arte decorativă.

Proecte pentru viitor? Multe. Nu putem sta pe loc! Trebue să evoluăm,—dar pentru fiecare din noi, în prezent străbate trecutul. Tindem să cercetăm mai departe, ca mâine să găsim o soluție mai adequată problemelor ce au preocupat mereu până astăzi!.

*

Ieșenii vor vizita desigur salonul d-lui Trofeanu pentru a cunoaște și mai bine: artistul și opera.

Henry Burileanu

Intrunirea eșenistă de mîni

Cercul eșenilor din București a pornit să se miște, în acelaș timp cu Iașul, pentru drepturile acestuia.

La întrunirea de mîni un delegat al Cercului va veni să ia cuvântul.

Aseară s'a primit următoarea telegramă:

„Cercul ieșenilor a delegat pe domnul C. Ifrim să-l reprezinte Duminică la Intrunirea pentru Iași".

ss) *Trancu-Iași Kogălniceanu*

x Chino-vinul „Dr. Ratianu" cu China, Kola, Guarana, Gențiană și Glicerofosfat de Calciu întărește organismul, dându-i vigoare. Se recomandă cu mare succes convalescenților și anemicilor, mărindu-le pofta de mâncare. Depozit: Farmacia Dr. Ratianu Cuza Vodă 48.

LA ȘEASE BUTOAIE str. Uzinei 4. Vinuri superioare 6 și 8 lei litrul, în vederea sărbătorilor.

ARMĂ DE VÂNĂTOARE calibru 16 marcă renumită cumpăr ocazie.
Dumitru Bărbieru
Galata

AM PIERDUT în dimineața zilei de 19 crt. pe distanța Tg. Cucului—Gara, o servietă conținând cărți de specialitate cât și alte obiecte.
Persoana care le-a găsit, este insistent rugată a le aduce la redacție, în schimbul unei bune recompense.
Preot GH. LEAHU

CALENDARE prețuri eftine a „Librăria Universala" str. Ștefan cel Mare 8.

CU 200—500 lei lunar prepar elevi, Davidovici, Banca Judetului str. Rosetti 4.

Abonați-vă la „Opinia"

MARE DEPOZIT de Becuri Philips, Tungsram, Wolfram, materiale electrice, patine, coks, cărbuni și toate articolele de ferarie cu prețurile cele mai eftine.
„COMERȚUL"
Frații Katz & Co. Piata Halei

Când sunt vindecați hemoroizii? Bolnavii de hemoroizii sunt supuși recidivei, mai cu seamă când boala nu este vindecată radical. Asemenea bolnavi ar trebui să întrebuințeze un remediu, care previne și vindecă în acelaș timp păstrându-și eficacitatea chiar atunci când este întrebuințat un timp mai îndelungat, și nu conține elemente vătămătoare. De zeci de ani se recomandă de către medici SUPOZITOARELE HEMORRHOIDALE *ANUSOL* „GOEDECKE" din cauza efectului lor neapărat sigur la toate bolile de hemoroizi.
Se obține la toate farmaciile.

ULTIMA ORĂ

D. Maniu crede că guvernul trebue să se retragă

Cluj 22. — D. Iuliu Maniu a făcut ieri ziariştilor o serie de declaraţii, din care menţionăm:

— Ceia ce se petrece azi, contrazice vorbele evanghelice: „pe pământ pace şi între oameni bună voie". Pretutindeni vrajbă interesată ură, invidie. Societatea a uitat morala creştină.

D. Maniu şi partidul

— M-am retras din delegaţia permanentă, ca urmare a credinţei mele ferme. Vreau să-mi păstrez libertatea cuvântului.

Skoda

— In chestia Skoda, partidul nostru nu apare ca acuzat, ci ca acuzator. Celelalte guverne au neglijat grav înzestrarea armatei şi apărarea naţională.

Guvernul meu a fost primul care şi-a făcut datoria.

Acuzaţiile ce ni s'au adus sânt complect lipsite de temei. Pentru chestii personale, ca ale d-lui Boilă, d sa va răspunde singur. Chestiile personale nu pot fi confundate cu partidul,

Situaţia guvernului

— Socotesc că situaţia guvernului e disperată.

D. Tătărescu e în conflict cu preşedintele partidului; situaţia economică şi financiară e dezastruoasă; guvernul a căzut şi pe linia defetismului naţional. Intr'un regim normal, asemenea guvern n'ar mai sta nici o zi (restul cenzurat).

Remanierea cabinetului?

Zvonul despre demisia d-lui Titulescu se dezminte categoric.

In schimb se vorbeşte despre o remaniere a cabinetului, cu elemente din partid.

Dacă se va acorda d lui Tătărescu remanierea, va însemna o reînoire a încrederei Coroanei în guvern.

Discuţia Tătărescu-Iamandi

Ieri d. Tătărescu a avut o lungă întrevedere cu d. Victor Iamandi

D. Iamandi a explicat senzul declaraţiilor d-sale la mesaj. Primul ministru s'a declarat satisfăcut şi solidar cu d. Iamandi.

Aseară, d. Victor Iamandi a plecat în străinătate.

Teroarea Stalinistă din Rusia

Arestarea unor fruntaşi sovietici. Execuţii sumare

Londra 22.— Ziarul parizian „Le Journal" a anunţat că fostul ministru rus Zinoview a fost arestat, în legătură cu asasinarea ministrului rus Kirov.

S'a răspândit zvonul că a fost arestat şi Kamenev, împreună cu alţi patru fruntaşi sovietici. In principalele oraşe ruse se produc arestări şi execuţii sumare.

Ziarele londoneze confirmă ştirile de mai sus. Ba chiar se afirmă că Zinoview a fost asasinat. Oficialitatea din Moscova nici nu confirmă, nici nu dezminte zvonurile despre soarta lui Zinoview.

Moscova 22. — Asasinul Nicolaev a mărturisit amestecul lui Zinoviev şi a unui întreg grup care a pus la cale un atentat împotriva lui Stalin.

Mai sânt amestecaţi în complot Kotolinov, Kumanzei, Subiţki etc.

Cercetările continuă.

*

Varşovia 22.—In trenurile care vin din Rusia, nu se află cetăţeni sovietici. Faptul dovedeşte că Rusia a închis graniţa pentru călători.

ZENOVIEW

Informaţii

x *Intrucât pe ziua de mâne repaosul legal a fost suspendat de Ministerul muncii, „Opinia" apare şi mâne Duminecă, la orele obişnuite.*

x *In legătură cu cele întâmplate la mânăstirea Varatec, mitropolia Moldovei ne comunică următoarele:*

E vorba de o neînţelegere între stareţa mânăstirii şi câteva maice.

Pentru anchetarea cazului n'a fost trimes preotul Manoilescu, cum s'a anunţat, ci bătrânul preot Constantinescu din Neamţ membru în consistoriul central bisericesc şi în adunarea eparhială a Iaşilor.

x **Spetacolul d. Cinematograf** dat de Camera de Comerţ pentru formarea fondului de ajutorare a comercianţilor sc păţaţi, va avea loc Marţi 25 Decembrie a. c. ora 10 dimineaţă în sala „Sidoli", în loc de Duminică 23 crt. zi de lucru.

Biletele vândute sunt valabile.

x **Astă seară, are loc la şcoala „Junimea" No. 2 din str. Palat 70, impresionanta solemnitate a îmbrăcării unui număr de 25 copii, cu ghete şi haine.**

Vor asista membrii donatori ai şcolei precum şi reprezentanţi ai Comunităţei.

x **Siropul Iodotanic Dr. Ratianu** aprobat de Consiliul Sanitar Superior, se recomandă cu mare succes copiilor lymfatici, anemici, scrofuloş şi rachitici pentru purificarea şi regenerarea sângelui, înlocuind Untura de Peşte. Nu produce jodism. Depozit Farmacia Dr. Ratianu, str. Cuza-Vodă 48.

x **Jucăriile Soceo sunt bu uria copiilor.** 3

x *Carţi de vizită* comandaţi la Opinia, Lăpuşnebnu 37.

x **Aprovizionaţi vă zilnic şi pentru sărbători la magazinul de coloniale şi delicatese CALIFORNIA str. Păcurari 1, fiind bine asortat. Deviza noastră este de a vinde mult şi eftin.**

x La gripă, nevralgii, răceli, întrebuinţaţi: Antigripalele Werner, Franzbrantwein Românesc şi pomada Menthorin. Farmacia Werner—Iaşi. 2

Reumatismul inflamaţiile îngăt

sunt adesea urmările unei răceli. Deca să vă chinuiţi? Câteva tablete de Aspirină vă vor ajuta grabnic şi Dvs.

ASPIRIN

Fiecare tabletă poartă CRUCEA BAYER

D. Pogonat despre:

situaţia dela barou şi din politică

Intâlnind pe d. P. Pogonat, distinsul decan al baroului şi fruntaş politic, îl întrebăm întrucât e adevărat svonul că nu-şi va mai pune candidatura la decanat, D. Pogonat ne răspunde:

— „A fost un svon răspândit de agenţi interesaţi. Vă asigur, că îmi voiu pune candidatura la decanat şi voiu lupta".

— „Dar politica partidului poporului"?

„Aceiaş situaţie. D. Mareşel Averesâu nu ne comunică nimic nou.

Dar chiar din această tăcere, avem impresia că situaţia politică de azi merge spre o clarificare.

D. Pogonat va petrece o parte din serbătorile căminul părintesc din satul său natal din Tutova. DAN

UN ZBOR BUCUREŞTI-TOKIO

Bucureşti 22.— Pilotul Ivanovici, din serviciul aeronauticei noastre militare, a proectat un mare raid Bucureşi-Tokio, cu un aeroplan francez.

Pilotul a început pregătiri şi va face zborul în primăvară.

Pentru apărarea pasivă a Iaşului

Obligaţii speciale la construirea imobilelor

Primăria a primit o adresă dela ministerul de interne, prin care este invitată să acorde atenţie apărării pasive a Iaşului.

In adresă se mai cere deschiderea unui credit extraordinar, suma urmând să fie trimisă la Bucureşti, unde se păstrează fondul general.

In viitor, — se arată în adresă,—Municipiul să nu mai elibereze autorizaţii de construit imobile noui decât solicitatorilor care se obligă să execute lucrări subterane la imobile, cum prevede legea de apărare pasivă.

O pătanie neplăcută în miez de noapte

Cazul unei domnişoare şi al unui profesor

O aventură sentimentală cu epilog complicat s'a întâmplat astă noapte în localitate. Iată faptele:

Acum câtva timp d-ra Lucia Rădulescu din str. Elena Doamna 32 o brunetă în etate de 16-17 ani, funcţionară la un institut bancar din str. Ştefan cel Mare, a făcut cunoştinţă cu un tânăr profesor secundar din localitate. Chipeş şi plăcut la fizic, profesorul a intrat în graţiile domnişoarei.

Aseară a fost fixat un rendez-vous şi după ce perechea de îndrăgostiţi a fost la cinematograf, s'au îndreptat în miez de noapte spre localul „Transilvania" din Bul. Ferdinand.

Aici tinerii au închiriat o cameră, unde au rămas timp de câteva ceasuri.

La ieşire însă, au avut o surpriză neplăcută: gardianul Ioan Chelaru care îi pândise în faţa localului cu pricina, i-a deferit poliţiei.

In zori de zi, profitând de un moment propice, profesorul a evadat de la poliţie, astfel că n'a putut fi identificat.

Numai d-ra Rădulescu a fost reţinută pentru cercetări.

REP.

O sinucidere la Bucureşti

Bucureşti 22. — D-na Ady Cristescu, în etate de 30 ani, domiciliată în str. Washington 31, certându-se cu soţul ei, a înghiţit 5 pastile de veronal.

A fost transportată la spitalul Filantropia.

Incendiu

Astă noapte a izbucnit un incendiu la imobilul d-nei Filofteia Nicoleanu din calea Griviţei 34. Au ars acoperişul şi câteva camere la etaj.

ŞTIRI POLIŢIENESTI

AGRESIUNE

în cartierul gării

O agresiune s'a întâmplat astă noapte în cartierul gării Locuitorul M. Ionescu din str. Albineţ 42, aflându-se în localul Aronovici din bulev. Ferdinand, a fost bătut de Aurel Bratu din str. Cazaban 5 şi V. Hofman din str. Zugravi.

Aceştia l-au lovit cu un ciomag în cap, însângerându-l.

Maltratată de soţ. —Femeia Elena Vasiliu din str. Nicovală 6, a reclamat că a fost bătuta de soţul ei şi alungată din cămin.

Diverse.—Din beciul d-lui Iancu Leon din strada Ştefan cel Mare s'au furat 500 Kgr. lemne.

— A fost înaint poliţiei locuitorul Mihai Bulca din str. N. Gane, bănuit de furt.

Rep.

Incendiu

Astă noapte s'a declarat un incendiu la o magazie din str. Dr. Istrati, proprietatea d-lui prof. Leatris.

Focul a provenit dela o ţigară aprinsă, aruncată într'o ladă cu hârtii.

Au intervenit câtiva vecini care au localizat focul, înainte de a lua proporţii.

— Un început de incendiu s'a declarat la locuinţa d-nei Estera Grosman din strada Vântu 3.

Informaţii

x **Toată lumea trebue să ştie, că Fraţii Pogor au cel mai bogat asortiment de bunătăţi gastronomice şi cele mai bune vinuri Preţurile sunt foarte reduse.**

x Bucuria sărbatorilor o aduce Cartea Românească-Iaşi, Cadouri pentru mari şi mici, utile, instructive şi cu preţuri extrem extrem de eftine.

Informaţii

x **Mâne dimineaţă la ora 11 are loc la Trianon tragerea premiilor gratuite seria 57-a oferite de ziarul „Opinia". Intrarea liberă.**

x Tratativele Uzinei locale pentru electrificarea oraşului Bălţi, n'au dus la un rezultat favorabil.

Concesiunea uzinei electrice a oraşului Bălţi rămâne tot d-lui Usmanschi, vechiul concesionar.

x *Aflăm cu plăcere că simpatica d-ră Bianca Marcovici fiica cunoscutului bancher Emanuil Marcovici din localitate, s'a logodit aseară la Galaţi, cu d. Katz cunoscutul avocat de acolo.*

Transmitem felicitări.

x ACCIDENTE. — In str. Cuza-Vodă, femeia Victoria Teodorescu din Fundacul Dochiei 12, a fost călcată de camioneta ilotilei de aviaţiei. Victima a fost transportată la spitalul Sf. Spiridon.

In str. Nicolina cotiugaragiul I. Munteanu şi a ciocnit vechiculul cu tramvaiul No 50, spărgându i gemnrile.

x *Băile Comunală şi populară* vor fi deschise Luni 24 crt. toată ziua, fiind ajun de sărbătoare.

x **Marele succes al teatrului nostru opereta „Vânzătorul de păsări" se joacă astă seară şi mâne seară. Mâine în matineu „Zodia porcului.**

x D. Neculai Ursachi din str. Ţuţora 26, s'a plâns justiţiei că concubina sa Tinca Angeluş a fugit de la domiciliu, luând cu dânsa numeroase obiecte casnice.

x D. av. Ionel Teodoreanu a depus ieri la Curte apelul în procesul intentat de d. av. C. Simionescu fostei dsale soţii, pentru restituirea şi celui de al doilea copil.

x In consiliul interuniversitar ce s'au întrunit la Bucureşti, profesorii ieşeni au cerut d-lui ministru Angelescu să vegheze ca prin legile din iniţiativă parlamentară, să nu se mai lovească în autonomia universitară, cum a fost proectul recent depus pentru desfiinţarea institutelor tehnice.

Ministrul şcolilor a promis tot concursul.

x Vizitaţi expoziţia Parfumeriei „VENUS" unde găsiţi cel mai bogat asortiment pentru cadouri. Preţuri foarte eftine.

S'a proectat un marş hitlerist asupra Austriei

Numeroase arestări la Viena

Viena 22.— Se anunţă oficial descoperirea unei vaste organizaţii clandestine naţional-socialiste. Până acum s'au operat peste o sută arestări.

Cu prilejul percheziţiilor, s'au descoperit documente compromiţătoare, care dovedesc amestecul batalioanelor de asalt şi a legiunei austriace din Germania.

Se pregătise un marş asupra Austriei.

La poştă s'a descoperit un nucleu naţional-socialist şi au fost arestaţi câtiva funcţionari.

RACHELLE IANCU
LEON ZILBERMAN

roagă rudele şi cunoştinţele a lua parte la cununia lor religioasă, care va avea loc Mercuri 26 Decembrie a. c. ora 6 fix în templul Neuschatz.

Aceasta ţinând loc de orice alte înştiinţări.

INSERŢII

Primim următoarele:

Domnule Director

Vă rog să bine voiţi a publica în ziaru dv. că n'am avut nici un incident cu d. Avram Halpern la Statul Negustoresc, cum scrie astăzi ziarul „Ziua".

Totul se reduce la faptul că fratele meu Simon Simionovici, închiriind cu începere dela 23 Decembrie, brutăria, care acum este ţinută de d. Halpern şi al cărui contract expiră la data de mai sus.

D. Halpern vroia însă ca fratele meu să-i cesioneze contractul pe timp de trei luni de zile, spre a putea între-timp să se logodească şi căpătând o dotă frumoasă, să se încadreze astfel între „logodnicii de meserie.

Acesta este adevărul şi mulţumindu-vă pentru ospitalitate primiţi asigurarea stimei mele

Leon Simionovici

*) Ziarul nu răspunde de cele publicate în această rubrică.

LA VASLUI
Doctor S. ENCIU
Str. I. C. Brătianu No. 5
CONSULTĂ:
BOLI DE PIEPT, NUTRIŢIE, DIABET, GUTĂ, SIFILIS
Pentru d-nii militari şi funcţionari preţuri avantajoase.

Vine
Cleopatra

MOŞ CRĂCIUN a adus expoziţia de jucării pentru copii *„La Glob"*.

REGISTRE COMERCIALE preţuri reduse numai la „Librăria Universala" str. Ştefan cel Mare 8.

EVITAŢI CONTRAVENŢIILE fiscale adresându-vă cu încredere pentru orice operaţiuni de registre contabilului Şpaier str. Sărărie 193. Discreţie absolută. Preţuri modeste.

DE VÂNZARE 3 corpuri de casă, total sau parcelat, strada Albă 2.

TANĂR funcţionar particular, posedând cunoştinţe de contabilitate, caută post sau orice serviciu, pretenţiuni modeste. A se adresa la ziar.

UN PIANO marca Schmrighofer Wien, de vânzare, preţ avantajos. I. G. Duca 22, etaj I, R. S.

DOCTOR
A. Socolovschi
fost asistent la Spit. Colentina (Bucureşti)
Specialist în boli şi operaţiuni de NAS, GÂT şi URECHI
electroterapie, raze, curente de înaltă frecvenţă
Cons. 8½--9½; 12--2; 4--7
Iaşi, str. Cuza Vodă 42
vis-a-vis de Camera de Comerţ)

RADIO „ORION"

SUPER { tip 303 19—2000 m. / tip 7133 200—2000 m.

Lămpile cele mai moderne Hexode—Binode—Pentode. Selectivitate desăvârşită. Recepţia posturilor cele mai depărtate. Claritate. — Tonalitate. Compensator automat al fadingului. Scală mare luminată cu posturile scrise. Amplificator de gramofon. Un singur buton de manipulare. Pentru orice curent alternativ.

la BRAŞCU

Ping-Pong-Club
Lăpuşnea u 24
Menaj modern

Nu uitaţi
că deliciul sărbătorilor este o cafeluţă bună procurată dela
Mag. „PAŞA" *P. Unirei*

No. 82 cumpără **Aur** dinţi, inele etc. Veniţi direct Brătianu No. 82

Desfacerea
vinurilor naturale
AMIRA
în str. Eternitate 8
Menaj modern

ANUL XXXI No. 8308

ABONAMENTE

Lei 350 . . . . pe un an
„ 180 . . . . „ 6 luni
„ 90 . . . . „ 3 „
„ 1000 . . Instituții publice

ATELIERELE TIPOGRAFICE
IAȘI. — STR. LĂPUȘNEANU 37

Telefoane { Redacția 391 / Administrația 394 / Serviciul de noapte 367

1 LEU

OPINIA

Ziar popular cotidian

LUNI 24 DECEMBRIE 1934

Bon No. 21

Premii Gratuite 60.000 lei

Seria 58-a

Discuții

ȘCOALA ȘI FAMILIA

Ziarele au scris recent despre alți câțiva elevi de curs secundar, constituiți în bandă care s'au dedat la furt de cereale de prin magaziile gărilor. Tristă situație școlărească!

E întrebarea: cine i vinovat de purtarea urâtă a acestor elevi? Vor răspunde unii: școala, care are datoria să se intereseze de elevii ei.

Nu, (voiu răspunde eu). Școala își face datoria atât în ceace privește instrucția cât și în ceace privește educația tineretului școlar.

Dar ce folos, dacă familii nu o secundează în toate cazurile, ba uneori și se pune de a curmezișul?

Eu socot că adevăratul vinovat, e în cele mai multe cazuri, familia, care nu se interesează îndeajuns sau chiar de loc de copiii, nici când fiu are acasă și cu atât mai mult, când se duc de lângă ea: la școală ori în altă parte. Sunt părinți, cari nu dau pela școală cu anii spre a se interesa de situația copiilor; și nu viu nici chiar atunci când sunt chemați de diriginte sau de director.

Și dacă ei nu vreau să se intereseze de ceace fac odraslele lor la școală, atunci ar trebui să se intereseze de ele măcar în timpul când le au acasă, observându-le: purtarea, forma lor exterioară, silința la învățătură etc.

Nici aceasta însă n'o fac toți,—din care pricină, mulți din elevi—vin neregulat la școală, umblând fugari, ori întârzie la ore, vin murdari ca niște vizitei, n'au cărțile și rechizitele școlare trebuitoare, nu-și știu lecțiile etc. astfel că la finele anului școlar se trezesc cu situația de corijenți sau repetenți.

Dacă atât de puțin se interesează mulți din părinți de copiii lor; iar, în plus unii critică, pe profesori în fața copiilor, atunci e ușor de înțeles de ce procentul elevilor promovați la fine de an e așa de mic; de ce vedem elevi constituiți în bande de hoți! Acestea-s rezultatul lipsei de interes din partea părinților.

Termin, adresându-mă părinților:

Luați sama; supravegheați-vă pas cu pas copii voștri și nu-i lăsați de capul lor în acest mediu social așa de conrupt; și păstrați neântreruptă în acelaș timp legătura cu școala, la care n'ați dat. Atunci și numai atunci rezultatele vor fi acele pe cari le așteptați.

Iconom N. Dărângă
directorul gimnaziului
din Tg.-Frumos

Cel mai mare pod din Balcani

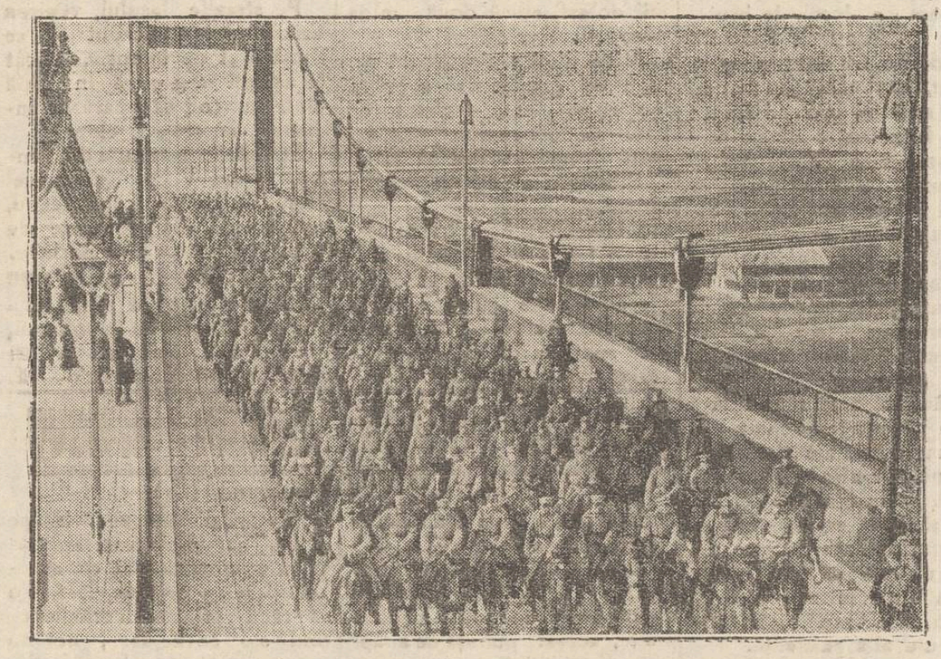

La Belgrad s'a construit un pod, care este cel mai mare pod din Balcani. Lucrările au durat peste cinci ani.

Inaugurarea monumentalei construcții s'a făcut zilele trecute. Primii care au trecut podul au fost 800 călăreți din cavaleria jugoslavă.

DIN TOATĂ LUMEA

Pățania unor Robinsoni.—Acum cîtva timp doi tineri germani Rudolf Graz și Robert Kroter au hotărât să realizeze povestea lui Robinson Crusoe. Ei au plecat să se stabilească pe mica insulă Berlengas de lângă coasta Portugaliei.

Dar după 12 zile, cei doi tineri s'au reîntors complect istoviți. Ei au declarat că insula complect stâncoasă nu oferă nici o posibilitate de trai. Nu sînt fructe, nu sînt legume. În cele 12 zile, cei doi Robinsoni au mâncat un singur pește crud, pe care l'au putut prinde la țărm.

Totuși tinerii Graz și Krotter n'au dezarmat. Ei au anunțat că vor pleca să viziteze alte insule, până când vor găsi un loc potrivit, unde să se poată așeza și să trăiască izolați de lume, ca Robinson din legendă.

*

Suferințele unei condamnate la moarte.—Se cunoaște cazul tinerei Violete Nozière din Paris, în etate de 19 ani, care și-a ucis părintele. Ea a fost condamnată la moarte, însă execuția a fost amânată, deoarece osîndita a introdus o cerere de grațiere către președintele republicii.

Se așteaptă rezultatul. Și Violette Nozière trece prin chinuri cumplite. Ea are dese momente de disperare și vrea să se sinucidă. Condamnata a declarat că preferă să fie ghilotinată, decât să suporte această situație de nesiguranță între viață și moarte.

*

Fiindcă citește prea mult.— Un caz interesant de divorș urmează a se judeca la Londra.

O doamnă anume Daisy Hyde, soția unui profesor, a cerut să fie despărțită de bărbatul ei. Femeia arată că soțul citește toată ziua până noaptea târziu. E atât de cufundat în lectură, încît adesea se închide în bibliotecă și nu nici nu vine la masă.

Astfel nevasta se simte neglijată. Bărbatul nu se duce cu dînsa la vreun spectacol, la vreo petrecere. Și soția nu mai poate continua traiul cu om, care nu face altceva de cât să citească.

Se așteaptă cu interes decizia tribunalului în acest divorș.

*

O sărutare implică căsătoria?— Tribunalul din Boston a judecat următorul caz nostim:

La o serbare, un tânăr Adam Robertson a sărutat pe mișs Kathrin Law. Fata a cerut tânărului să se căsătorească, întrucât sărutarea dată public nu poate fi reparată în alt mod. Cum tânărul a refuzat, Miss Law l'a dat în judecată.

În fața justiției s'a pus chestiunea, dacă o sărutare implică neapărat căsătoria.

După desbateri interesante, tribunalul a respins acțiunea domnișoarei, condamnând pe tânăr numai la o despăgubire de 100 dolari, adică zece mii lei.

În definitiv, și așa sărutarea l-a costat destul de mult!

Se fură cumplit!

D. prof. G. Leon, subsecretar de stat la industrie, a publicat un raport în care arată, cu cifre oficiale, că în ultimii ani s'au furat peste trei și jum. miliarde lei, la diverse ministere și case autonome.

În fruntea acestui trist tablou stă Ministerul armatei, cu aproape trei miliarde lei, fraudele dela „Fero-chimica".

Închipuiți-vă cu cât s'ar fi putut înzestra armata noastră, dacă nu s'ar fi furat aceste trei miliarde. Și furătura e foarte dureroasă, mai cu seamă în vremea de criză și sărăcie de astăzi, când valorile dispărute nu mai pot fi puse la loc, pentrucă nu-i de unde.

Din împrumutul de înzestrare, adecă s'au putut repartiza armatei două miliarde,—adica cu un miliard mai puțin decât s'a furat la „Fero-chimica"!

Se fură prea mult. Se fură cumplit. Pentrucă nu-i control, și nu-s sancțiuni; oricând, oriunde și împotriva tuturor vinovaților, oricare ar fi ei.

Cine a fost pedepsit pentru fraudele dela „Fero-chimica"? Nimeni.

Și de aceea se tot fură.

Lr.

în pag. 4-a

Ultima oră

Dl. Eugen Herovanu și „Vînzătorul de paseri"

Dela opereta lui Zeller la epitetul junimist-carpist

Sub titlul *„Orașul Amintirilor"*, fostul nostru concetățean d. prof. Eugen Herovanu a început prin „Adevărul" o interesantă descriere despre Iașii copilăriei și a adolescenței sale, înșirând oameni și fapte din trecut, demne de a nu fi date uitării.

În recentul capitol, d. *Eugen Herovanu*,—care s'a reîntors activ și fecund la cariera cu care a debutat în tinerețe la Iași: la Ziaristica cotidiană)—în acest capitol intitulat *„Porumbeii lui Petre Carp"* d-sa, pentru a explica sorgintea epitetului de „porumbel" care a secundat celuia de „gogoman", descrie succesele pe care le-a obținut, acum patru decenii, ansamblul de operetă din Craiova, în sala teatrului „Sidoli" din Iași, amintind exact cele ce semnatarul acestor rânduri le-a scris în ajunul premierii „Vânzătorul de paseri" (în „Lumea").

Înșirând pe artiștii ansamblului craioveni: Irena Vladaia, Odessanca, Gălușcă, Poenaru, Popescu, Anestin și Tănăsescu și repertorul lor: „Mascotta" „Mikado" „Geișha" „Orfeu" în Infern", „Pericola", „Frumoasa Elena", Voevodul Țiganilor", „Mama Angot", „Sărmanul Ionathan", „Nitouche" etc. d. Eugen Herovanu se oprește la „Vânzătorul de paseri" pentru a cita din memorie un refren dintr'un frumos cuplet pe care Adam („Vânzătorul de paseri") l cântă în actul al treilea—arie care lipsește din prea rumoasă inscenare actuală pe scena teatrului național.

Iată un cuplet (al doilea) pe care-l amintește numai într'un refren, d. Eugen Herovanu:

Cutare deputat
După-ce-a tot schimbat
Partid după partid
Păn' ce le-a isprăvit.
Și nu mă mir de fel
De stă ca să-l descoși
Nu știe singur el
De-i „alb" sau de e „roș".
Când îl întâlnesc
Stau și mă gîndesc:
Părinte-i dai de rost:
Un „porumbel" a fost. } Bis

De această poantă se ocupă d. Eugen Herovanu, pentru a aminti că la acea dată, acum patru decenii, li se zicea junimiștilor „porumbel". Cine a inventat acest epitet politic?

D-l Herovanu, recitind colecția ziarului junimist „Era Nouă" presupune că autorul ar fi fost *P. Missir* sau de d. *A. C. Cuza*, împreună cu defuncții junimiști ieșeni *N. Valenti* și *Engen Ionescu* redactor la „Era Nouă".

Și d. Herovanu amintește că în clipa în care *Nicu Poenaru* (Adam) cântă cupletul și ajungea la poanta finală,

„Un porum el a fost!" galeria dela „Sidoli" aleătuită din esența studentimii și a proletarilor intelectuali, se apleca peste balustradă și se adresă d-lui *A. C. Cuza*, care frequenta atunci reprezentațiile teatrale:

— Auzi d-le Cuza!
— Porumbelul / Cuza /
— Porumbeii! Trăiască porumbeii!

„Dl. Cuza surâdea. Sub ochelari ochii săi sombrii aveau o lucire veselă. Fața sa rămânea totuși liniștită. Pe atunci d. Cuza n'avea încă popularitatea la care a ajuns mai târziu, nici nu profesora teoriile pe cari le cunoaștem.

Iar tineretul care se ridica, avea și el altă ținută, altă atitudine în fața vieții, alte credințe și alte idealuri decât cele de azi. Manifestația n'avea nimic agresiv, nici măcar injurios.

Ce departe suntem de timpurile acele!... exclamă d. Eugen Herovanu.

Iar „galeria" de atunceea, alcătuită numai din elita culturală, d. E. Herovanu o descrie pe cât de plastic și impresionant, pe atâta la înălțimea rolului pe care componența ei îl avea în societatea, în distinsa societate a Iașilor, de altădată, de părerea ei atârnând succesul sau insuccesul unei piese.

C. Sătcanu

N.B.: Cupletele... „junimiste" despre care am vorbit, *păsărarul* le cântă în actul al treilea. Le ținem la dispoziția d-lui *C. Nosek* (melodia) și a d-lui *M Gheorghiu* (versurile). *C. S.*

UNIVERSITATEA; INSTITUTELE TECHNICE; IAȘUL

Nemaiputând lupta cinstit, epuizând orce mijloace demne ce le utilizează omul civilizat, o mână de indivizi interesați, printr'o lovitură dibace, au urmărit un scop dublu, prin așa zisa lege a „concentrării învățământului technic superior".

1) Fărâmițează Universitatea ieșană.

2) Iau dreptul la viață la mai bine de 500 de oameni dintr'odată, și la multe alte mii în viitor.

Căci prin desființarea acestor Institute ei (ing. politechnicieni) speră să aibă mână liberă pe toate cărările industriei.

Nesimțindu-se în stare să stea alături de cei cu pregătire serioasă, văzându-și existența dacă nu sdruncinată, dar cel puțin beneficiile reduse, elaborează cele mai bizare planuri, de a îndepărta pe acei care le-o iau înainte.

Se știe că taxele la Institutele ieșene sunt incomparabil mai reduse față de secțiile respective (Electromecanica și secția Industrială) dela Politechnică, ce întinde brațele numai tinerilor de bani gata.

Institutele ieșene se adresează tuturor celor capabili dar cu venituri minime. Sunt la îndemâna moldovenilor tineri de dincolo și dincoace de Prut, cărora o întreținere în capitală la sute de chilometri de cămin, nu le-ar fi posibilă.

Iată dar un non sens al legii:

a) Nu trebuie să iasă ing. decât acei bogați și cei din București.

b) Cei săraci n'au dreptul să-și facă o carieră.

c) Cei săraci n'au dreptul să trăiască.

Frumos proiect de lege!

Iată cum își apără interesații, pâinea!

Continuare în pagina II-a

Moravuri regale

Mii de cadouri de nuntă

au fost restituite de prințul George și prințesa Marina

Daruri ce nu pot fi primite de ducii de Kent

2700 englezi au înregistrat zilele trecute una din cele mai neplăcute decepții. Ei au trimes diferite cadouri de nuntă prințului George și prințesei Marina, în speranța că aceste daruri vor fi expuse în palatul regal, purtând un bilet cu numele trimițătorului.

Or n'au fost expuse în palatul Buckinghiam decît cadourile primite dela rudele ducelui și ducesei de Kent, de a înalte personalități și dela diferite asociații vechi din Anglia. Cei 2700 englezi, persoane particulare, întrebînd ce s'a făcut cu darurile lor, au primit răspunsul că toate cadourile au fost restituite. Și într'adevăr, șapte camioane mari, cu servitori dela Curtea regală, au adus pachetele înapoi. Servitorii au mulțumit donatorilor pentru gestul lor inimos, însă au arătat că prințul George și prințesa Marina nu pot primi cadourile respective, deoarece un vechiu regulament *oprește pe membrii familiei regale engleze să accepte daruri dela persoane particulare.*

Scaune, pantofi, etc

Printre alte cadouri, ducele de Kent a primit o masă de de bircu cu 27 scaune. Era o garnitură foarte frumoasă, lucrată din lemn fin, frumos sculpat. Totuși toată garnitura a fost restituită.

Deasemenea a sosit din Africa, dela un mare fabricant, un scaun original făcut din ildeș. Și acest scaun a trebuit să fie returnat în Africa.

S'au mai primit servicii de argint pentru masă, vase splendide pentru flori, bastoane de sidef și abanos, trimise de ofițeri și de diferiți demnitari. Toate aceste obiecte au fost readuse donatorilor.

Dacă controlul n'ar fi fost atât de sever, ducele de Kent ar fi avut nici mai mult nici mai puțin decât 74 condeie de aur trimese de diferite firmi.

De asemenea ar fi avut 128 albume cu tarfaje de aur și argint pentru anul an 1935. Donatorii rugau să li se trimită autografe. Dar li s'au trimis... cadourile înapoi!

Prințesa Marina a primit și 30 perechi pantofi, dintre care unele lucrate din mătase cu broderie; iar altele împodobite cu pene de struț.

Câteva sute de femei și-au pierdut multe săptămâni cu confecționarea pantofilor. Dar toate cele 30 perechi au fost restituite.

Deasemenea s'au restituit și toate serviciile de toaletă cu cremă pudră și parfumuri, trimise pentru prințesa Marina. Ce dezamăgire pentru fabricile respective, care așteptau scrisori de mulțumire în scop de reclamă!

Cadouri curioase

Dar în afară de aceste obiecte, s'au primit și câteva cadouri curioase. Astfel a sosit o colecție de nasturi vechi, care a fost pierdută și regăsită de câteva ori. Donatorul recomanda ducilor de Kent să păstreze cu grijă colecția de nasturi, întrucât ea aduce noroc.

O țărancă din Grecia a trimis prințesei Marina rochia ei simplă de mireasă.

Câțiva prezicători au trimes diverse talismane și amulete. Bine înțeles, toate au fost restituite, pe cheltueala ducelui de Kent. Aceste cheltueli pentru înapoierea cadourilor ce nu pot fi acceptate, s'au ridicat la suma de 300 lire, adică peste 200 mii lei.

Costisitoare... cadouri!

Devotamentul unei femei

Soția aviatorului Ulm în căutarea bărbatului

Am relatat la timp accidentul aviatorului Ulm, care a întreprins un zbor San Francisco-Australia, spre a câștiga premiul de 5.000 dolari (jumătate milion lei). Avionul s'a prăbușit însă în oceanul Pacific și toate cercetările pentru regăsirea pilotului au rămas fără rezultat.

Din Sidney (Australia) se anunță acum că d-na Ulm, soția aviatorului dispărut, a pornit în căutarea soțului. Ea a primit, drept despăgubire, suma de 5.000 dolari a premiului. În plus și-a vândut bijuteriile și alte obiecte de valoare, obținând astfel aproape un milion lei. Cu acești bani d-na Ulm a închiriat un vaper, pornind să-și caute bărbatul, întrucât ea speră că aviatorul dispărut s'ar afla pe o insulă pustie din Oceanul Pacific.

Câte-va impresii
de WRATISLAVIUS

SALA PHOENIX:

Recitalul Sarah Osnath Halevy

Revelația produsă acum trei ani—când d-na *Sarah Osnath Halevy* s'a produs pentru prima oară în fața ieșenilor, a găsit o strălucită confirmare. În decursul acestui interval de timp, artista nu numai că a recoltat mari și răsunătoare succese pe scene reputate din Apusul Europei, dar puternicele și rarele ei însușiri artistice au căpătat și șlefuirea — sau dacă voiți coordonarea, sistematizarea sau, mai bine, disciplina necesară.

Numai așa se explică, că glasul artistei, în realitate redus ca posibilități cromatice, a rămas totuși nealterat, ba chiar a câștigat în afinarea nuanțărilor melopeei sau a cântului ce însoțește mimica și gesturile atât de expresive.

Cu un cuvânt *Sarah Osnath Halevy*, nu se mai prezintă azi ca un exemplar mai mult sau mai puțin diletant, care interesează în primul rând prin exotismul și maniera redării acelor melopee, la noi cu totul necunoscute, ci de astă dată, în fața noastră se afirmă o artistă mare, cu puternică individualitate — o adevărată creatoare a unui gen, până azi — în Europa cel puțin, de loc sau foarte puțin cultivat, mimarea cântecelor de dragoste, a baladelor și a tuturor bijuterii or folclorului din Orient.

Artista ieșenită—având'și obârșia în tribul cel mai năpăstuit și mizer, acel al evreilor jemeniți, așezați dacă nu la răspântia neamurilor arab, persan, judeu etc. dar în imediata lor apropiere, firește că a putut să'și însușească și cele mai frumoase — deci și cele mai cunoscute, melodii ale neamurilor acestora, în care eroii-interpreți, impun fie-care pe lângă o diferită nuanțare a glasului, dar și o cu totul altă *atitudine*, un alt complex de gesturi, *un alt mers*, deși stau în fața aceluiaș sen-

Continuare în pagina II-a

Articole de voiaj,
Perdele, storuri,
Muşamale, covoare găsiţi numai
Jucării frumoase,
Săniuţe, tc. — la —
Cu preţuri de fabrică

mag. MEDIAŞ
Piaţa Cuza Vodă No. 3
(Sub Hotel Continental)

Doriţi să consumaţi delicatese proaspete, băuturi fine şi vinuri selecţionate?
Cumpăraţi numai la
„SAMOIL"
Str. Lăpuşneanu 11
Vin nou bun din viile Carp Lei 16 litrul

La Parfumeria
„VENUS"
găsiţi cele mai frumoase şi convenabile cadouri pentru sărbători.

Profitaţi de preţuri eftine
Vizitaţi vechiul mag.
S-sor Gh. Iancu **SMIRNOV**
bogat asortat cu diferite bunătăţi în coloniale-delicatese şi băuturi fine indigene şi străine
Depozit de Şampanie, Licheururi, Coniacuri, Romuri. Vinuri excelente vechi şi noi
dela 14 lei litrul. Salon spaţios p. consumaţie
Rog vechea clientelă de a mă onora cu aceaşi încredere ca în trecut. Telefon 540

Jucării *după placul copiilor*
Cadouri frumoase, utile şi eftine
LA CRISTAL
CUZA VODA 83 (Palatul Braunstein

Becuri ELECTRICE garantate
Toate voltagele
mărcile TUNGSRAM, PHILIPS, WOLFSRAM, OSRAM etc.
cumpăraţi cu preţurile fabricei la Depozitul General
Zaharia Weiss, Piaţa Unirei

Numai la renumitul local
IANCU SOLOMON
STR. CUCU 42
s'au pus în vânzare cu ocazia Sf. sărbători ***VINURI*** ale Sf. Mitropolii din Iaşi precum şi vinuri de Odobeşti dela viile Apostoleanu cu următoarele preţuri:
10, 12, 14 şi 16 lei litrul.
Încercaţi şi gustaţi spre convingere. — Preţuri reduse
Bufet şi gratar bine asortat. — Murături speciale.

Afirm cu tărie şi convingere că Testa este cel mai activ antigripal.
Dr M.

EXCURSII HAPAG
de Crăciun şi Anul Nou
PALESTINA—EGIPT
Istanbul, Atena, Beyrut, Ierusalim, Cairo, Alexandria, Valea Nilului.
22 Dec.-9 Ianuar 1935
BERLIN-POSTDAM-HAMBURG
23 Decembrie—3 Ianuarie 1935
VIENA—BUDAPESTA
23 Decembrie—2 Ianuarie 1935
Prospecte detailate şi înscrieri la
HAMBURG-AMERIKA LINIE IAŞI Str. Lăpuşneanu 20

Cele mai noi modele de tricotage
Flanele de lână
Mănuşi şi ciorapi de lână
Stofe pentru rochii şi haine bărbăteşti
Zenana, Düvetină, Barcheturi etc. etc.
găsiţi cu preţurile cele mai reduse
numai la Magazinul
„Ghemul Roş"
Str. Cuza Vodă 58

In serţie*

Primim următoarele:

Domnule Director,

Un răspuns la inserţia apărută în Onor. Dvs. ziar de eri, am onoare a vă ruga să binevoiţi a publica următoarele, pentru lămurirea opiniei publice:

Aveam un local de brutărie pe str. Anastasie Panu 65, de unde ne trăgeam existenţa atât eu, tatăl meu (un bătrân de 70 ani) şi un alt frate; fără a fi înştiinţat de proprietar, prin surprindere, mi se închiriază brutăria de către un individ anume Leon Simionovici bine cunoscut justiţiei şi ieşenilor având şi o condamnare penală. (Ţin să atrag atenţiune că acesta fiind falit, brutăria a fost închiriată pe numele Simon Simionovici, fratele acestuia).

Văzând că am rămas fără nici o ocupaţie acuma în preajma iernei, am fost sfătuiţi să ne adresăm tatălui acestuia dl. Lupu Simonovici urmând să ne supunem unei comisiuni de arbitri spre a ne sili să ne lese să mai rămânem în brutărie cel puţin 3 luni, în care timp să ne putem căuta altă existenţă.

In seara zilei de 20 Decembrie orele 6 seara fiind invitat la Sfatul Negustoresc la arbitraj, acest bătrân drept orice alte argumente m'a luat la bătaie şi în urmă scoţând un revolver m'a ameninţat că mă împuşcă, întrucât l'am chemat între oameni.

Am sesizat organele în drept despre cele întâmplate şi cred că justiţia îmi va face dreptate întrucât astfel de elemente care ameninţă cu moartea, n'au ce căuta printre oameni cinstiţi.

Primiţi vă rog asigurarea stimei mele

AVRAM HALPERN
Str. Păcurari 105

*) Ziarul nu răspunde de cele publicate în această rubrică.

Româ'n a
Corpul Portăreilor Trib. Ia i
PUBLICAŢIE DE VÂNZARE
No. 195

Anul 1934, luna Dec. 19 zile

Se publică spre cunoştinţa generală că conform adresei Judecătoriei Ocol 2 Mixt Iaşi No. 28683/932, se va vinde prin licitaţie publică în ziua de 3 Ianuarie 1935, ora 10 dim., averea mobilă sechestrată cu Procesul Verbal No. 1028 | 932 de la debitorul Avram Buchman din Iaşi, la pretenţia Societăţii de Economie Hatman Nicoară din Iaşi, avere compusă din: 2 garderobe maron, două lămpi de petrol suspendate, cu abatjour bronzate, una canapea şi cinci scaune cu spătare plusate roş, o odlndă de perete cu mesuţa ei, una masă cu 4 picioare şi faţa ei, 4 scaune curbate, un bufet suprapus culoare maro, jos două uşi, două sertare, sus două uşi, una pendulă mică de perete, un cuier de lemn, una etajeră, una canapea mare cu spătar şi sulari.

Vânzarea se va face în Piaţa Halei din Iaşi, pe bani gata şi în asistenţa Comisarului respectiv.

Şef PortăreI, BAZALI
Secretar. D. Stancov

Unul care refuză
o moştenire de două milioane lei

Locuitorul Harold Joppick din Tedwar (Statele-Unite) a fost zilele trecute înştiinţat că un bunic al său din Chicago i-a lăsat o moştenire de 20 mii dolari, adică două milioane lei.

Mare uimire a provocat refuzul lui Joppik de a primi moştenirea. El a declarat că banii au fost realizaţi prin exmătă neomenoasă şi că astfel unchiul său a distrus multe familii.

„Asemenea bani blestemaţi nu-mi trebuiesc"—a spus ciudatul moştenitor. Iar autorităţile americane au întreprins cercetări spre a găsi eventuali alte rude cu drept de succesiune.

In actualitate

ANIMAŢIE MARE PE STRAZI
în preajma Crăciunului
Dar cumpărăturile sunt mai puţine ca în alţi ani

Pe străzile Iaşului, venirea Crăciunului a început să se simtă atât de intensiv, încât te aştepţi din clipă în clipă dintr'un colţ să apară co îndătorii, cu stele şi clopoţei.

Străzile comerciale din centru, Cuza Vodă, Ştefan cel Mare, P. Unirei, Lăpuşneanu, sunt astăzi suprapopulate de cuconiţe încărcate cu pachete.

Brazii de Crăciun

...au răsărit în pieţe anul acesta mai mult ca în toţi anii, Piaţa Sft. Spiridon a fost transformată subit într'o pădure de brazi; însă cumpărătorii sunt mai puţini, ca în ceilalţi ani.

Un negustor, în faţa unui şir de peste 50 de brazi, fixaţi în susţinătoare speciale, (numai să atârni jucăriile şi să aprinzi lumânările), îmi spune:

—„Vând pomul cu cât se lasă. Vinde însă dacă ai cui. Pesemne că lume s'a lepădat de datină; sau e atâta calicie încât n'au oamenii parale pentru lucruri de astea".

Ornamentaţiile

pentru pomul de Crăciun, cari în alţi ani se vindea bine, anul acesta au rămas în cutii.

Jucării, după spusa mai tuturor negustorilor, s'au vândut puţine.

Au mers doar păpuşile, jocurile distractive şi aparatele în miniatură.

In ceiace priveşte părerea vânzătorului brazilor de Crăciun, asupra datinelor, câţiva cetăţeni cu cari am stat de vorbă în librăria „Socec" pe când alegeau din stocul de jucării expus,—mi-au afirmat:

—„Nu facem pom anul acesta. Dăm, aşa, cadouri la nepoţi şi copii şi scăpăm de o cheltueală".

E desigur un trist efect al crizei.

„Raiul" ambulanţilor

Cu toate măsurile luate de autorităţi, în preajma Crăciunului, vânzătorii ambulanţi au apărut cu marfa lor în centrul oraşului.

Piaţeta dintre „Tiana" până aproape de str. Alexandri a fost invadată iarăşi de negustorii ce te asurzesc cu strigătele lor:

—„Două la leu, Lica".

„Ciocolata 3 lei pachetul, 7 pachete la pol" sau altul: „şireturi de ghete, ace de guler, luaţi d-lor, azi cu parale, mâne fără parale".

Un negustor ambulant, fost pe vremuri comerciant cu firmă în piaţa Halei ne spune că în toată săptămâna a făcut vânzare de 200 lei, la care a câştigat... 30 lei.

Şi trebue să adăugăm că negustorul are o casă cu 5 copii.

Un scurt colind

...întrepinzând pe la magazine...

„La mâna de Aur" magazinul d-lui Carol Kratenşte n din str. Brătianu, e aglomeraţie.

Zărim în special funcţionari de la c. f. r., fisc, municipiu.

O clientelă simiţară şi abondentă „La Trandafirul Roş" al d-lui S. Lupu, „La noul paradis" al d-lui Katz, etc.

Acestea sunt magazine e populare.

In centru zărim clientelă frumoasă, „La Comoara", „Ghemul Roş", „Seta", „Fantasio", „De matta", „Au bon marchié", etc. etc.

Revenim cu noui aspecte

Z. DESSMOND

Recitalul Sarah Osnath Halevy

(Continuare din pagina I-a)

timent sau a unei stări sufleteşti aproape identice.

Intuiţia artistei *Sarah Osnath Halevy* depăşeşte aci, în proporţii cu totul neobişnuite, această putinţă de adaptare. Posibilităţile ei nu numai vocale, dar mai ales eloquenţa *mâinilor*, a umerilor şi a întregei ei făpturi mlădioase sunt atât de eloquente, încât captivează toată lumea spectatoare — y compris pe acela care nu numai că nu pricepe textul, dar nici substratul etnic nu'l cunoaşte.

Dar nu ipostasa tânărului jemenit sau a celui arab şi nici tânguirea tristă a femeiei persane ne pot arăta până unde a mers maturizarea artei d-nei *Halevy*. Ci tocmai partea grotescă şi debordând de prospeţimea unei ingenuităţi superlative, în redarea psihicului şi a atitudinilor unei copilite ce se produce în faţa unui comitet de tiv (la o serbare şcolărească oare-care) a ceasta ne-a impresionat extraordinar şi ne-a dus la agreabilele constatări, mai sus notate. Noi cunoaştem copiii jemeniţi. I-am văzut de multe ori.

E atâta tristeţe în sufletul copiilor acestora şi feţele părinţilor lor sunt brăzdate de atâtea suferinţi şi lipsuri, încât exemplarul ivit printre dânşii, care ştie să redeie în toată strălucirea puţinele raze ale soarelui arzător al Iemenului, strecurat până şi în sufletele lor de demoşteniţi şi asupriţi, e o rară avis, un exemplu unic, quintesenţial al întregului neamului acestuia.

Şi când *Sarah Osnath Halevy* reuşeşte cu atâta farmec şi cu aspectul celei mai firesti exteriorizări, să redeie sufletul candid şi timid al fetiţei, al şcolăriţei stângace, ba pe alocuri să tinctureze această şi cu o notă uşoară de autopersiflare a eroinei, făcând'o să râdă printre lacrimile ce tind s'o covârşească, noi nu putem decât să aplaudăm din toată inima pe marea artistă şi să repetăm afirmaţia că *Sarah Osnath Halevy* a devenit azi exponentul, excepţional de comunicativ, al multelor suferinţe şi a puţinelor bucurii a unui neam integ, ce duce pe umeri greul unor asupriri de multe secole—neamul evreilor iemeniţi, tribul cel mai sărac şi mai ponosit din sânul lui Israel, destul de necăjit şi aceasta în imensa lui majoritate.

Alura de diletantism ce-am păstrat-o în amintire din rândul trecut, a dispărut acum cu totul. Cel mai mic gest din infinita multiplicitate a mâinilor atât de expresive, cea mai uşoară înclinare a umerilor sau cea mai discretă mişcare a picioarului sau a întregei făpturi a artistei, denotă neîndoelnic a fi rezultatul unei rezonanţe interioare, care impune neapărat această mişcare, şi coordonează totul într'un complex atât de armonic şi de sugestiv cu care captivează întreaga massă spectatoare. Nu mai osteneşte această massă entuziastă, nici cu aplausele, nici cu rechemările. In ovaţiile zgomotoase arată, cât răsunet a găsit arta rară, *unică* şi inimitabilă a excepţionalei artiste, un adevărat trubadur al dragostei şi al suferinţelor, al nădejdilor şi al optimismului tineresc, ce'i oglindeşte soarele arzător al Orientului şi al cărui sol a fost Joi seara în mijlocul nostru, ermecătoarea *Sarah Osnath Halevy*

W.

Universitatea; Institutele tehnice; Iaşul

(Continuare din pagina I-a)

In dosul legii huzureşti cât vrei şi răzi de sărăcia altuia!

•

Toată lumea cunoaşte piedicile ce au fost puse studenţimii dela drept, pentrucă aceasta prin talentele care se ridicau din rândurile ei, primejduia siguranţa multor incapabili.

La fel se petrece acum cu Stud. Institutelor Technice, care constituesc necontenit un pericol pentru existenţa unui anumit grup social, deprins a înota în aur.

Perspectiva diminuării acestei grămezi lucitoare — banul — le-a orbit bunul simţ, îndemânduri la lucrul ştiut.

Ei bine d-lor dacă vreţ luptă, poftim în arena vieţii, dar nu vă tupilaţi capetele la umbra nesigură a câtorva articole de lux, care oricând pot să dispară, lăsându-vă descoperiţi.

Această lipsă de îndrăzneală la luptă, i-a îndemnat să pretindă, nu numai îndepărtarea noastră ci, ruperea din trupul Universităţii ieşene a celor două Institute, care în decurs de un sfert de veac nu i-au făcut decât cinste.

Val după val de ciuntire au isbit-o necontenit, şi s'au frânt zdrobite la picioarele ei; dar n'au stat mult liniştite şi coamele lor veninoase s'au ridicat din nou.

•

Instit. technice sunt legiferate prin legea din 4 Dec. 1932, care aminteşte în două articole (85 şi 92) referitoare la concentrare, că aceasta „nu se va putea săvârşi decât cu consultarea în prealabil a Senatului Universitar", cel mai în măsură să aprecieze, dacă e necesar să se ia o asemenea hotărâre.

Cu toate astea *„Senatul Univ." nu numai că nu a fost consultat* (dacă e necesară concentrarea şi *cum* să se facă), *dar nici nu a fost măcar avizat de noul proiect depus în parlament.*

Nobil exemplu de respectare a legii!

Faptul, că se procedează în ascuns, face să reiasă prea evident că numai intenţii curate nu sunt la mijloc, deşi în proiectul de lege sunt înşirate o sumă de momeli.

Dar ne cred prea copii, am arătat doar ce se urmăreşte.

Durerea, mai bine zis — *dreptatea* — am strigat o şi mai dăunăzi, dar nu-i permis decât după o anumită normă, căci altfel ecoul adevărului îşi frânge sufletul de praguri şi moare înainte de-al cunoaşte lumea.

Democraţie...
Libertate de gândire... ş.a.
Veacul al XX-lea...

•

Intr'o lungă serie de articole, memorii şi publicaţiuni s'a arătat pentruce Institutele nu trebuie şi nu pot fi desfiinţate.

Din sutele de motive, pentru care nu se poate săvârşi un atentat asupra lor, citâm doar câteva:

1) *Se ciuntesţe Universit. Ieşană, nerespectându-i-se autonomia.*

2) *Tradiţia bogată a acestor institute, din sâmburele cărora a luat fiinţă însăşi Universitatea* (cum a arătat dl. inspector Inginer Andriescu Cale într'un articol, nu de mult).

3) *Superioritatea acestor Institute faţa de secţiile respective de la politehnică.* (Acest lucru a fost domonstrat, tot în „Opinia", de stud. Ţincoca).

4) *Necesitatea şi utilitatea lor,* (S'a dovedit cu date, anterior).

Comoara din Galapagos
A fost deslegat misterul tragediei

Am descris pe larg tragedia din insulele Galapagos (oceanul Pacific), unde au fost găsite cadavrele medicului german Ritter, al însoţitoarei sale d-na Koerwin şi a altor două persoane din grupul baronesei Wagner. După cum se ştie, aceştia se izolaseră pe acele insule pustii, trăind ca legendarul Robinson Crusoe.

Căpitanul american Hancok, care a interprins cercetări, a reuşit să deslege misterul tragediei. Pe insula Floreana din Galapagos, doctorul Ritter şi d-na Koerwin au descoperit locul, unde se află îngropată o comoară imensă. Cum n'au vrut să divulge secretul, au fost otrăviţi, iar ce-e două persoane (probabil asasinii) au murit de foame, după mai multe săptămâni de cercetări pentru găsirea bogăţiei.

Acum căpitanul Hancok, cu o expediţie americană, a pornit şi el să caute comoara misterioasă.

NOVAL
SUPRIMĂ DUREREA

5) *Rămân pe drumuri mai bine de 500 de studenţi,* care în nici un caz nu s'ar putea deplasa să continue mai departe, studiile la Politehnică.

Ar fi încă multe motive de expus, dar nu cred că mai e necesar să fac această, deoarece, fiece bun ieşan le are înscrise în conştiinţa lui.

Şi dacă toată lumea ar fi convinsă de cele ce susţinem, nu cred că s'ar mai încerca vr'odată lucruri ce nu produc decât discordii şi murmur.

Univerisitatea ieşană, nu prima oară e pusă la răspântie. Şi altă dată s'au făcut tentative de acest fel; dar toate au căzut.

Universitatea a învins totdeauna şi va învinge şi de astă dată, căci miile de piepturi o susţin. Profesorii, studenţii, şi alţi oameni de înţelegere îşi oferă cu drag inima lor pentru dreptate.

In luptă, arma noastră este *adevărul,* în faţa căruia mincinuna cade.

•

Prestigiul Iaşului constă în faptul că norocul l'a hărăzit cu o Universitate, *cu care s'ar mândri nu un oraş, dar orice ţară.*

Şi tocmai această preţioasă bijuterie e în pericol să o piardă.

De ce copii Iaşului şi ai Moldovei nu trebuie să înveţe.

De ce nu trebuie să aibă şcoală?

De ce nu trebuie să trăiască?

Luându-le şcoala, acestora le închizi drumul viitorului; *le iei viaţa!*

Ne întrebăm: *va face cineva aceasta?*

G. COSTINESCU
Student

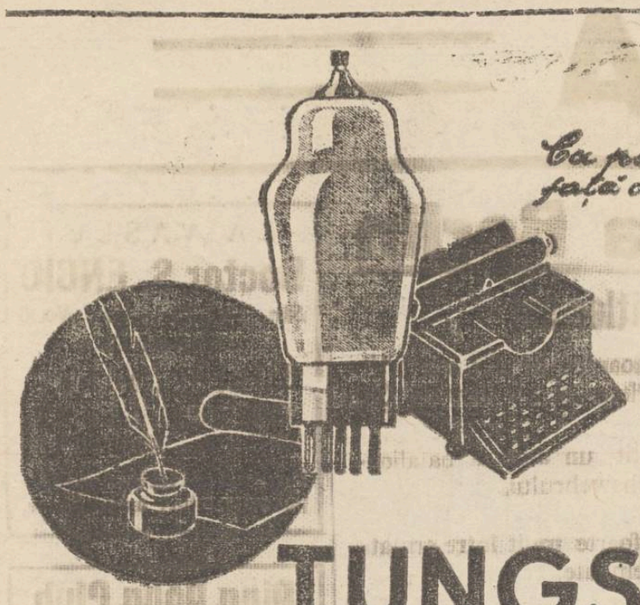

Ca pana de gâscă faţă de maşina de scris

aceeaş diferenţă este între energia lămpilor întrebuinţate până acum în aparatele cu baterii, şi lămpile moderne de 2 volţi „Clase B", Seria CB

TUNGSRAM

Cum a decurs şedinţa consiliului comunal

Ce s'a discutat şi hotărât aseară, la primărie

Incepe şedinţa.

Toată lumea e în picioare. Cu emoţie, d. Osvald Racoviţă, primarul municipiului omagiază memoria marelui Rege *Alexandru* şi al marelui prieten al României *Barthou*, victimele mişeleştii atentat din Marsilia, care a îndoliat toată lumea.

In numele minorităţii din consiliu, d. D. Dimitriu se asociază la zisele primarului şi propune ca două străzi din Iaşi să poarte numele celor două mari victime.

Ceia ce se acceptă.

D. Racoviţă, deplânge de asemenea moartea Mitropolitului Pimen, care deşi nu era moldovean, totuşi s'a identificat cu destinul Iaşului.

Asistenţe socială

Caravana milostenie—vine în discuţie.

D. Osvald Racoviţă, relevă munca depusă de Comitetul de doamne în frunte cu d-na Hurmuzescu şi ajutorul dat la nii de nevoiaşi.

Mulţumeşte tuturor.

D. inginer *Casetti* propune a se înfiinţa o taxă, care să servească la ajutorarea săracilor.

D-na *Hurmuzescu*: Sunt de acord. — Azi e *pomană* şi ar trebui să fie ajutor.

D. dr. *Cădere* vorbeşte de asistenţa socială, prevăzută în legea sanitară şi cea administrativă.

D. primar spune că a luat toate dispoziţiile necesare, iar îndată după sărbători asistenţa socială va deveni fapt îndeplinit.

Revendicările Iaşului

O comunicare a d-lui *Eraclide* produce discuţie.

D-sa cere lămuriri asupra întrunirii de azi de la „Phönix". In fruntea manifestului lansat se află primarul şi se vorbeşte de *centraliştii* cari subminează Iaşul.

D. Racoviţă declară că nu cunoaşte conţinutul manifestului, dar face parte din comitetul pentru apărarea Iaşului. De la 1859 se tot stârbeşte Iaşul şi s'au unit azi ieşenii pentru o acţiune comună.

La diferite întreruperi, d. Racoviţă spune că vina transferării catedrei de farmacie, o poartă facultatea de medicină, şi în special profesorii ambulanţi. De îndată ce a aflat, a trimis din Iaşi o telegramă de protest, iar d. deputat Vasiliu-Voina a protestat la Cameră.

Cu prilejul acestei discuţiuni, d. D. Dimitriu are o ieşire violentă la adresa d-lui ministru Victor Iamandi.

Haine vechi

D. *Eraclide*, critică măsurile luate de serviciul sanitar cu privire la magazinele cu haine vechi.

Crede că sunt măsuri luate în chip samavolnic.

D. dr. *Cădere*, medicul şef, se ridică împotriva calificării de *samavolnic*,—şi crede că d. Eraclide nu-şi dă seama ce ceia ce afirmă. Spune că faţă de cazurile de tifos exantematic, a luat o sumă de măsuri, dar n'a închis nici o prăvălie, n'a împiedicat pe nici un cumpărător, şi n'a vezat pe nimeni.

D. *Ianeu Zipa*, preşedintul Camerei de comerţ, confirmă faptul.

Disputa aceasta a dat loc la ieşiri violente.

Şi la o afirmare a d-lui Eraclide că medicii iau taxe ilegale, d. dr. Cădere cere afirmarea în scris, spre a face o anchetă, deşi e convins că e o acuzare neîntemeiată.

Pompele funebre

Intrăm apoi în ordinea de zi. Se votează statutul, prin care se înfiinţează regia comercială a pompelor funebre pentru creştini.

Se alege consiliul de administraţie, compus din părintele Niculea, preşedinte şi membrii preoţii Tincoca şi Vuescu, apoi colonel Zamfirescu, Stângaciu, Nicu Stanciu şi N. Dobrovici. Se va elabora un regulament de funcţionare.

Părintele *Niculea* se plânge că s'a autorizat o înmormântare, în care sicriul era aşezat pe un car cu boi.

Transportarea cu carul cu boi nu se va mai repeta.

Un nou cimitir

Se aprobă, propunerea d-lui ajutor de primar Pascu Stanciu, de a se înfiinţa în târgu-şorul Păcurari un nou cimitir pentru creştini, alături de cel evreesc.

La o întrebare a mea d. Pascu Stanciu ne răspunde:

— „Evreii au fost prevăzători. Un zid puternic desparte ambele cimitire".

*

Se votează apoi tranzacţia cu comuna Brăeşti, în ceia ce priveşte trecerea conductei de apă prin acea comună.

Se rezolvă diferite licitaţii şi vânzări de terenuri.

Noul membru în delegaţie

D. Osvald Racoviţă, anunţă demisia d-lui Nicu Stanciu din delegaţia permanentă a municipiului. D-sa elogiază activitatea d-lui Nicu Stanciu, care a depus o muncă devotată.

Se procedează la alegerea unui nou membru în delegaţie. Sunt două candidaturi: d-nii Dobrovici şi Matache Georgescu.

Votul e secret.

Sunt 42 voturi. D. Dobrovici e ales cu 23 voturi, iar d. Georgescu întruneşte 17.

După rezultatul votului, se vede că şi unii din majoritate au votat pe d. Georgescu.

D. primar felicită pe d. Dobrovici, având încredere că va depune acelaş devotament, ca şi d. Nicu Stanciu.

D. Dobrovici permite a-şi face în conştiinţă datoria.

Ora e târzie. Şi chestia societăţii apelor rămâne pentru altă şedinţă.

D. Osvald Racoviţă urează consilierilor sărbători fericite.

Şi toată lumea e mulţumită.

DAN

Arestarea călugărului din Toporăşti-Vaslui

Am relatat la timp încăierarea sângeroasă întâmplată în com. Toporăşti din jud. Vaslui între jandarmi şi un grup de săteni.

Vinovatul principal era socotit călugărul Mihai Toma, care dispăruse atunci.

Ieri călugărul a fost arestat. El a trimis episcopului Nifon al Huşilor o scrisoare, în care susţine că e nevinovat şi că el e un adept al Calendarului îndreptat. Episcopul Nifon urmează să decidă.

x Astăzi se termină la Tighina lucrările pentru legarea reţelei telegrafice române cu reţeaua sovietică. Imediat va începe traficul regulat de telegrame între România şi Rusia.

x Pe ziua de ieri, s'a înregistrat în localitate un nou caz de tifos exantematic.

x D. dr. Ilie Matei a fost numit şef de lucrări definitiv la laboratorul de chimie organică dela facultatea de ştiinţi din Iaşi.

AJUTOARE PENTRU ŞOMERI

la Camera de muncă

La Camera de muncă se împărţesc azi ajutoare pentru Crăciun la şomeri, de către comitetul pentru ajutorarea şomerilor.

Preşedintele Camerei a reuşit să obţie subvenţia necesară în acest scop.

Şomerii vor primi ajutoare în bani, lemne şi alimente.

Cei ce vor fi ajutoraţi trebuie neapărat să fie asiguraţi ai Casei centrale a asigurărilor, cu carte chitanţă în regulă.

Impărţirea ajutoarelor a început la ora 8 dim.

Din comisiune fac parte d-nii N. O. Mărgărint, insp. Gh. Ciurea, membrii comisiei interimare a Camerei de Muncă şi câţiva salariaţi şi meseriaşi.

Consfătuire în chestia unificării

Camerelor profesionale

Preşedintele Camerei de muncă d. N. O. Mărgărint, s'a întors ieri din Bucureşti unde a luat parte la conferinţa preşedinţilor Camerei de Muncă.

In afară de alte chestiuni privind această instituţie, s'a discutat şi despre contopirea Camerilor profesionale, într'o Cameră unică.

După cât ne spune d. Mărgărint, preşedinţii Camerilor au primit asigurarea din partea ministerului muncii că nu se va ştirbi interesele clasei muncitoare.

Preşedinţii Camerilor urmează să înainteze în scris ministrului muncii părerea lor, în ceia ce priveşte Camerile unice.

z. d.

In jurul agitaţiei dela mînăstirea Varatec

Maicele răsvrstite şi ancheta Mitropoliei

In legătură cu relatările noastre asupra resmeriţei dela mânăstirea Varatec, venim cu unele lămuriri.

In mânăstire s'a iscat agitaţie odată cu desemnarea ca stareţă a maicei Maria Stavrică.

După stareţa Raceş, soborul se aştepta să aleagă el pe noua stareţă; însă Mitropolia a numit pe superioara mânăstirei, fără să consulte soborul cum se obişnueşte.

De aici, nemulţumiri şi mai târziu agitaţie în urma unor instigaţii făcute de unele maice.

Acum doi ani, odată cu „resmiriţa" dela Mânăstirea Agapia, când soborul de acolo a debarcat pe maica Epraxia Macri, şi maicele dela Varatec au încercat acelaş lucru cu stareţa Maria Stavrică, însă defunctul chiriarh n'a acceptat.

Odată cu numirea P. C. Arhim. Ciopron, ca exarh al Mânăstirilor, lucrurile se liniştiseră.

Exarhul mergea în fiecare lună şi inspecta locaşurile dând sfaturile necesare.

Acum când s'a iscat agitaţia la Varatec, în loc ca exarhul să facă ancheta, au fost însărcinaţi; cu facerea cercetărilor protoporul Manoilescu şi preotul Constantinescu.

Maicele s'au simţit jignite că preoţi mireni le cerceează. Şi astfel agitaţia s'a menţinut.

Acum când lumea bisericească cunoaşte atâtea frământări, e cazul să se privească această chestiune cu mai multă înţelegere.

GR. SPIRU

Mulţumire publică

Aduc pe această cale, vii mele mulţumiri şi sentimente de recunoştinţă d-lor Doctor Dobrescu şi Racoviţă dela spitalul Asigurărilor Sociale din Iaşi, pentrucă m'au scăpat dela moarte sigură, operându-mă cu deosebită măestrie, în urma unui accident, de pe urma căruia am avut o perforaţie intestinală şi peritanită generalizată. Mulţumesc pentru îngrijirea ce mi s'a dat în spital după operaţie, şi recomand tuturor asiguraţilor a da toată încrederea medicilor acestui spital în frunte cu medicul şef, Doctor Em. Plăcinteanu.

AVEDIS EMILIAN

Vine

Cleopatra

Vaporizatoare, truse, flacoane cu colonie elegante, garnituri de tualetă, cristaluri etc. eftin, prima sursă

„La Elefant"

x Contra durerilor musculare, articulare, sciatice de natură reumatică sau gutoasă, întrebuinţaţi Frantzbrandwein Mentoformic Dr. Ratianu aprobat de Consiliul Sanitar Superior. Alină durerile redând buna dispoziţie. Depozit Farmacia Dr. Ratianu Iaşi, Cuza Vodă 48.

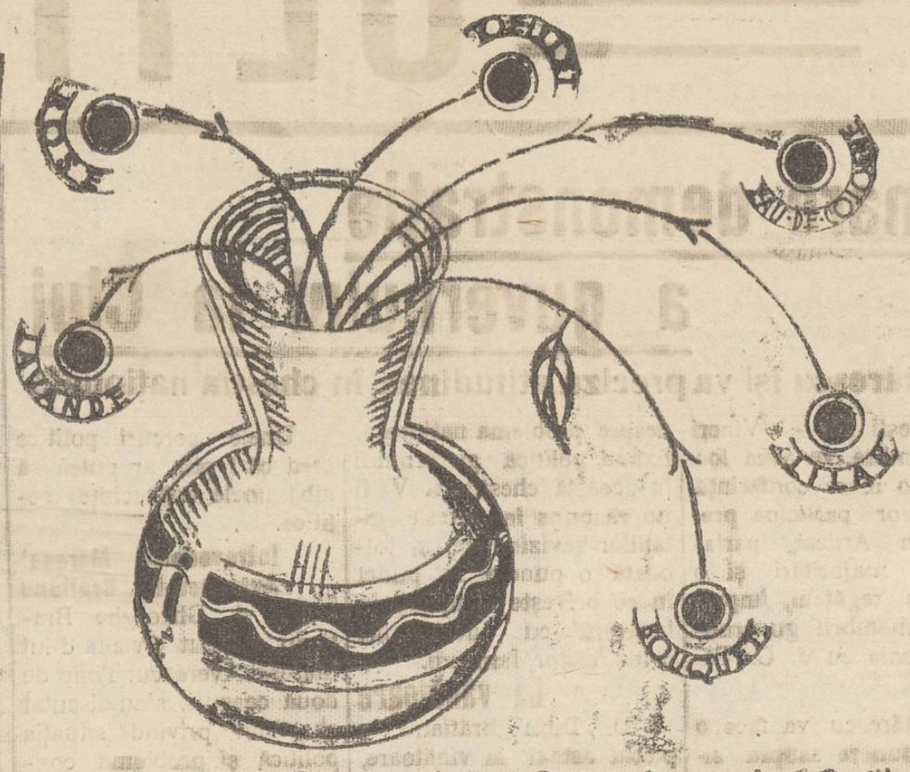

- cu 6 parfumuri alese: Rose, Lavande, Oeillet, Lilas, Bouquet, Eau de Cologne,
- cu o formă ideală, plăcută la mânuit,
- o capodoperă a parfumeriei moderne.

SAPUNUL ROND ELIDA

O manifestare a iubirei aproapelui şi serbarea Datinelor

Impresionanta solemnitate dela Fabrica de Tutun

Serbarea pomului de Crăciun, de la Manufactura de tutun, s'a ţinut ieri în cadrul programului anunţat şi în prezenţa a 600 familii de funcţionari şi lucrători.

Cuvântul introductiv al d-lui director, *inginer Mihalache*, s'a înălţat pe aceeaşi linie cu cuvântarea *părintelui Tincoca*, care în urma săvârşirei unui ocazional serviciu religios, a proslăvit puterea credinţei, a muncei disciplinată şi a însemnătăţii păstrării cu sfinţenie a datinelor creştineşti şi strămoşeşti.

In desfăşurarea programului, Corul Manufacturei, condus de d. Pierre Octav, şef de atelier, a produs o adevărată senzaţie, prin alegerea şi executarea minunată a bucăţilor muzicale ocazionale şi naţionale. Un cor desăvârşit.

Drăgălaşa *Ana*, fetiţa d-lui Inginer Mihalache, a declamat cu multă simţire versurile: *„Cu noi e Dumezeu"*.

Mult a impresionat apariţia pe scenă a micei fetiţi de 4 ani: *„M. Siniaschi"*, care a recitat şi cântat versuri ocazionale.

Artişti ai teatrului Naţional au reprezentat cu mult haz Vasilica — obiceiuri de anul nou — iar d. *Droşcan*, artist al Teatrului Naţional, a rostit un pluguşor admirabil alcătuit, cu vioiciune şi un remarcabil talent, care a provocat entuziasm în întreaga sală.

A urmat distribuirea îmbrăcămintei la 66 copii absolut nevoiaşi ai lucrătorilor şi pensionarilor fabricei.

Bucuria părinţilor şi copiilor era de nedescris la primirea pachetului cu întreaga îmbrăcăminte: *Palton, ghete, haine, ciorapi, mănuşi*.

Aceste însemnate daruri s'au făcut din economiile tuturor funcţionarilor şi lucrătorilor fabricei, de un comitet format din personalul manufacturei.

Partea a doua a acestei serbări s'a desfăşurat în vastele săli ale Cantinei, într'un cadru nespus de impresionant.

In prima sală, mesele cantinei ocupate de mulţimea copiilor—masa copiilor—

In a doua mare sală, cei 600 funcţionari şi lucrători ai fabricei în frunte cu directorul său ocupau până la ultimul loc masa comună a emplu din toate punctele de vedere, iar iubirea, respectul şi recunoştinţa întregului personal al Manufacturii s'a desprins din manifestările spontane ale tuturor colaboratorilor săi, cari merită a fi trecuţi cu litere de virtuţi muncitoreşti.

A fost o serbare excepţional de înălţătoare a sufletelor.

V. M.

RACHELLE IANCU
LEON ZILBERMAN

roagă rudele şi cunoştinţele a lua parte la cununia lor religioasă, care va avea loc Mercuri 26 Decembrie a. c. ora 6 fix în templul Neuschatz.

Aceasta ţinând loc de orice altă înştiinţări.

CALENDARE preţuri ieftine la „Librăria Universala" str. Ştefan cel Mare 8.

CU 200—500 lei lunar prepar elevi, Davidovici, Banca Judeţului str. Rosetti 4.

DE VÂNZARE 3 corpuri de casă, total sau parcelat, stradela Albă 2.

Din Înţelepţiunea Evangheliei

Bate!! Şi ţi se va deschide în plin.
Incearcă!! Şi te vei convinge că DALIN
Suprimă durerea şi dă sănătate.
Incearcă!!! Şi vei vedea că am dreptate.

DALIN antinevralgic puternic şi nevătămător previne şi vindecă: gripa, răceala, dureri de cap, dureri de dinţi, junghiuri, dureri menstruale, dureri reumatice, lumbago şi orice boală ce provine din răceală. Dalin nu vatămă inima şi nu oboseşte stomacul.

De găsit la toate farmaciile.

ULTIMA ORĂ

O mare demonstraţie a guvernului la Cluj

D. Tătărescu îşi va preciza atitudinea în chestia naţională

Bucureşti 23. — Vineri 28 Decembre, va avea loc în Cluj o mare conferinţă la care vor participa prefecţii din Ardeal, parlamentarii majoritari şi o parte din regăţeni, împreună cu membrii guvernului în frunte cu d. G. Tătărescu.

D. Tătărescu va face o largă expunere asupra situaţiei politice şi va vorbi despre problema naţională, fixând politica guvernului în această chestiune. Va fi un răspuns la adresa agitaţiilor revizioniste, şi totodată o punere la punct în ce priveşte campania în legătură cu declaraţiile d-lui Victor Iamandi.

Unele cercuri politice cred că faptul ar putea să aibă unele consecinţe politice.

Intrevederea Mareşal Averescu-Gh. Bratianu

Ieri d. Gheorghe Bratianu a făcut o vizită d-lui mareşal Averescu. Timp de două ceasuri, s'au discutat chestiuni privind situaţia politică şi problema constituţională.

La vânătoare

D. Dinu Brătianu a plecat astăzi la vânătoare, ca invitat al M. S. Regelui.

Incordare gravă la Berlin

între armată şi batalioanele hitleriste

Paris 23. — „Le Journal" află din Berlin că în noaptea de Joi spre Vineri, palatul Reichswehrului a fost ocupat de forţe militare şi poliţieneşti. Ieri paza a fost întărită.

Circulă diferite zvonuri. Se crede că s'ar fi pregătit un atac al batalioanelor naţional-socialiste, împotriva comandamentului Reichswehrului.

*

„Figaro" şi alte ziare află că încordarea a sporit foarte mult între armata şi batalioanele hitleriste. Sînt de aşteptat evenimente însemnate.

*

In teritorul Saar comisia de guvernământ a interzis arborarea de drapele. O parte din populaţie a arcorat, totuşi, steagul hitlerist.

La Saarebruck circulă pe străzi trupele internaţionale.

LA VASLUI
Doctor S. ENCIU
Str. I. C. Brătianu No. 5
CONSULTĂ:
BOLI DE PIEPT, NUTRIŢIE, DIABET, GUTĂ, SIFILIS
Pentru d-nii militari şi funcţionari preţuri avantajoase.

Ping-Pong-Club
Lăpuşneanu 24

Chestiunea suspendării

d-lui prof. P. Constantinescu-Iaşi

Ministerul instrucţiunii a suspendat din învăţământ pe d. Constantinescu-Iaşi, profesor la facultatea de teologie din Chişinău. Hotărârea a easta a fost luată în urma cererii ministerului armatei, care susţine că d. prof. Constantinescu Iaşi a contravenit la legea pentru apărarea statului.

Un grup de avocaţi din Bucureşti a întocmit un protest contra deţinerii d-lui Constantinescu-Iaşi, cerând imediata d-sale eliberare, în baza libertăţii de exprimare a gândirii. Totodată relevă că s'a călcat autonomia universitară, întrucât Senatul Universităţii din Iaşi nu şi-a dat avizul pentru suspendarea d-lui Constantinescu-Iaşi.

D. Aurel Bentoiu

nu vrea să se bată în duel

Se cunoaşte incidentul A. Bentoiu-Vasiliu Cluj, urmat de o provocare la duel.

Supra arbitrul d. general Moruzi, a opinat că ar fi cazul unei ieşiri pe teren.

Dar d-nii Istrate Micescu şi Niculescu-Olteţ, martorii d-lui Bentoiu, au refuzat ieşirea pe teren a clientului lor, întrucât d. Bentoiu n'a adus o acuzaţie d-lui Vasiliu Cluj, ci a reprodus o sentinţă penală a tribunalului Iaşi. Martorii d-lui Vasiliu-Cluj au respins această opinie şi au constatat că martorii d-lui Bentoiu refuză să acorde satisfacţia pe calea armelor.

Intrunirea de astăzi

pentru apărarea Iaşu'ui

Azi la ora 11 dimineaţă, în sala cinematografului „Phoenix" s'a deschis întrunirea cetăţenească convocată de comitetul pentru apărarea Iaşului.

Printre fruntaşii care au răspuns la chemarea lansată, notăm pe d-nii: C. Meissner, prof. N. Costăchescu şi prof. I. Borcea foşti miniştri, Traian Bratu rectorul universităţii, prof. P. Bogdan decanul facultăţii de ştiinţe, prof. dr. I. Tănăsescu decanul facultăţii de medicină, profesor Gr. T. Popa, profesor Şt. Procopiu, preot Cicerone Iordăchescu, primar Osvald Racoviţă, senator N. Gheorghiadi, P. Pogonat decanul baroului, locot. col. Florano, etc.

La ora când închidem ediţia, întrunirea continuă.

REP.

Zinoviev şi Kamenev

vor fi deportaţi

Londra 23.— Agenţia Reuter transmite un comunicat oficial din Moscova în care se anunţă că Zinoviev şi Kamenev au fost arestaţi în ziua de 16 Decembre. Li se va fixa domiciliu forţat într'o localitate anumită, — ceia ce înseamnă că vor fi deportaţi în condiţii aspre.

Voevodul Mihai, ...cu Moş Ajunul

la regina Maria

Bucureşti 23. — Voevodul Mihai, cu colegii lui şi cu d. colonel aghiotant Pălăngeanu, s'a dus aseară cu „Moş Ajunul" la palatul Cotroceni şi a felicitat pe Regina Maria.

Suverana a sărutat pe Voevod şi a împărţit daruri, lui şi colegilor.

Se revizuesc titlurile medicilor

Asociaţia medicilor din România a cerut d-lui dr. Costinescu, ministrul sănătăţii, să procedeze la revizuirea titlurilor medicilor din toată ţara, începând din anul 1918. D. Costinescu a răspuns că a cerut situaţiile din ţară, spre a efectua această revizuire.

Şeful croat dr. Macek

a fost graţiat

Belgrad 23. — Ieri a apărut decretul Inaltei Regenţe prin care şeful croat dr. Macek, este graţiat. Dr. Macek era condamnat la 3 ani închisoare pentru uneltiri contra siguranţei statului.

Graţierea a produs mare impresie.

E primul act al noului guvern Jeftici, şi se speră că va avea ca rezultat o destindere politică.

D. dr. Macek va sosi curând la Zagreb unde va fi primit cu mari manifestaţiuni populare.

*

D. Titulescu a trimis d-lui Jeftici o telegramă de felicitare, pentru reuşita alcătuirii noului guvern jugoslav.

SCANDAL

în tramvaiu

Aseară s'a produs un scandal în tramvaiul Gara-Abator. Cetăţenii d. Murache din str. Mărăcineanu 17 şi Gh. Hutanu din str. Mărăcineanu 26, au refuzat să achite costul biletelor.

Ei au adresat cuvinte injurioase conducătorului şi s'au luat la ceartă cu publicul călător. Ambii au fost deferiţi poliţiei.

Sinuciderea unui avocat

La Bucureşti, într'o cameră a hotelului „Roma" din Calea Griviţei, a fost găsit fără nesimţire avocatul Edmond Bocasiu din Satu Mare, în etate de 50 ani.

El înghiţise o mare cantitate de pastile de aspirină şi somnalin.

Sinucigaşul a fost dus la spital.

Motivul gestului disperat pare a fi o boală incurabilă.

*

Tot ieri a încercat să se sinucidă la Bucureşti d-na Clara Aronovici.

Sinuciderea unui plutonier

Plutonierul Ion Dârlău dela cercul de recrutare din Bacău, a venit în vizită la un prietin anume Gh. Avramescu din Tg.-Ocna. Acolo plutonierul şi-a tras un glonte în inimă şi în stare disperată a fost dus la spital.

Cauza actului funest ar fi o ceartă familiară.

Alegere

La Suceava s'a efectuat alegerea judeţeană, cu următorul rezultat:

Naţ.-ţărăniştii 7083 voturi; liberalii 6324; cuziştii 3438.

INFORMAŢIUNI

x In Bucovina ninge neîntrerupt de câteva zile. Temperatura a scăzut mult.

x D. dr. C. Tănăsescu, medicul şef al Capitalei, se află de ieri în Iaşi, unde va rămâne două zile.

x Astăzi, Duminică la ora 10 jum. s'au distribuit la Manufactura de tutun ajutoare săracilor din oraş.

x Prezicătorul ieşan d. Ionescu-Gandi din str. I. C. Brătianu, a introdus o reclamaţie de calomnie la parchet, împotriva ziarului „Momentul", în care au apărut injurii la adresa d-sale.

x In ultimele zile s'au declarat două cazuri de scarlatină în străzile Armeană şi Toma Cozma şi un caz de erizipel în str. Elena Doamna. Bolnavii au fost internaţi în spitalul „Izolarea".

x D. docent dr. Gr. Moisil a fost numit conferenţiar cu titlu definitiv la conferinţa de algebră superioară dela facultatea de ştiinţi din Iaşi.

x Astăzi s'au achitat la chestură salariile personalului poliţienesc pe luna Decembrie.

x Astă noapte s'a efectuat o razie în cartierul gării. Au fost arestaţi 20 indivizi fără acte.

x Toată lumea va petrece minunat la balul „Cercului studenţilor evrei ieşeni" care va avea loc în saloanele moderne ale orfelinatului evreesc, la 12 Ianuar 1935.

x D. Osvald Racoviţă, primarul municipiului, a primit ieri pe maestrul Colan, cu care a avut o lungă convorbire cu privire la societatea simfonică „Gh. Enescu".

D. primar a promis concertelor simfonice un larg concurs.

x IARĂŞI COROI! — D. Alexandru Trepcea din str. Sf. Sava 19, a adus la cunoştinţa poliţiei, că a primit o scrisoare de ameninţare semnată „Coroi" şi prin care i se ordonă să depuie suma de 50.000 lei într'o groapă din apropierea locuinţei.

Poliţia a început cercetări.

x Precizare. — In legătură cu o informaţiune apărută la rubrica „Ştiri poliţieneşti" în ziua de Marţi 27 Noembrie 1934, privitoare la d-rele Ecaterina Chirilă şi Silistra Chister din str. Sf. Andrei, ţinem să precizăm că ele au fost conduse la biuroul judiciar, pentrucă au fost găsite fără acte.

Ambele domnişoare au fost puse imediat în libertate, deoarece au prezintat ulterior actele în regulă.

Informaţii

x *„Opinia" apare mîne în număr festiv, în format considerabil sporit; şi se va vinde tot cu un leu.*

x **Două accidente de circulaţie.**—Astă noapte casapul Ştefan Pahornie din str. Păcurari 85, urcându-se într'un tramvaiu, a căzut de pe scară. In cădere el şi-a frânt călcâiul de la piciorul drept şi a fost internat la spitalul Sf. Spiridon.

— D-na Fani Weissman din str. Sauescu 1, a fost lovită în str. Unirei de maşina 28 Giurgiu, Victima s'a ales cu leziuni corporale.

x Aseară s'a serbat în locuinţa cunoscutului comerciant d. Fischler—Avântul, logodna simpaticei d-re Eliza Bernstein cu d. Lupu Peretz, fiul vechiului nostru depozitar S. Peretz.—Transmitem felicitări.

x In ajunul anului nou (31 Dec. ora 4 p. m.) are loc în localul Soc. de gim. „Sport şi Muzică", tradiţionala serbare a datinilor de crăciun.

Sunt rugaţi a lua parte, toţi membrii cu familiile şi invitaţi lor.

x Astăzi la Bucureşti s'a ţinut o consfătuire ministerială, după care s'a comunicat ziarelor că guvernul e stăpân pe situaţie.

Informaţii

x Depozit permanent de icre negre moi şi tescuite, la Fraţii Pogor.

x La dureri de cap, nevralgii, migrene, cereţi PIROFEN WERNER Farmacia Werner—Iaşi. 3

x Cumpărând jucării în altă parte decât la Socec riscaţi să pierdeţi banii, căci copii Dvs. le vor recunoaşte şi le vor refuza.

x Tusa şi Răguşeala în bronchitele gripale dispar repede cu *Pastilele de Eucalipt Benzomentolate Dr. Ratianu* aprobate de Consiliul Sanitar Superior. Indicate în toate afecţiunile pulmonare, laringite, astmă, desinfectează plămânii uşurează respiraţia. Depozit Farmacia Dr. Ratianu, Cuza-Vodă 48.

x Vinurile de la Fraţii Pogor, sunt naturale şi nefrecute în calitate. Preţuri, începând dela 14 lei lt.

Informaţii

Cadouri frumoase la MOCA
Cadouri eftine la MOCA
Cadouri originale la MOCA
x *Cărţi de vizită* comandaţi la Opinia, Lăpuşneanu 37.

TÂNĂR funcţionar particular, posedând cunoştinţe de contabilitate, caută post sau orice serviciu, pretenţiuni modeste. A se adresa la ziar.

UN PIANO marca Schmrighofer Wien, de vânzare, preţ avantajos. I. G. Duca 22, etaj I, R. S.

EVITAŢI CONTRAVENŢIILE fiscale adresându-vă cu încredere pentru orice operaţiuni de registre contabilului Spaier str. Sărărie 193. Discreţie absolută. Preţuri modeste.

REGISTRE COMERCIALE preţuri reduse numai la „Librăria Universala" str. Ştefan cel Mare 8.

DE ÎNCHIRIAT o cameră mare spaţioasă, în centru, str. Vasile Conta 13, în curte, pe scări. Lei 550 lunar.

A se adresa la proprietar C. Staig str. Trei Erarhi 9.

LA ŞEASE BUTOAIE str. Uzinei 4. Vinuri superioare 6 şi 8 lei litrul, în vederea sărbătorilor.

Ferma
Badareu
(Tramvay până la Piaţa Păcurari)
desface vinuri în detaliu, începând dela 10 lei litrul.
Se garantează că ori ce vin este perfect natural şi că nici unul nu provine din producători dubioşi.
Telefon No. 46

DUREREA de CAP
DE DINŢI şi NEVRALGIILE CELE MAI REBELE - ÎNLĂTURĂ IMEDIAT
NOVAL
CERUŢI LA FARMACII CUTIA ORIGINALA

Doctor în medicină
SOLO SCHREIFEL
BOLI INTERNE, PIELE,
Venerice, syfilis
Raze Ultra Violete
Diafermie
consultaţii şi tratamente zilnice între
7—10 dim. şi 2—9 seara
Duminica între 8—1 dim.
Str. Anastasie Panu 70
(vis-a-vis de Palatul Administrativ)

Furt de bijuterii

în str. I. C. Brătianu

Aseară, un hoţ s'a introdus în locuinţa d-nei Tina Munteanu din str. I. C. Brătianu 52 şi a furat o blană de valoare, o pereche cercei de aur, un inel de aur cu diamante şi diferite obiecte de argint. S'au dispus cercetări pentru identificarea jefuitorului.

Atac asupra unei doamne. D-na Ortansa Şlicaru din cartierul C. F. R. a reclamat poliţiei că pe strada Dr. Tausig a fost atacată de doi indivizi necunoscuţi, care i-au smuls poşeta cu acte şi 1500 lei.

Alte furturi.— Aseară un tâlhar a pătruns în casa d-rei Coca Brauchfeld din str. Bărboi 19, furând două sfesnice de argint.

Pe urma hoţului a rămas o pălărie, cu ajutorul căreia se rede că el va putea fi identificat.

— D-na Ceznac din str. N Gane 27 a reclamat că i s'a furat din casă suma de 800 lei.

— D-lui Virgil Cişman din str, Berăria Veche, i s'a furat un paletoan.

— Un furt s'a mai comis la d. Ignat Filip din str. Mărzescu 9. REP.

ŞTIRI POLIŢIENEŞTI

Diplomat german

care fuge de răspundere

Bucureşti 23. — Se ştie că automobilul ataşatului german d. Kunze, a lovit şi ucis pe funcţionarul V. Protopopescu dela Ministerul sănătăţii.

D. Kunze a fost chemat la poliţie pentru cercetări. S'a făcut un demers şi la legaţia germană.

Insă d. Kunze a refuzat să vie pentru a da lămuriri.

Chestia va fi discutată în parlament, după vacanţă.

Vine
Cleopatra

cumpără
No. **82** **Aur** dinţi, inele etc.
Veniţi direct
Brătianu
No. 82

Menaj modern

Nu aruncaţi banii pe jucării şi acadele
Pentru cadouri de Crăciun, cumpăraţi lucruri frumoase, utile şi eftine la Mag.
„EDUARD"

Expresia cea mai naturală o găsiţi în fotografiile făcute
La „LUVRU"
PORTRETE DE ARTĂ. PREŢURI ACCESIBILE.

Aducem la cunoştinţa onor. public şi onoratei noastre clientele că în oraşul Iaşi există numai o singură firmă şi reprezentanţă a fabricei de mezeluri
PODSUDEC
în str. Lăpuşneanu No. 10
la M. FRITZ BARTSCH
care vă poate garanta oricând pentru mezeluri numai din Cernăuţi Podsudec, şi care cu ocazia Sf. sărbători s'a aprovizionat cu cele mai fine mezeluri şi delicatese. Cele mai reduse preţuri.
Urăm din toată inima sărbători vesele şi sănătate clientelei noastre
Mag. de mezeluri PODSUDEC
Lăpuşneanu 10 La „Fritz"

ANUL XXXI No. 8309

ABONAMENTE

Lei 350 . . . . pe un an
„ 180 . . . . . „ 6 luni
„ 90 . . . . . „ 3 „
„ 1000 . . Instituții publice

ATELIERELE TIPOGRAFICE
IAȘI. — STR. LĂPUȘNEANU 37

Telefoane: Redacția 391, Administrația 394, Serviciul de noapte 367

1 leu

OPINIA

Ziar popular cotidian

MARȚI 25 DECEMBRIE 1934

Bon No. 22

Premii Gratuite 60.000 lei

Seria 58-a

Crăciun posomorât...

Și anul acesta cântecele de colindă și de stea, ca și cântarea bisericii vor vesti din nou mulțumirii credincioșilor, dumnezeiasca naștere a Fiului lui Dumnezeu. Intr'un staul de vite din ieslea Betleemului, în sărăcie lucie, se naște Soarele Dreptății. Și aceasta naștere, a rămas încă până astăzi, cel mai mare eveniment petrecut în sinul omenirii. Naștere minunată, însoțită de minuni. Căci îngerii s'au pogorât din ceruri deasupra peșterei plină de lumină și au adus lumii dumnezeescul mesagiu: *„Slavă întru cei sus lui Dumnezeu și pe pământ pace, și între oameni bună voire"*.

Din pricina nesiguranței, a nedreptății și a continuei scumpetii a vieții, în care trăim dela războiu încoace, și acest Crăciun gârbovit, vine ca și antecesorii săi, tot posomorit... Se vor cheltui și acum bani de sărbători, da, mulți bani de împrumut poate. Dar, adevărata bucurie tot nu va fi în casele multora.

De ce? Pentrucă astăzi, atâția creștini, încătușați în pofte și egoism, s'au îndepărtat de Hristos. Impotriva Pruncului nou născut, în sufletele multora se mai duce azi încă o luptă surdă... Prigoanele religioase din Rusia și din Spania îi par semne de bun augur și pentru țara noastră. Dar, istoria ne spune, că s'a înșelat Iulian. Apostolul și atâția puternici ai zilei, de care doar praful s'a ales!... Și tot Iisus a rămas să ne mântuiască...

Atâția dușmani încearcă să ne desbine biserica strămoșească pe tema calendarului îndreptat. Nu-i unire între conducători, carul statului scârțâie înglodat în împrumuturi și datorii. Ne mistuie atâtea crize. Unirea sufletească se încheagă cu greu... Iată atâtea motive pentru care și acest Moș Crăciun vine tot posomorât...

Mântuirea nu poate veni dacă nu ne întoarcem din nou la Hristos.

PR. N. HODOROABĂ

Nașterea Mîntuitorului

Inchinarea Magilor — Pictură de Albrecht Dürer (1471—1528)

IDEI ȘI FAPTE

PENTRU OMENIE

Marele scriitor englez, Ch. Dickens ne-a lăsat, printre atâtea alte lucrări valoroase, și o minunată nuvelă, intitulată: „O noapte de Crăciun".

Bogătașul Scrooge, „un individ lacom, sgârcit și în stare să stoarcă ultima picătură de sânge dintr'un om"; refuză categoric invitația nepotului său sărac de a serbători împreună Crăciunul. Scrooge face reproșuri aspre și bietului său slujbaș, fiindcă și acesta ține să se înveselească măcar o singură dată pe an, de Crăciun; în fine bătrânul sgârcit alungă dela ușa casei pe oamenii veniți să-i ceară obolul pentru cei săraci, precum, și pe micii urători...

Seara târziu. Scrooge e vizitat de umbra fostului său tovarăș de afaceri camătăreșt, Marley.

— „Indreaptă-te, Scrooge — apelea ă umbra lui Marley — i bun, cinstit și drept!"

Trei duhuri sfinte își iau apoi sarcina de a purta sufletul lui Scrooge pe toată fața pământului. Scrooge vede și simte suferințele celor mulți. Se înfăptuiește o minune: în noaptea nașterii blândului Isus, se naște și un alt Scrooge. Un Scrooge inimos, iubitor, înțelegător.

A murit Scrooge-bestia și s'a născut spre o viață frumoasă Scrooge-omul.

*

Astăzi—ca niciodată poate, în decursul celor 19 4 de ani care ne despart de data nașterii divinului Christ—omenirea duce o viață prea păcătoasă și nefericită. Nu-i pace între oameni, nu-i cinste, nu-i dreptate.

Scroogerii sunt mai lacomi, mai sgârciți, mai vicleni, mai egoiști ca oricând. Pretutindeni nu vezi decât ochi înlăcrămați, fețe posomorâte, nu simți decât necazuri.

Doamne, Dumnezeule! Către tine se înalță ruga noastră fierbinte, în noaptea aceasta sfântă:

— Mântuie-ne pe toți, căci nu mai putem pătimi atâta, nu mai putem îndura atâtea suferințe. Alungă răutatea, invidia și ura din suflete noastre. Fă-ne buni și inimoși. Fericește-ne. Izbăvește-ne!

I. L. BASARABEAN

DIN TOATA LUMEA

Cei ce se nasc de Crăciun. — Prezicătorul englez Gordon Canift din Londra prevede următoarele pentru cei ce se nasc de Crăciun:

Bărbații vor avea un caracter rigid. Vor fi energici și hotărâți, întreprinzând opere importante. Datorită acestei ambiții, unii vor ajunge la situații foarte înalte. In schimb alții, din pricina aceleiași ambiții, vor cădea în ruină. Nu vor fi prea fericiți în căsnicie, tot din cauza temperamentului lor aspru. In medie vor trăi 60 până la 65 ani.

Femeile ce se nasc de Crăciun vor fi deasemenea pline de energie. Vor avea aproape o fire bărbătească, cu multă hotărâre și ambiție. In căminul conjugal vor conduce gospodăria cu multă pricepere, fiind neveste și mame admirabile. Femei muncitoare vor aduce un real aport bărbaților. Viața lor se arată mai lungă, reușind să depășească vârsta de 70 ani.

In genere, spune prezicătorul englez, cei ce văd lumina vieții în zilele de Crăciun, vor fi oameni vrednici.

*

Programe de ciocolată.—Pentru zilele serbătorilor de iarnă, marele teatru „Excelsior" din New-York a introdus o inovație plăcută. Programele care anunță subiectul și distribuția spectacolului sânt făcute din ciocolată.

Pe două tablete subțiri de ciocolată sânt scrise cu litere albe de zahăr numele actorilor și cuprinsul rezumativ al spectacolului. Acest program de ciocolată vine învelit într'o hârtie cu emblema teatrului și se împarte publicului în mod gratuit.

Așa că se poate spune că e un program într'adevăr... dulce!

*

Crăciunul mâncăcioșilor.—La Chicago există un club al mâncăcioșilor. Și în toți anii, de Crăciun, se organizează un ospăț pentru campionat.

Se servește membrilor cluburilor un menu uriaș format din zeci de feluri de mâncare, în cantități enorme. Pentru fiecare fel de bucate se dă un anumit timp (zece minute, un sfert de ceas). Când trece acest interval, farfuriile trebuie să fie goale.

La urmă se constată cine a mâncat mai mult și acela este proclamat președinte al clubului pentru noul an. Instalarea lui se face în noaptea revelionului, când se organizează un nou banchet grandios.

*

Sărutul permis de Crăciun—In Italia sărutările și îmbrățișările în public sînt interzise. Contravenienții sînt pedepsiți cu amendă, iar în caz de recidivă pot primi 2 pînă la 5 zile închisoare.

In timpul Crăciunului însă, această restricție e suspendată. In zilele serbătorilor de iarnă, îmbrățișările în public sînt permise în Italia. Perechile se pot săruta pe stradă, în localuri, în tramvaie,— în văzul tuturora. Și probabil tineretul va profita de această îngăduință!..

Hitleriștii schimbă numele Crăciunului

Hitleriștii, în fanatismul lor național, au hotărât să schimbe numele principalelor serbători prin nume de eroi și legende din vechea mitologie gotică.

Astfel numele Crăciunului va fi înlocuit cu „Lupta Uriașilor" (un episod din istoria teutonilor). De asemenea paștele se va numi „Fața Freei". Freea a fost zeița rodirii în vechea mitologie germană.

Și în felul acesta hitleriștii cred că rezolvă marile probleme ale neamului lor!...

Clinica păpușelor

Un mic spital pentru repararea jucăriilor

In cartierul „Oliva" din Berlin, s'a deschis cu câteva săptămâni înainte de sărbători o așa numită „clinică pentru păpuși". Zile întregi s'au perindat acolo sute de copii, aducând jucării la reparat. Unei păpuși i s'a rupt piciorul, unui soldat de metal i s'a deslipit capul...

Interesant este că în această „clinică" sui-generis, totul e aranjat în aspect de spital, pentru a satisface imaginația micilor vizitatori. „Chirurgul", care este șeful atelierului, poartă un halat alb și adeseaori privește cu o lupă, pentru a constata „radioscopic" derajanmentele interne ale pacienților de pânză, lemn sau metal.

După ce specialistul pune „diagnosticul", începe operația și tratamentul. Iată un exemplu: Păpușa unei fetițe nu mai închide ochii când e culcată și nu mai țipă, când e sculată în picioare. E o gravă perturbare internă și se impune neapărat o intervenție chirurgicală.

Șeful clinicei așează „pacienta" pe o mică masă de operație. Ii scoate rochia de mătasă și apoi (fără narcotizare) îi spintecă stomacul, unde se află instalat mecanismul cu „nervii" ce duc la ochi și la gură. Se defectase un resort. „Chirurgul" pune imediat o altă spirală de sârmă și lipsește gaura stomacului. „Bolnava" rămâne câtva timp subt supraveghere, până când cleiul se usucă. Operația a reușit deplin. Păpușa și-a recăpătat glasul și clipirea ochilor.

*

In felul acesta, în clinica din Berlin, se repară zilnic zeci și sute de păpuși. Atelierul, în afară de chirurgul șef, mai numără trei asistenți și două asistente.

Cu toate acestea, în ajunul serbătorilor de Crăciun, cei șase meseriași n'au reușit să satisfacă numeroasele cereri. Intr'o singură zi, s'au prezintat 218 clienți. Unii asistă la micile operații; alții însă (mai ales fetițele) nu pot suporta scena de durere provocată păpușilor iubite și de aceia așteaptă într'un culoar, cu nerăbdare, cu emoție!

Dar în fond, desigur, clinica păpușelor este încă un aspect al crizei de astăzi. Părinții trimet jucăriile la reparat, fiindcă probabil nu pot cumpăra altele noui. Iar micuții, în naivitatea lor simpatică, sânt fericiți că pot reda sănătate și viață micilor făpturi de carton și metal, cu care-și distrează anii copilăriei, epoca visurilor...

Cine a inventat jucăriile

Primele păpuși

Un ziar vienez, care se ocupă cu istoricul jucăriilor, spune că jucăriile au o vechime multi-milenară. La primele popoare au apărut și jucăriile pentru copii.

Egiptenii, asirienii, fenicienii și evreii au fabricat și ei jucării.

Ele erau făcute în special din lut și piatră, având figură de oameni.

Numai la evrei jucăriile n'aveau chip de om, ci reprezentau diferite obiecte.

Primele păpuși de lemn au fost create de greci, care aveau darul sculpturii. Erau păpuși mari de o rară frumusețe. Se spune că filosoful Platon a făcut prima păpușă, cu niște coarde în stomac, așa că păpușa scotea sunete curioase.

Precum se vede, din cele mai vechi timpuri copii aveau nevoie de distracții.

Abonați-vă la „Opinia"

„Opinia" literară și artistică

Vorbe...

Acelaș Crăciun!

Crăciunul de astăzi pare identic cu cel de anul trecut, cu cel din toți anii. Parcă e acelaș tablou, care revine la fel pe acei și filă de calendar. Ai impresia că cea croncă timpului e învârtit de ve curi să sune la 25 Decembrie și să trezească oamenii pentru evenimentul festiv.

Iată, decorul reapare, scos din garderobu cu amintiri, ca decorul pentru o reluare anuală pe scena vieții. Aceleași jucării, aceeași păpuși de ciocolată, aceeași vitrine încărcate peste pentru cadouri și mici satisfacții. Acelaș ospăț mai spumos ca deobiceiu, acelaș dor de bucurie și iluzii. Și în culisele acestui spectacol, aceiași mizerie amorțită, aceleași dureri, acei și resemnare..

Crăciunul de astăzi pare identic cu cel de anul trecut, cu cel din toți anii. E atât de identic, încât tot ce s'ar putea scrie despre el, ar fi aidoma cu tot ce s'a scris până acum. Deaceia... punem punct, satisfăcuți că am umplut astfel spațiul necesar al acestei rubrici.

Și doar asta am vrut!...

I. b.

...și fapte

Preferinți

Un ziar parisian a întreprins o anchetă printre scriitori și artiști, punând întrebarea: „Care este principala d-voastră preferință?" Iată câteva răspunsuri:

Tristand Bernand: „Am o preferință irealizabilă: actorii să spuie pe scenă ceiace am scris eu în text".

Maurice Dekobra: „Voiajul. Este ceiace prefer mai mult. Aș călători mereu, fiindcă voiajurile sânt și instructive, și plăcute".

Sacha Guitry: „Un prietin bun și înțelegător. Un prietin sincer valorează mai mult decât o comoară de aur".

Maurice Chevalier: „Prefer filmele în care joc eu, fiindcă—nu-i așa?..—sânt cele mai bune"...

Mistinguett: „Muzica; da, muzica. O prefer oricând și oriunde".

O statistică nostimă

Bernard Shaw povestește într'un ziar englez următoarea întâmplare:

Acum cinci ani, marele scriitor englez vizitase un sat din Anglia. Primarul de acolo i-a spus atunci că satul numără 3517 locuitori.

Zilele trecute Bernard Shaw s'a dus din nou în acel sat și a vorbit din nou cu primarul, care i-a spus că ultima statistică a stabilit că'n sat sînt tot 3517 oameni.

— Cum se poate asta, după cinci ani? a întrebat Shaw surprins.

— Foarte simplu, a răspuns primarul. De câte ori se naște un copil, dispare și câte un tânăr din sat...

Cartea popoarelor

Editorul american Kingston are un proect interesant. El a intrat în legătură cu câte un scriitor reprezintativ din toate statele, invitându-l să scrie o schiță scurtă care să caracterizeze țara și poporul său.

Aceste schițe vor fi adunate într'un volum enorm de aproape 2000 pagini, din care să nu lipsească nicio țară. Cartea va prezenta astfel aspecte caracteristice despre toate țările și va purta titlul „Cartea lumii".

Clipe vesele

— De ce îl urăști așa pe Ionescu?
— El a fost logodnicul nevestei mele.
— Ei și?
— Și, nătărăul, a rupt logodna...

*

— Cum e nevastă-ta: blondă sau brună?
— Nu știu încă; acum nevastă-mea e la coafor...

Evocări

Crăciunul de altă dată la Iași

de Rudolf Suțu

— Spune'mi, am întrebat pe cineva, cum era viața mai de mult în Iașul nostru, de pildă, de serbătorile Crăciunului?

Fie-care timp, cu farmecul lui, cu oamenii lui,... mi'a răspuns dînsul. Zilele de Crăciun și revelionul luau proporții mărețe. Cucoanele din Iași se pregăteau cu mult înainte de aceste serbători, cu îmbrăcăminte aleasă, iar când venea Crăciunul, fiecare casă se'ntrecea în mâncăruri le cele mai alese și mai gustoase.

Nu lipseau, cum nici acum nu lipsesc, lăutarii cu cântecele lor duioase și cari erau răsplătiți cu mult bănet. Incepea apoi uitatul cotilion, format din 40-50 părechi, iar decorațiile erau niște adevărate surprize artistice aduse anume din Paris. Dansul ținea până la ziua albă.

In timpul acestor serbători, serile de spectacol rivalizau cu cele mai plăcute petreceri. Toată lumea se ducea la teatru. Trupa română se compunea din artiști de elită: Pascali, Luchian, Bălănescu, Galino, etc., cari atrăgeau totdeauna un public numeros. In ajunul Anului Nou, se dădeau baluri mascate la teatru. Ele erau și focarul unor nenumărate aventuri plăcute și și alcătuiau subiectul multor discuțiuni în lumea Iașului. Un carnaval foarte sgomotos, cu o serie neîntreruptă de petreceri.

La unul din baluri, cu loji pline, unde sclipeau gâturi goale împodobite cu diamante, iar în sală fracuri și costume luxoase, un domn costumat în postilion 18-me siècle, cu un bicu în mână, împărțea scrisori francate și ștampilate la poștă, pe adresa doamnelor și bărbaților cu vază din societatea ieșană de atunci. Fiecare din aceste răvașe conținea într'un stil delicat, desvălirea unui secret aparținând adresantului sau adresantei, care, la cetirea conținutului, se impresiona atât de mult, încât fără să vrea, lăsa ca figura să'i trădeze starea sufletească. Balul era în plină revoluție. Doamnele și domnișoarele rugau bărbații să afle numaidecât cene'i fan tasticul și atot știutorul postilion, care însă, se făcuse deja nevăzut.

Emoția tuturor încetă când apăru o nouă mască în locul postilionului. Era un magician acoperit cu un somptos costum de circumstanță. El prezicea observând palmele doamnelor și cavalerilor, desnodământul aventurilor între prinse de aceste persoane și pronosticurile lui atingeau atât de direct și sigur iluziile încât curiozitatea tuturor a fost ațâțată și mai mult, decât o ațâțase postilionul. Intr'o clipă, toată lumea nu urmărea de cât un singur lucru: să afle cu orice preț cine e magicianul care, de sub ochii tuturora se făcuse și el nevăzut și in rase în pământ.

Peste puțină vreme, apărea un călugăr, abea târându-se de bătrânețe, cu o carte mică în mână și oferindu-se a procura oricărei doamne, mijlocul de a afla ce se va întâmpla cu dorințele ei. Se adresa de pildă doamnei: — „Știu bună doamnă, zicea cu o voce tremurândă călugărul, că vreți să știți ce răspuns o să căpătați la ravașul d-voastră de eri seara... scris pe hârtie rose, legat cu cordeluță și trimes în secret la adresă, prin un om al d-voastră. Deschideți cartea aceasta și o să aveți răspunsul".

Doamna deschidea cartea, fața ei se îngălbenea, căci cetea la fila deschisă lucruri cari se potriveau întocmai cu scrisoarea. Și călugărul proceda așa cu toate persoanele din sală, până dispărea. Postilionul, magicianul și călugărul, erau una și aceiași persoană, un tânăr din societatea ieșană.

In casele d-nei Zulnia Sturdza se aduna multă lume, de serbătorile Crăciunului.

Fosta soție a caimacanului Vasile Sturdza, era o mare patriotă, ca și fratele ei Costachi Negri, înzestrată cu însușiri înalte și cu un caracter,

Continuare in pagina II-a

Vizitaţi Expoziţia de Radio

la „RADIO-SALON"

Milştein str. Reni 44 a

Telefon 191 **Chişinău**

care prezintă toate noutăţile radiotechnicei moderne.

„Hornyphon" (Viena) Ferrocort-Octode-Super. Unde ultra scurte. Anti-fading. Dispozitiv pentru distrugerea paraziţilor.

„Erco" (Londra) Aparatul premiat la Expoziţia Internaţională de Radio. 2 modele: a) la priză şi b) la baterii.

„Sonorette" (Paris) cea mai mică superheterodynă universală cu 5 lămpi. Selectivitate absolută. Fără antenă! Fără pământ!

„Rola" cele mai bune difuzoare electrodynamice engleze şti, neîntrecute în tonalitate şi claritate.

„Satop" cele mai rezistente lămpi pentru radio şi cele mai bune piese detaşate.

Toate aceste la

RADIO-SALON

Milştein, Str. Reni 44 a, **Chişinău**

Telefon 191

Şoşoni = Galoşi

CAUROM

PRIMA FABRICA ROMÂNĂ

BUCUREŞTI-CERNĂUŢI

DURABIL • ELEGANT • EFTIN

MARFĂ GARANTATĂ DE FABRICĂ

în loc de cadou

Pentru sărbătorile de Crăciun

Preţurile eftine şi strict fixe numai la magazinele de galanterie

„Voaleta"

***Chişinău** Str. Puşkin No. 44*

***Bălţi** Str. Regele Ferdinand I No. 142*

S'a primit mare asortiment de cele mai moderne mănuşi de dame, poolowere, ciorapi, lingerie de dame şi bărbaţi şi alte mărfuri de galanterie.

Nu uitaţi că numai la noi sunt indicate preţurile fixe pe fiecare obiect.

„MAXIM" cele mai perfecţionate şi introduse lămpi cu lumină incandescentă.

DEPOZITUL fabricei bine asortat cu toate piesele de schimb la reprezentantul pentru Basarabia, Moldova şi Bucovina *A. A. Blizniuck*, str. Mareşal Badoglio No. 96, *Chişinău*.

Nu este suficient

ca o haină să fie *eftină*, ea trebuie să fie şi *elegantă* şi de bună *calitate*. Aceste **trei** calităţi le obţineţi numai dacă îmbrăcaţi o haină „SARCOT".

„SARCOT" s.a.r. Bucureşti

Suc. CHIŞINAU Str. Alex. cel bun No. 102

Confecţiuni fine pentru Barbaţi, Dame şi Copii. Raion pentru comenzi civile şi militare. Bogat asortiment de stofe indigene şi străine

„Postăvăria Avântul"

FRAŢII FISCHLER

Iaşi Str. Ştefan cel Mare No. 29. Telefon Nr. 150

Marele deposit de vânzare pentru engros şi detail al produselor

Fabricelor de postav şi Ţesături de Mode din Braşov

W. Scherg & Co.

S. A. Braşov

Ce caută toată lumea?

Calendarele „Socec"

Dureri reumatice nu are acela care ia la prima indispoziţie **JAWOL**

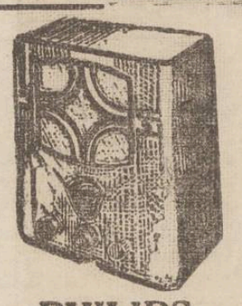

PHILIPS

Tip 522 A. şi 522 U.

„ Tip. 522 A.

„Octoda-Super" Superheterodină cu 6 lămpi pt. curent alternativ de o calitate excepţională în această categorie de preţuri. Redare extrem de fidelă. Difuzor dinamic cu magnet permanent. Regulator continuu de tonalitate. Scala exact etalonată în lungimi de unde. Regiaj automat al volumului.

Tip. 522 U. *acelaş ca mai sus însă pentru curent continuu şi alternativ.*

Singurul depozit pentru Iaşi

RADIO MERCUR

Str. Lăpuşneanu No. 6

Ferma

Badareu

(Tramvay până la Piaţa Păcurari)

desface vinuri în detaliu începând dela 10 lei litrul.

Se garantează că ori ce vin este perfect natural şi că nici unul nu provine din producători direcţi.

Telefon No. 46

DOCTOR

D. Brânişteanu

Asistent Universitar

— Medic de Spital —

Boli interne

(Roentgen-Diagnostic)

Consult: 2-5 şi după rendez-vous. Str. V. Conta 18

Un loc unde Crăciunul se serbează de 14 ori pe an

In toată lumea, după cum se ştie, Crăciunul se prăznuieşte o singură dată pe an. Există însă un colţ pe pământ, unde Crăciunul se serbează de 14 ori pe an.

Locul acela e Sfântul Mormânt dela Ierusalim. Protestanţii şi catoticii serbează acolo Crăciunul la 25 Decembrie. Biserica grecească n'a renunţat însă la vechiul ei en dar şi prăznuieşte Crăciunul la 6 Ianuarie. Armenii îl serbează la 18 Ianuar, iar abisinienii în fiecare lună, afară de luna Martie.

Astfel, în acel loc, Crăciunul e prăznuit de 14 ori pe an.

Piaţa de Crăciun

O raită în Hală.—Scumpetea păsăriior.—Totuşi se cumpără.—Prăznuire îmbelşugată

Ajunul Crăciunului!

Feluritele aspecte dela magazinele ieşene, reporterul „Opiniei" le-a încrustat la ţimp.

Noi, am aruncat o privire în piaţa de alimente.

Ne-am convins că negustorul nu s'a dat înlături de a tarifa alimentele cu preţuri de... sărbătoare.

Abundenţi de bunătăţi.

Păsări cu nemiluita.

Curcanii (8-10 Kgr.) s'au urcat la 220 260 lei. Cu opt zile în urmă îi luai la 150 lei. Perechea de gâşte 130-150 lei, de raţe 80-100 lei, găinile 60 80 100 lei.

Scumpe foc!..

Carnea s'a găsit la trunchiuri, berechet. A avut căutare din pricina scumpetei păsărilor.

De peşte nu te puteai apropia!

Anul trecut, din cauza gerului, peştele erai sloi.

Azi, preţul te îngheaţă. Ştiuca 50 lei Kgr.; crapul 40 lei, etc.

Fructele, accesibile la preţ.

Dever mare, cu toată scumpetea, au făcut negustorii din piaţe.

Nicio gospodină nu s'a întors acasă cu banii în pungă...

Va fi, după cât se pare, un Crăciun ceva mai sătul, întrucât s'au achitat salariile şi pensiile pe Decembrie.

Deaceea şi scontăm ca ieşenii vor petrece boiereşte de Sfi. sarbători. (Vinul este destul de ieftin).

Cinematografele desigur vor fi aglomerate. Incasări bune va face şi Teatrul Naţional, care a pus pe afiş „Vânzătorul de păsări" şlagărul stagiunii.

Şi datinele vor reînvia.

Fabricantul de stele mi-a spus că a vândut întreaga... recoltă.

S'au scos zaci de autorizaţii pentru nunţi fărăneşti, caterinci şi jocuri cu urşii.

Cu cele zise, urăm milelor de cetitori: „petrecere bună" şi „serbători fericite".

PETRICĂ GRANCEA

SPECTACOLELE DE CRĂCIUN

TEATRUL NAŢIONAL a fixat pentru cele 3 zile de Crăciun un reportoriu variat şi menit să atragă spectatorii.

Marţi (ziua I-a), în matineu se reia *„Mireasa din Tărăscău* savuroasa comedie a lui Otto Indig; seara se joacă pitoreasca lucrare *„Neamul Şoimăreştilor"* de d-nii M. Sadoveanu şi M. Sorbul.

Miercuri (ziua II a), în matineu ca şi seara afişul este susţinut de opere a de mare succes *„Vânzătorul de păsări"*.

Joi (a treia zi), în matineu se joacă drama *„Tatăl"* de Strindberg; seara iarăşi se joacă opereta *„Vânzătorul de păsări"*.

Biletele se vor putea găsi la agenţia Braşca", toată ziua, cât şi la casa teatrului.

Cinematografele

Cinematografele ieşene au reţinut pentru sărbătorile Crăciunului, un mănunchiu de filme valoroase.

Aşa „TRIANONUL" ne-a rezervat superba realizare *„Aşa se termină o iubire"* cu Paula Wessely apreciata vedetă din Viena, însoţită de încântătorul Willy Forst.

Celălalt film este *„Testamentul Dr-ului Mabuse"* în realizarea lui Fritz Lang. „SIDOL" va prezenta *„Cleopatra"*, într'o montare excepţională. Filmul este interpretat de un reuşit ansamblu, în frunte cu Claudette Colbert şi Ioseph Schildkraut.

Cinematograful „ROXY" a reţinut *„Tinereţe a ta e viaţa"* cu tenorul Ioseph Schmidt şi *„Ana Cristie"* cu divina Greta Garbo.

„PHOENIXUL" a reţinut *„Menaj modern"* cu Adolphe Menjou şi Mary Astor, precum şi interesantul film de senzaţie *„Masacrul"* cu Richard Barthelmes.

Aşa dar, spectatorii ieşeni vor avea unde să se distreze în zilele Crăciunului.

I. Arm.

Balul asigurărilor Sociale

Mercuri 26 cor. a doua seară de Crăciun) va avea loc balul asigurărilor sociale, dat în scopul colectării unui fond pentru ajutorarea şi îmbrăcarea cu haine a copiilor de meseriaşi săraci. Balul are loc în saloanele asigurărilor.

Organizatorul balului d. V. Arseni, preşedintele asigurărilor, împreună cu alţi fruntaşi meseriaşi a activat pentru buna reuşită a acestui bal.

S'au pregătit surprize plăcute şi variate.

Îndemnăm ieşenii să se ducă la această petrecere dată într'un scop atât de frumos.

x *Talmud Thora „Tatarăşi*—Populaţia evreiască este rugată a lua parte la solemnitatea îmbrăcării (Halbuşa) copiilor săraci de la Talmud Thora care va avea loc Marţi 25 Decembrie a. c. ora 3 p. m.

Vor lua cuvântul dl. Rabin Haim Rabinovici şi dl. Rabin I. Aschenasie.

Informaţii

x **Dispariţia unei fete.**— Parchetul local a dispus cercetări, spre a se stabili, unde se află tânăra Ana Rotaru din Bălţi.

Unică fiică la părinţi bogaţi, ea s'a dus zilele trecute la Ungheni, unde a fost găzduită de femeia Eliza Dudău, din casa căreia a dispărut.

Şi de atunci nu se mai ştie nimic despre soarta tinerei fete.

x **Fată de numeroase personalităţi,** d. dr. Costinescu, ministrul sănătăţii, şi-a exprimat toată satisfacţia pentru activitatea pe care o desfăşoară d. dr. Bulău, inspectorul regiunii sanitare din Iaşi. Ministrul a adăugat că a reţinut multe din expozeul ce i a făcut d. dr. Bulău, cu prilejul vizitei dela inspectorat.

x Avocatul Gh. Olăreanu din Huşi a făcut acţiune în contencios la curtea de apel Iaşi contra ministerului de Domenii, cerând anularea deciziei prin care a fost scos din postul de avocat al statului.

Crăciunul de altă dată la Iaşi

(Continuare din pagina I-a)

de o energie atât de puternică, încât n'a şovăit niciodată, în lunga şi dureroasa cale a vieţii ce a străbătut-o până la capăt, cu aceiaşi mândrie şi demnitate care i-au atras nu numai admiraţia, dar şi cea mai adâncă dragoste şi veneraţiune, a tuturor celora care au cunoscut-o. Şi în fruntea lor se numărau Regele Carol şi Regina Elisabeta, căreia i-a fost prima damă de onoare.

De sărbătorile Crăciunului toată lumea de atunci a Iaşului intelectual venea să aducă urări de fericire acestei femei superioare. Erau trei surori: dânsa, Cocuţa Vogoridi (mai târziu principesa Ruspoli) şi maica Evghenia Negri, foasta stareţă a M-rei Varatec. Trustrele aceste surori, aflându'se în luptele pentru realizarea Unirii, între Vogoride soţul şi cumnatul lor, care râvnea pentru dinsul tronul Moldovei şi între fratele lor Costachi Negri, s'au dat cu toată inima de partea acestui din urmă, pentru care aveau o admiraţie nemărginită.

RUDOLF SUŢU

Comunicaţia cu Rusia

Cetatea-Albă 24. — Camera de Comerţ din localitate a fost informată că Ministerul a admis ca traficul spre Rusia sovietică să se facă şi pe apă cu ajutorul vapoarelor, pe drumul Bugaz-Odessa.

In acest scop vor putea servi vasele care fac legătura Bugaz-Constanţa.

Aceasta însă nu exclude construirea podului proiectat la Tighina.

Tragerea premiilor „Opiniei"

Lista câştigătorilor

In eleganta sală „Trianon" a avut loc ieri tragerea premiilor acordate gratuit de ziarul „Opinia".

Iată lista câştigătorilor:

3000 lei

No. 3705 Aglaia Merlescu Talpalari 4.

A lei 500

No. 2953 Adela Teitler Inundaţilor 2, No. 4766 Lt. Col. Popovici Sărăriei 14.

A lei 200

No. 2793 Ana Tudose strada Palat 11, No. 3793 Const. Zamfir Str. Stejar 22, No. 4793 Bianca Moise Str. Crucei 38, No. 7984 Malvina Bruh str. I. C. Brătianu 110, No. 3984 Vasile Tulească Moara de Vânt 24, No. 2984 Ecaterina Răcucanu Muzeelor 50, No. 3703 Eugenia Florescu Cişmeaua Păcurari 18, No. 2703 Dea Bogonos Impas 40 Sfinţi 5 bis, No. 5837 Nellu Baumgarten Tătaraşi 54.

A lei 100

No. 5702 Aurel Nicolau strada Alexandri 3, No. 3729 Gh. Vartic pensionar Bis. Sf. Lazăr, No. 2729 Virginia Costin studentă Stradela Sărăriei 19, No. 1729 Petre Afonasief Săulescu 19, No. 2831 Prof. Cosmovici Sărăriei 82, No. 3831 Adina Gh. Petrescu Str. Toma Cozma 33, No. 4831 Zisu Rosenzveig I. C. Brăt. 24, No. 4871 Solica Cohn Dancu 5, 2871 Doctor Iacoby Ştefan cel Mare 29, No. 3871 Maria Ionescu str. Sf. Andrei 45, No. 3678 Faibiş Moise str. Brunetelor 6, 2878 Stefania Vasiliu str. Fulger 19, 4878 Maria Löbel Ştefan cel Mare 44, 2708 Maria Zailer str. Calaraşi 7, 3708 Dumitru Vasiliu Şoseaua Arcu No. 45, No. 4708 Paula Rosentzweig str. I. G. Duca 54, No. 5712 Paulina Marcovici Lăpuşneanu 10, No. 4712 Roza Rosen Apeduc 23, No. 3712 Raşela Braunstein str. Sărărie 35 No. 4834 Sofia Manea str. I. Creangă 66, No. 3834 Theodor Sfichi str. I. G. Duca 8, No. 1834 Constantin Neamţu str. Atelierelor 56 No. 5750 Herşcu Ghizela str. Căpitan Păun 9, No. 4750 Căpitan Dumbraveanu C. 4 A, No. 3750 Amalia Danu Sărăriei 68, No. 2145 Neculai P. Chirica Ghica Vodă 24, No. 3695 Pericle Mărculescu Plăcerilor 6, No. 4745 Petru Terenzi farmacist Lăpuşneanu, No. 2022 Florescu Zaharia Batiştei 8, No. 3892 Neculai Lăpuşcă Strada Sărăriei 79, No. 4822 Filio Weissglas Aleia Negel, No. 4926 Moritz Segall str. Sf. Lazăr 54, N. 3926 Teodori Ecaterina Cart. C. F. R. Pav. 5, No. 2926 Loc. Savin Lascar Catargi 3, No. 7727 Auerbach Moise str. Inundaţi 2, No. 4727 Lucia Poni str. Cogălniceanu 7, No. 3727 Mircea Rohrlich Piatra N. Cuza-Vodă 268, No. 2796 Gh. Pescaru str. Loc. Popovici, No. 3796 Raşela Rosenfeld str. G. Enescu 2, No. 4796 Ioan Rena str. Trompeta 4, No. 3702 Natan Kaner agent com. Ghica Vodă 63, No. 4702 Ernestina Sterbaum str. Palat 98.

Câştigătorii se pot prezinta la administraţia ziarului nostru, spre a şi ridica premiile.

Informaţii

x **Crima din str. Moara-de-Vânt.** — Parchetul local a cerut Consiliului Corp. V Armată din Braşov, de a trimite sub pază sigură pe deţinutul N. Băisan, arestat pentru comunism în închisoarea din Braşov, spre a se stabili dacă el e fiul lui Băisan din com. Vlădeni. După cum se ştie, până acum s'a presupus că acest Băisan ar fi victima asasinatului descoperit în nisipăria din str. Moara de Vânt. Rămâne de văzut ce vor stabili noile cercetări.

x Acum câteva zile a izbucnit un incendiu în str. Ipsilante 25.

Stabilindu-se că focul a luat, naşterea din neglijenţa chiriaşului Av. Grumberg, acesta a fost trimis în judecată.

x **Dr. Brener** *specialist. mamos*, bolile de femei. *Cons* 6—8 d. m, în str, Banu 8,

ÎNTREBUINŢAŢI CU ÎNCREDERE DALIN

O lună eftină

15 DECEMBRIE — 15 IANUARIE

„UNICON" S. A.

O LUNA EFTINA

IAȘI — STR. ȘTEFAN CEL MARE No. 69

VINDE ENDETAIL

dela fabrică direct la consumator

Paltoane, mantile, paltonașe, etc.

cu prețuri excepțional de reduse

O lună eftină

Simplifică bărbieritul:

Aparatul „Valet" AutoStrop este sistemul de ras cel mai perfecționat din lume. Ascute singur lama. Tăiș ascuțit proaspăt pentru fiecare bărbierit. O lamă ține săptămâni fără să fie înlocuită. Nimic de demontat, nimic de deșurubat. Alegeți „Valet".

Lei 100 zece lame

"VALET" Auto Strop Safety Razor

POPORUL IAȘILOR CERE:

respectarea învățământului Moldovenesc; îngrijirea bisericilor; estetizarea Iașului; descentralizare.

Cuvântul fruntașilor orașului nostru

Marea demonstrație cetățenească de eri din sala „Phoenix" pentru apărarea Iașului a depășit cadrul unei simple întruniri, transformându-se într'o impunătoare manifestație ieșenistă.

Adunarea a fost prezidată de d. prof. dr. *I. Tănăsescu*, care a făcut istoricul răsfoirii sistematice a universității ieșene.

D-nii *C. Meissner, prof. I. Borcea* și *C. Toma* au insistat asupra necesității solidarizării ieșenilor.

D. *prof. N. Costăchescu* a arătat nevoia unei descentralizări reale pentru propășirea Iașului și a Moldovei.

D-nii *Osvald Racoviță, ing. Andreescu-Cale* și av. *I. Axinte* au examinat nevoile Iașului sub toate raporturile.

D. *prof. I. Borcea* a îndreptat o severă filipică împotriva tendinței de a se despuia universitatea ieșană.

D. prof. dr. Gr. T. Popa a declarat că se pregătește o lovitură și pentru facultatea de medicină, prin desființarea ultimilor 3 ani de studiu și transformarea ei într'o școală de medicină.

Au mai vorbit d-nii *Traian Bratu* rectorul Universității, *prof. Cicerone Iordăchescu, senator N. Gheorghiadi, Dorojan* în numele industriașilor, *M. Isac Moscovici* din partea comercianților și studenții *Mitrică* și *Constantinescu.*

In genere toți vorbitorii au scos în relief faptul că se practică un centralism exagerat, investindu-se tot capitalul și energia în Capitală, iar restul țării e lăsat de izbeliște.

După încheerea cuvântărilor s'a expediat o telegramă de omagiu Suveranului, după care s'a adoptat următoarea

Moțiune

„Cetățenii Iașului, fără deosebire de credință politică, întruniți în sala „Phoenix" în ziua de 23 Decembrie 1934 ora 10 dimineața, au luat în discuție modul în care este tratat în prezent vechiul lor oraș istoric și cultural; și în urma expunerilor făcute de reprezentanții tuturor partidelor politice, precum și al diferitelor asociați și instituții, cari constituesc viața acestui oraș, au ajuns la următoarele concluzii generale:

1) Voința Regelui, așa de clar exprimată la deschiderea cursurilor universitare din 1933, prin care se hotăra că *„Iașul trebuie să fie capitala culturei românești"*, trebue să fie pusă în practică.

Iașul a trecut prin proba timpului în ceeace privește cultura, și a dovedit în epoci succesive fecunditatea spiritului său creator. Deaceea este o datorie a întregului popor românesc, care și-a plămădit esența sufletului său la Iași, să menție și să ajute prosperarea continuă a acestui mediu superior.

Azi când statul a devenit intervenționist în toate ramurile de activitate, el care condiționează direct (prin mijloacele materiale concentrate în mâna sa) toate manifestările, trebue să sprijine în cel dintâi rând focarul de cultură din Iași.

Toate școlile Iașului, cu universitatea în frunte, trebuesc puse pe primul plan de interes al țării. Deaceea *cetățenii Iașului ridică un protest unanim, împotriva oricărei încercări de a descompleta învățământul universitar.*

Ei cer hotărât abrogarea modificării făcute la art. 90 a legei învățământului Universitar, prin care învățământul farmaceutic se concentra la București. Ei cer d-lui ministru al Instrucției publice să recunoască actualul învățământ farmaceutic dela Facultatea de medicină din Iași, care funcționează pe baza legilor universitare azi în vigoare.

De asemeni ei cer să se retragă proectul de concentrare la București a învățământului tehnic și agricol de la Universitate.

Ei cer încă să se completeze lipsurile materiale și de personal ale învățământului din Iași și să termine clădirile începute (Universitatea, Facultatea de medicină, Clinicele, Școala Normală de fete, etc.)

2), Bisericile Iașului sânt adevărate pagini din istoria neamului, scrise în piatră. In această privință Iașul e un adevărat templu—muzeu, dar mare parte din aceste biserici (cum este Golia, Bărboi, ș. a.) se află în ruină și cu ele se pierde un prețios capital național. De aceea cetățenii Iașului cer o îngrijire imediată pentru a fi salvate de la ruină toate bisericele istorice.

3) Orașul Iași are cele mai desfundate străzi din țară, alimentarea cu apă detestabilă și cele mai ruinate clădiri; și această stare este consecința războiului, care în timpul refugiului a grămădit în el toate autoritățile țării și pe toți refugiații. Poporul românesc a contractat în timpul războiului obligația de a reface ceeace a stricat și de mult s'a împlinit scadența acestei obligații. Deaceea cetățenii Iașului, cer guvernului să dee din împrumutul intern o sumă însemnată pentru refacerea Iașului, achitând astfel una din datoriile cele mai importante ale țării.

4) Din pricina centralismului exagerat, toate întreprinderile și toate instituțiile economice și financiare ale Iașului sânt într'o completă stagnare. Viața întreagă a orașului este amorțită.

De acela cetățenii acestui oraș cer o *adevărată* descentralizare regională, pentru a se putea înviora în Iași diferitele activități cari fac viața târgului.

5). Cetățenii Iașului privesc cu mare simpatie adunarea la un loc a tuturor personalităților din orașul lor (peste deosebirile de partid și de credințe particulare) în scopul realizării unui program comun privitor la orașul Iași și la provincia Moldovei.

Ei își îndeamnă să stabilească în de comun acord un plan minimal de realizări, care să intre ca o obligație de înfăptuiri în toate programele partidelor și în toate încercările personalităților ieșene. Ei cer personalităților adunate azi la un loc să-și încheie definitiv și să-și extindă acțiunea lor în tot cuprinsul Moldovei lui Ștefan cel Mare, pentru a se ajunge astfel la o acțiune unitară a întregei provincii, în scopul unei adevărate descentralizări, pentru ca statul să-și înțeleagă îndatoririle toate".

Moțiunea a fost primită cu aclamații, de către numeroasa asistență.

AL. NESTOR

Agresiunea misterioasă din Tătăraș

Un meseriaș găsit în nesimțire pe stradă

Astă noapte a fost găsit în nesimțire, pe str. Ion Creangă un bărbat necunoscut. El prezenta leziuni pe față și la cap, provenite de pe urma lovirilor aplicate cu un cuțit dur.

Necunoscutul a fost transportat la spitalul israelit unde i s'au dat îngrijiri medicale.

Revenindu-și în fire, a declarat că se numește Const. Onuță, e meseriaș și locuește în str. Arapu 97.

Meseriașul a arătat că a fost atacat de doi indivizi necunoscuți care l-au maltratat în chip sălbatec.

Poliția a început cercetări pentru identificarea agresorilor.

O sinucidere curioasă

în jurul unor fraude

Ismail 24.—O sinucidere s'a înregistrat ieri în orașul nostru în legătură cu fraudele de milioane săvârșite la prefectura de județ.

D-ra Ană Ivanov, sora fostului contabil al prefecturii Gh. Ivanov, și-a tăiat arterele mâinilor.

Asupra sinucigașei s'a găsit o scrisoare, prin care ea arată că comite gestul în semn de protest, întrucât principalul acuzat V. Novacovschi a fost pus în libertate, iar fratele ei, care e mai puțin vinovat, a fost menținut în arest.

Incercarea de sinucidere

a unei ieșence

Femeia Elisabeta Geamgiu din str. Țuțora de Nord 24, a încercat astă noapte să-și pue capăt vieții.

Ea a înghițit conținutul unui pahar cu acid azotic și fiind cuprinsă de dureri, a fost transportată la spitalul israelit unde i s'a dat ajutor medical.

Starea ei e în afară de pericol.

Nu se cunosc cauzele gestului disperat.

RADIO-SERVICI

La magazinul „RECORD"

Str. Lăpușneanu No. 27

GABRIELA WASSERMAN
Av. THEODOR PINELES

roagă pe această cale pe toți prietenii și cunoscuții să la parte la celebrarea cununiei lor religioase care va avea loc Marți 25 Decembrie ora 6 p. m. *foarte precis* la Templul Neuschatz.

O serbare a Datinelor

în județul Iași

Școala nouă din satul Banu, Cucuruzeni-Cucuteni, datorită familiei d-lui Eduard Lăzărescu deputat, a luat astăzi aceasta înfățișarea unui adevărat focar de cultură și redeșteptare națională.

Școala model, poartă numele „Vintilă-Brătianu".

Și pentru prima oară în școala „Vintilă-Brătianu" *Moș Crăciun* a împărțit daruri la copii.

E un punct bun de relevat în cinstea d-relor și d-lui Eduard Lăzărescu, care își înalță satul la frumoasele obiceiuri strămoșești.

La serbare au participat și numeroși ieșeni, printre care părintele Vuza inspector general școlar, din partea ministerului de instrucție, și d. Ion Defin, din partea județului. Totul s'a petrecut într'o atmosferă de adâncă recunoștință din partea sătenilor.

DAN

Răspuns Regal

La inaugurarea sanatorului de la Ruginoasa, d. dr. Gheorghiadi directorul institutului, a trimis M. S. Regelui o telegramă de omagiu și devotament.

De la Palat a sosit următorul răspuns:

„Majestatea Sa vă mulțumește și vă urează ani de muncă și prosperitate".

secretar particular BUHMAN

Luat drept hoț

un lucrător e împușcat

Chișinău 24 —Lucrătorul Ilie Ciugi, venind să viziteze pe fratele său Ion la fabrica de cărămizi din str. Tighinei, proprietatea d-lui maior Pascu, a fugit luat de paznicul fabricei drept hoț. Acesta trăgând cu revolverul asupra lui Ilie Ciugi, l-a rănit mortal.

De frică paznicul a fugit.

Mătăsurile

GALLIA

Pentru toalete de seară, pentru toalete de ocazie sau de după amiază

GALLIA prezintă totdeauna un asortiment extraordinar

LA PREȚURI STRICT DE FABRICA

Sucursala IAȘI Str. Cuza-Vodă No. 83

Lista juraților

pentru sesiunea Ianuar

La Tribunalul secția I-a a avut loc tragerea la sorți a juraților sesiunei de iarnă ce începe la 15 Ianuarie.

Comisiunea de tragere la sorți a fost compusă din d-nii prim-președinte Wincler, prim procuror Mihănescu și prim grefier Luchian.

Au fost sortiți d-nii prof. P. Costin, av. I. Iordăchescu, prof. Al. Pocovnicu, ing. Victor Haer, prof. univ. Ilie Bărbulescu, prof. N. Negru, inst. M. Hulubei, inst. Gh. Oană, prof. C. Motaș, prof. C. Menciu, prof. univ. Traian Bratu, Grigore Carp comerciant, ing. Dima Gavriliu, prof. C. Popovici, căp. St. Onciovici, prof. C. Baciu, Iacob Hirschenzohn, V. Gavrilescu pensionar, dr. Al. Hahman, profesor Vasilache Grig. Mertic, prof. M. Barbu, av. Didi Hulubei, Herșcu Ichilovici, prof. N. Martiniuc, M. Protopopescu pensionar, Ilie Grigoriu pensionar, Em. Stratan, Cristea T. Cristea, I. Popovici comerciant, Leib Kleinștein, Colonel Al. Vasiliu, dr. Brener Iacob, prof. I. Bejenaru, prof. V. Popovici și Iordache Mateescu comerciant.

Supleanți au fost sortiți d-nii N. Nedelcu comerciant, dr. H. Zamft, Leon Fischer și prof. dr. Tănăsescu.

Distribuirea ajutoarelor

la Manufactura de Tutun

Ieri s'a distribuit la Manufactura de tutun din localitate, ajutoarele în alimente oferite de către directoratul fabricei, prin 200 bonuri pentru alimente și 100 bonuri pentru lemne.

Aceste ajutoare s'au împărțit populației nevoiașe din oraș, după alegerea făcută de comitetul Caravanei milosteniei.

In pachete de câte 5 Kgr. cartofi, 4 Kgr. fasole, 1 Kgr. zahăr și 1 Kgr. orez, fiecare nevoiaș își primea ajutorul de alimente și deosebit acel de lemne, sub supravegherea d-lui director St. *Mihalache* și subdirector *I. Iosef* într'o ordine și bunăvoință mai presus de orice laudă.

TABLETA TESTA COMBATE MIGRENE JUNGHIURI NEVRALGII DURERI DE DINTI RĂCELI GRIPĂ IN FARMACII ȘI DROGUERII

CALENDARE prețuri ediție a „Librăria Universala" str. Ștefan cel Mare 8.

DALIN

antinevralgic puternic și nevătămător previne și vindecă: gripa, răceala, dureri de cap, dureri de dinți, junghiuri, dureri menstruale, dureri reumatice, lumbago și ori ce boală ce provine din răceală.

DALIN

nu vatămă inima și nu obosește stomacul

De găsit la toate farmaciile.

Isidor Herman

Sanitar de Spital

(Subchirurg)

Specialist rutinat în mică chirurgie

Absolvent al Școlii Sanitare conf. noului regulament, promulgat și publ. în Monit. Of., având pregătire sectională și destulă experiență după ani îndelungi de continue studii teoretice și practice, cu practică îndelungată în clinici de chirurgie, de boli contagioase, interne, venerice, ospicii, dispensare, sanatorii, posturi de prim ajutor etc.

Execută conform prescripțiilor medicale:

Incisii, pansamente, injecții, sondaje, flebotomii, ventuze simple și scarificate, spălături, clisme, vaccinațiuni antivariolice, ajutoare urgente etc. etc.

și în cele mai perfecte condițiuni de asepsie și technică și cu prețuri extrem de modeste.

Strada Păcurari No. 49

LEI 100

placa de gramofon

Ultimele șlagăre ca:

„Vrei să ne întâlnim Sâmbătă seara"

La Mag. „Phönix"

Lăpușneanu 44

MISTERUL

vieței oricărei persoane dela naștere până la finele vieței, și numele descoperă prezicătorul ocultist

ANDREI

Fisionomist, chiromant, hipnotizator, cabalist, cartomant, zodier. Singurul care nu-și face reclamă.

Str. Sf. Andrei No. 44.

Vine Cleopatra

MOȘ CRĂCIUN a adus expoziția de jucării pentru copii „La Glob".

ULTIMA ORĂ

Un soldat se aruncă din tren

fiindcă n'avea bilet

O nenorocire s'a întâmplat în trenul accelerat Pașcani-Cernăuți.

In dreptul stației Vicșeni, soldatul Constantin Lehman din legiunea de jandarmi Câmpu-Lung s'a aruncat din tren, fiindcă n'avea bilet și se temea de urmări, mai ales că soldații n'au voie să călătorească în trenuri accelerate.

Soldatul s'a ales cu picioarele fracturate.

Expoziția profesorilor și pictorilor ieșeni

la Academia de Arte frumoase

In ziua întâiu de Crăciun se deschide în sal oanele Academiei de Arte Frumoase din localitate o *mare expoziție de pictură*, la care participă alături de d-nii profesori Băncilă, Toniță, Cosmovici, Troteanu și pictorii D na Spiridon Stavăr, Marșic, Clavel, Al Popovici, Agafiței, Țolea, Alupi, Cămăruț, Iamandi, Dumbravă.

Trebuie văzut în această manifestare colectivă, un semn de solidaritate profesională pe de-oparte ;—iar pe de altă parte, un indiciu de muncă intensă și sistematică, depusă de artiștii plastici din localitate.

Palatul regal din București fastuos renovat

va inaugurat de Anul Nou

Un ziar din Capitală anunță că palatul regal din București a fost renovat după cele mai moderne planuri de arhitectură. Suveranul a supraveghiat personal lucrările.

Dintre toate sălile, cea mai importantă și frumoasă este *sala tronului*. De proporți puțin obișnuite, are 15 metri înălțime, având pe fațadă colonadele ce se pot vedea din stradă. Toată sala e lucrată din marmoră.

Tronul e majestuos, iar draperiile splendide ce-l înconjoară au costat jumătate milion lei. In fundul sălii au fost așezate tablourile regilor Carol I și Ferdinand, artistic lucrate de pictorul Bordenache.

Plafonul sălii a fost decorat de cunoscuta pictoriță d-na Cecilia Cruțescu-Stork. Spre a putea executa picturile, s'a

M. S. Regele Carol II

adus o macara automată, cu ajutorul căreia pictorița se urca până la tavan. Picturile plafonului prezintă o alegorie a istoriei, artei și științei românești.

Suveranul e foarte mulțumit de această decorațiune.

Se povestește că în orele libere, voevodul Mihai s'a distrat cu plăcere în sala tronului. El și colegii de școală se urcau cu macaraua automată până la plafon. Intr'o zi voevodul Mihai a fost uitat zece minute în macara sus, lângă tavan. Și colegii, ca și voevodul, au făcut mult haz.

Sala tronului are lumină indirectă. Becurile nu se văd, fiind ascunse în pereți.

In tavan se mai observă un număr de găuri. Ele se deschid la caz de incediu și din acele găuri se scurge un lichid ce stinge repede flăcările.

Sufrageria palatului regal e situată sub sala tronului. Și că e lucrată din marmoră, având deasupra ușilor picturi care reprezintă : fructe, pești, etc.

Sala tronului și sufrageria vor fi complect terminate până la Anul-Nou, când probabil se vace inaugurarea.

*

București 24. — M. S. Regele și Voevodul Mihai au plecat aseară la Sinaia unde vor petrece Crăciunul.

Regina Maria pleacă astăzi.

Remanierea cabinetului

se va face după vacanță

București 24. — Marea manifestațiune anti-revizionistă a guvernului, care va avea loc la Cluj în ziua de 28 Ianuar, e organizată de d. ministru Al. Lapedatu.

Vor lua parte activă și d-nii miniștri I. Inculeț din partea Basarabiei și I. Nistor reprezintând Bucovina.

D. prim-ministru Tătărescu va discuta și chestiunea naționalizării orașelor din Ardeal, în legătură cu declarațiunile d-lui Victor Iamandi.

*

Se afirmă că îndată după vacanță, se va proceda la remanierea cabinetului.

Ziarul „A. B. C." pretinde că la Cluj d. Tătărescu va dezavua pe d. Victor Iamandi și că, prin remaniere, d. Iamandi va fi sacrificat.

Dar cercurile guvernamentale dezmint această afirmație, considerind-o o simplă intrigă.

*

D. Tătărescu a luat ieri dejunul la „Capșa" împreună cu d-nii Inculeț și Franasovici, cu care a discutat asupra situației din partid.

Indrăzneț atac în Iași - Chișinău

Un pensionar jefuit și aruncat pe pe fereastra vagonului

Un îndrăzneț atac banditesc s'a produs în trenul București-Iași-Chișinău.

Intr'un compartiment de clasa II voiajau pensionarul Neculae Stoian din Ploești și doi necunoscuți.

Când trenul a ajuns în dreptul stației Cornești (Basarabia), necunoscuții l-au atacat pe pensionar.

L-au furat portofelul cu bani și acte, apoi l-au aruncat pe fereastră, în timp ce trenul mergea.

Victima s'a ales cu grave leziuni pe tot corpul.

Agresorii au dispărut.

Se fac cercetări pentru prinderea lor.

Se modifică iarăși regimul vamal ?

București 24. — In cercurile guvernamentale se vorbește că, în urma tratativelor pe care d. ministru Manolescu-Strunga le-a dus în străinătate, s'a stabilit necesitatea unei noi modificări a regimului de export și import.

D. Manolescu-Strunga se înapoiază în țară înainte de Anul Nou, și va lua în cercetare felul cum trebue modificat regimul vamal.

Teroarea din Rusia

Moscova 24. — In legătură cu arestarea lui Zinoviev și Kamenev, se afirmă că ei vor fi expulzați din Rusia—urmând a pribegi ca și Trotzki.

Au fost arestați și 15 colaboratori intimi ai lor, care vor avea probabil aceiași soartă.

Soxoni Galoși Quadrat Riga

Mai mulți tineri evrei

victemile unui escroc

La Constanța a sosit un nou grup de tineri evrei din Polonia, care plecaseră spre Palestina dar au fost readuși de vaporul „Dacia".

Tinerii au căzut victimele unui escroc anume Moritz Lutski.

Acesta le-a promis că-i va introduce în Palestina. Dar la graniță, escrocul a dispărut și tinerii au rămas fără niciu sprijin, deoarece dăduseră escrocului toți banii.

Emigranții au fost duși la Alexandria, unde organizația sionistă a strâns un fond, pentru retrimiterea lor în patrie.

Lihniți de foame, tinerii evrei au ajuns ieri la Constanța și caută în prezent mijloace, pentru a putea pleca în Polonia.

LA ȘEASE BUTOAIE su. Uzinei 4. Vinuri superioare 6 și 8 lei litrul, în vederea sărbătorilor

Dr. M. MOISE
Boli interne. -- Copii -- Venerice
RAZE ULTRAVIOLETE
ELECTROTERAPIE
IAȘI, Str. Zugravilor No. 2
Cons. 8—11, 3—8 p. m.

INFORMAȚIUNI

„Opinia" urează numeroșilor cetitori, sărbători fericite.

Expoziția Troteanu.—Eri dimineață a avut loc vernisajul salonului de pictură al d-lui *N. Troteanu*, instalat în rotonda Academiei de Arte-Frumoase. Au asistat mulți eșeni de înă intelectualitate.

Expozantul, într'o fericită dispoziție de lucru ca și de inspirație, a lucrat mult. Rodul acestei munci a fost urmărit ieri.

Dl. N. Troteanu a primit felicitări călduroase.

x *Numărul viitor al „Opiniei" va apărea Joi 27 Decembre, la orele obișnuite.*

x Autoritățile polițienești au primit o circulară de punere sub urmărire a avocatului dr. Taler Sigmund, originar din Cernăuți și stabilit la București str. Leonida 3.

El este urmărit de parchetul militar al Corp. 4 armată, fiind implicat în organizația comunistă de sub conducerea avocatului Coracian.

x La palatul Justiției, în timpul vacanței Crăciunului, atât Tribunalul cât și Curtea, au fixat orele de lucru după amează, ca și în tot cursul anului.

x *Octogenar tăiat de tren.* — Bătrânul Petrache Constantinescu din Vaslui, în etate de peste 80 ani, veteran din războiul dela 1877, a fost surprins în gara Pașcani de un tren, care i-a retezat picioarele. In stare gravă, victima a fost dusă la spital.

x *Comitetul Blocului Pensionarilor* și-a suspendat obișnuitele ședințe până la 8 Ianuar, când va începe o intensă activitate de organizare și de propagandă pentru strângerea legăturilor între toți pensionarii din localitate.

x *Ajutoarele pentru meseriași.*— Meseriașul Herman Schwartz din str. Marta 22 ne informează că la Camera de muncă s'au distribuit câte 5 kgr. cartofi și 5 pâini la fiecare meseriaș pentru serbători.

Alte ajutoare nu s'au dat.

D-sa întreabă: aceste ajutoare sânt în valoare de 60 mii lei, — sumă tri isă de Minister în acest scop ?!

x Vizitați expoziția Parfumeriei „VENUS" unde găsiți cel mai bogat asortiment pentru cadouri. Prețuri foarte eftine.

Cadouri frumoase la MOCA
Cadouri eftine la MOCA
Cadouri originale la MOCA

x In ziua de 26 Decembrie a doua zi de Crăciun, va avea loc în salonul Asociației „Ahva" un mare bal mascat al copiilor, organizat de această societate.

Intrucât li s'au confecționat copiilor admirabile costume se prevede că serbarea copiilor va repurta un mare succes.

In program sunt trecute mai multe numere muzicale și artistice cari vor delecta copii.

x **Durerea de bătături** te enervează și te indispune. Remediul îl găsiți în preparatul „ANTICALUS" soluție și pomadă care alină durerile și desinfectează bătăturile. Depozit Farmacia Dr. Ratianu str. Cuza Vodă 48.

x Bucuria sărbătorilor o aduce Cartea Românească-Iași. Cadouri pentru mari și mici, utile, instructive și cu prețuri extrem extrem de eftine.

x **Aduceți copiilor Dvs. jucării de la Socec și se vor bucura.** 5

x De ani de zile URODONAL constituie o adevărată binefacere pentru bolnavi de reumatism, gută, artero-scleroză, nevralgii, migrene, obezitate, artritism, etc. amelorându-le sau vindecându-le radical boala.

Așa se explică renumele de care UI ODONALUL se bucură pretutindeni, și recunoștința pe care sute de mii de suferinzi, astăzi tămăduiți, i-o poartă.

x Părinți, păziți-vă copiii contra epidemiilor, întrebuințând Preventivele Werner :

Oleu Preventiv
Gargara Phenoxil sau
Soluția Mime.

Farmacia Werner—Iași. 1

REGISTRE COMERCIALE prețuri reduse numai la „Librăria Universală" str. Ștefan cel Mare 8.

EVITAȚI CONTRAVENȚIILE fiscale adresându-vă cu încredere pentru orice operațiuni de registre contabilului Șpaier str. Sărărie 193. Discreție absolută. Prețuri modeste.

PIERDUT livretul militar eliberat de Batalionul 1 Activ Craiova, pe numele Ghidale Ghidale soldat conting. 1919. 3. Il declar nul și fără valoare în mâinile oricui s'ar găsi.

Quadrat Riga

DIVERSE

Brăila 24.— Un violent incendiu a distrus imobilul în două etaje din str. Golești 27. Pagubele sânt de 2 milioane lei.

*

București 24. — Mauriciu Goldstein în etate de 62 ani, reprezintant al firmei Silber-Lipscani, s'a sinucis, trăgându-și un glonte de revolver în gură.

*

Pe bulevardul Maria, s'au ciocnit violent două tramvae de pe linia 15. Au fost grav rănite 5 persoane și internate la spitalul Brancovenesc.

x Doctorul Zosin dă consultațiuni *(nervoase și interne)* în str. Armeană 15 dela 2 la 4.

Dacă ar lua câteva tablete de Aspirină, — temperatura ar scădea, și imediat, răceala e înfrântă.

ASPIRIN

Fiecare tabletă poartă CRUCEA BAYER

GRAV ACCIDENT IN NICOLINA

Un tânăr calcat de tramvai

Un grav accident s'a întâmplat astă noapte în Nicolina. La colțul cu str. Socola, tramvaiul No. 33 a surprins pe tânărul Gheorghe Basarabeanu, care a fost târât câțiva metri pe linie.

Victima, în stare gravă, a fost transportată la spitalul israelit.

Intrucât rănile sânt foarte grave, sânt temeri că victima nu va putea scăpa cu viața.

Poliția începând cercetări pentru stabilirea împrejurărilor în care s'a produs nenorocirea, a luat o declarație vatmanului respectiv, care s'a disculpat, susținând că n'a mai putut să oprească vagonul.

Se crede că ar putea fi vorba de o sinucidere, dat fiind că basarabeanul trăia în ultima timp în cumplită mizerie.

Rep

ȘTIRI POLIȚIENEȘTI

Spargere la o blănărie

din str. Sărărie

In cursul nopții un răufăcător s'a introdus în magazinul d-lui Moise Horn din str. Sărărie. Hoțul a sustras blănițe și piei de miel, în valoare de 45000 lei.

— Câine un furt s'a mai comis la d. prof. G. Bucovschi din str. Sărărie 14, și la d-na Cornelia Chindevici din str. Căp. Păun 4.

Bătaie la o cârciumă. — Intr'o crâșmă din str. Adamache, locuitorul I. Scutelnicu din str. Ipsilante 26, a fost lovit cu un sifon în cap de numitul N. Dănilă din din jud. Lăpușna.

REP.

LA VASLUI
Doctor S. ENCIU
Str. I. C. Brătianu No. 5
CONSULTĂ :
BOLI DE PIEPT, NUTRIȚIE, DIABET, GUTĂ, SIFILIS
Pentru domnii militari și funcționari prețuri avantajoase

Doctor în medicină
SOLO SCHREIFEL
BOLI INTERNE, PIELE,
Venerice, syfilis
Raze Ultra Violete
Diatermie
consultații și tratamente zilnice între
7—10 dim. și 2—9 seara
Duminica între 8—1 dim.
Str. Anastasie Panu 70
(vis-a-vis de Palatul Administrativ

x *Cărți de vizită* comandați la Opinia, Lăpușneanu 37

Desfacerea
vinurilor naturale
AMIRA
în str. Eternitate 8

Ingrijiți-vă ochii purtând ochelari

— dela —
Optica ARGUS
LAPUȘNEANU 43
vis-a-vis de Hotel Palace
CALITATI SUPERIOARE
PREȚURI EFTINE

Nu aruncați banii pe jucării și acadele
Pentru cadouri de Crăciun, cumpărați lucruri frumoase, utile și eftine la Mag.
„EDUARD"

Cinema PHONIX Astăzi Luni 24 Decemb și în zilele următoare
Program special de Crăciun
Menaj Modern
Al 2-lea film *Masacrul*

COCS DE SĂLEZIA de vânzare la Frații Goldenberg, Succesor Lupu Goldenberg, str. I. C. Brătianu 122. Telefon 642.

TÂNĂR funcționar particular, posedând cunoștințe de contabilitate, caută post sau orice serviciu, pretențiuni modeste. A se adresa la ziar.

CINEMA SIDOLI *Astăzi Luni 24 Decembrie* și în zilele următoare
Cleopatra

RADIO „ORION"

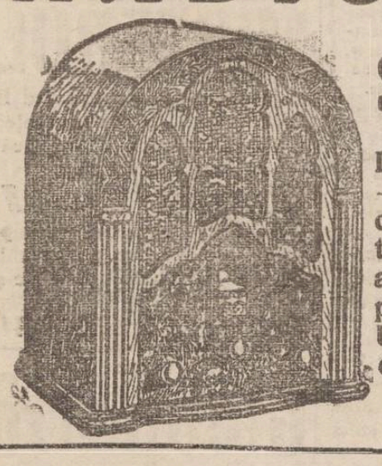

SUPER { tip 303 19—2000 m. / tip 7133 200—2000 m.

Lămpile cele mai moderne Hexode—Binode—Pentode. Selectivitate desăvârșită. Recepția posturilor cele mai depărtate. Claritate. — Tonalitate. Compensator automat al fadingului. Scală mare luminată cu posturile scrise. Amplificator de gramofon. Un singur buton de manipulare. Pentru orice curent alternativ.

la BRAȘCU

cumpără No. 82 Aur dinți, inele etc. Veniți direct Brătianu No. 82

CURA cea mai rațională cu unt de pește

pentru copii și adulți e numai acea cu:

Unt de Pește Iodoferat simplu WERNER
Tonic, depurativ, nutritiv. Recomandat contra anemiei, scrofulozei, gutei, reumatismului etc.

Unt de Pește Iodoferat cu fosfor WERNER
special contra rachitismului, linfatismului și reconfortant pentru copiii și adulți slăbiți de munca intelectuală

Unt de Pește Iodoferat cu mercur WERNER
Tonic depurativ și curativ pentru sifilitici.

Pentru complectarea cursi și deplina ei reușită; luați în același timp (înainte de masă) VIN TONIC WERNER

Depozit principal:
FARMACIA CONST. I. WERNER, Iași

A cerut de Consiliul Sanitar superior și premiate

Feriți-vă de contrafaceri. Cereți flaconul etichetat.

Becuri ELECTRICE garantate Toate voltagele
mărcile TUNGSRAM, PHILIPS, WOLFSRAM, OSRAM etc.
Cumpărați cu prețurile fabricei la Depozitul General
Zaharia Weiss, Piața Unirei

Jucării *după placul copiilor*
Cadouri frumoase, utile și eftine
LA CRISTAL
CUZA VODA 83 (Palatul Braunstein

Una din condițiunile esențiale pe care trebuie să le îndeplinească *femeia elegantă* este să aleagă parfumul cel mai nimerit pentru *stilul său personal*

PUTEREA de cucerire a unei femei, farmecul ei personal, poate fi relevat de o pălărie frumoasă, de o rochie elegantă, de pantofi, de toate accesoriile de toaletă. Dar pentru orice bărbat și mai cu seamă pentru bărbații distinși, parfumul este factorul principal în sublinierea frumuseței și a personalității feminine.

Ultima evoluție a modei a creat parfumul cel mai subtil și mai rafinat: apa de Colonia parfumată.

Parfumul și femeia sunt cei mai vechi prieteni. O legătură strânsă care durează de secole, a făcut ca nicio femeie, care vrea să placă, să nu neglijeze arta de a se parfuma. Dela esențele grele de altădată, puternic mirositoare, fără nuanțe, s'a ajuns, grație noilor linii ale îmbrăcămintei, grație elanului sportiv pe care l-au adoptat femeile, la Colonia parfumată, ale cărei efecte sunt discrete, se insinuiază elegant, dau un nimb minunat de suavitate.

Nu orice apă de Colonie este însă de calitate.

Doamnele care dau o atenție specială modei și cunosc toate detaliile unei toalete, trebue să cunoască și un factor esențial în parfumerie: MARCA LADY. Singura casă de parfumuri care crează produse superioare, experimentate ani de zile în laboratoare și în saloane, este „Lady". Technica și arta parfumului au ajuns cu produsele acestei firme la o adevărată virtuozitate. „CHAT NOIR" una din cele mai bune ape de Colonia parfumate din câte s'au lansat pe piața mondială, a câștigat sufragii unanime. Pentru cine urmărește să aibă un parfum la modă, cu nuanțe subtile și rafinate, „Chat Noir" este flaconul ideal, iar eticheta „Lady" garanția cea mai serioasă. Mirosul fiind un element puternic în declanșarea sentimentelor, prin acțiunea directă pe care o exercită asupra centrilor emoționali, apa de Colonia parfumată Chat Noir este auxiliarul cel mai important al frumuseței.

EAU DE COLOGNE **Chat Noir lady**

Fulgi de zăpadă...

Zîmbetul zilei

redactat de I. BERG

CENZURA

-- Moda foarfecei --

Foarfeca—știam—servește
La tăiat, după măsură,
Astăzi însă folosește
Zi și noapte la cenzură.

Parcă foarfecile toate,
Reci și aspre la figură,
Sînt acuma concentrate
La serviciul de cenzură.

Nu poți să-ți expui impasul,
Nu poți scrie o frîntură,
Pînă când nu-și virâ nasul
Foarfeca dela cenzură.

Și cu ea îți piere gluma,
Fiindcă foarfeca e dura.
Ce n'am spune noi acuma,
Dacă n'am avea cenzură?...

De exemplu, noi am zice
Ce ascunde conjuncturа.
Dar poftim, mă rog, amice,
De te joacă cu cenzura!..

Noi am zice care-i vina
Că partidele se'njură,
Parcă noi nu știm pricina?
Știm, dar dacă e cenzură!...

Noi am spune sus și tare
Cine zburdă, cine fură,
Ce ne-apasă, ce ne doare..
Ah, dacă n'ar fi cenzură!..

Toate faptele le-am scoate
În realitatea pură
Și am spune toate, toate..
Dar... tăcem, că e cenzură!

Numai soacrele rebele
Un minut nu tac din gură.
Doamne, numai pentru ele
Nu există vre-o cenzură!

Cum va fi salvat Iașul

Programul comitetului pentru apărarea orașului nostru

Se știe că de curând s'a înființat un comitet pentru apărarea Iașului. Comitetul avea nevoie de un program. De aceia s'a cumpărat imediat un program de cinema. Și s'a decis următoarele:

Comitetul va ține ședințe. Vor fi puține ședințe, însă mulți președinți.

Ședințele de revendicări vor avea loc la facultatea de drept, pentru a se da impresia că Iașul are drept la facultatea revendicărilor.

Întrucât, s'au desființat unele secții universitare și nu se mai țin cursuri, s'a hotărît ca în loc de cursuri, să se țină dis-cursuri.

D. inginer Andriescu-Cale, directorul regiunii apelor, a fost însărcinat să găsească o... Cale, ca Iașul să nu mai intre la apă.

Se vor face la centru *intervenții* urgente, întrucât *cuțitul* ne-a ajuns la os. Fiindvorba de o intervenție grabnică și de cuțit, însărcinarea va reveni d-lui chirurg prof. Tănăsescu.

S'an impus Iașului noui economii. S'a decis ca aceste economii să fie suportate de d. G. Zane, care e profesor de economie.

D. Gr. T. Popa a primit misiunea să plece la București, spre a arăta că Iașul nu mai tolerează regimul de „Uite Popa, nu e Popa".

Pentru a simboliza situația Iașului, d. Mihăiță Borcea a fost invitat să nu mai poarte floarea la butonieră, ci să floarea la ureche!..

Spre a mai distra pe ieșenii mâhniți și sacrificați, d. Carol Drimer a fost însărcinat să ție conferințe.

Dsa va vorbi în fiecare zi dela 6 dimineața până la 2 noaptea. Subiectul conferinței este: „Spinoza și problema apei la Iași.

Fiind vorba de salvarea Iașului, se va face apel la „Salvarea". Astfel, intervenind și medicii, viața comitetului este în mare primejdie.

Epoca iluziilor

Jucați-vă acum
Prin viață; căci apoi
Viața, dragi copii,
Se va juca cu voi!

Clipe vesele

— Câți ani ai, puiule?

— Nu știu sigur.. Acasă, mămica spune că am șase ani, dar când merg cu tramvaiul, zice că am trei ani și jumătate.

*

— Nu-ți sminteși că ți-am împrumutat o mie de lei?

— Ba da; e cea mai frumoasă amintire a mea...

*

La școală:

— Unde se află Malaga

— La tata în pivniță...

CABINET MEDICAL **Dr. LEVY**
Str. Cuza Vodă No. 13
BOLI INTERNE
(Boli de inimă și de plămâni)
Vindecă prin Raze ultra-violete și infra-roșii, Diathermie, Curenți electrici și Ionizări medicamentoase,
Tratamentul radical al ***IMPOTENȚEI***
și bolilor sexuale prin electricitate.
Consult. și tratamente 9—12 și 3—9

Menaj modern

Peripețiile lui Moș Crăciun

Ce a pățit la noi în țară

Se zvonise că Moș-Crăciun nu va veni anul acesta la noi, întrucât nu va putea trece la granită cu bagajele sale din pricina regimului nostru vamal. Cum această știre a venit din cercuri politice, s'a dovedit neadevărată.

L-am întâlnit astăzi pe Moș-Crăciun pe o stradă dosnică. El a sosit exact, fără nici o întârziere, deoarece n'a venit cu trenul.

Moșneagul e încovoiat, mult îmbătrînit, cu barbă și plete lungi albe. Parcă ar fi sta în pârdalul averescan.

— Bine a venit, moșule.

— Ba n'am venit de loc bine. Ce necazuri am avut la granită! Vameș i, când m'au văzut cu suite de bagaje, geamantane și cufere, au crezut că încep ultimele Tătărescu din strămătate. Și cu mai crezut că lui Titulescu i-a crescut barbă albă, de când tot tratează chestiile ceia la Geneva.

Apoi însă și-au dat seama că e altcineva. Toți erau toți convinși că sînt vreun diplomat, deoarece în coletele mele aveam numai jucării.

Pentru ce este obiecte mi s'a cerut permis de import. Căci asta... importă. Am protestat, am trimis memorii, am expediat telegrame, dar degeaba. Comisiunea de contingente a refuzat să-mi dea autorizație. Văzând că nu face nimic cu comisiunea, am făcut cu... comisiona. Și imediat mi-am trecut bagajele pe sub mână.

Apoi am fost cercetat, dacă n'am devize. Am răspuns că am o singură deviză: să aduc bucurie copiilor. Constatându-se că e o deviză fără valoare, am fost lăsat liber. Însă cu o singură condiție: din jucăriile mele să nu împărtășesc: nici trenuri, ca să nu fac concurență căilor ferate; nici tunuri, ca să nu fac concurență tunurilor dela „Skoda".

De fapt astăzi nu-i nevoie de prea multe jucării, fiindcă există deputați. Astfel guvernul se joacă cu parlamentul; fiscul se joacă cu contribuabilii, iar copiii se joacă cu școala, având în vedere că învățătorii sînt ocupați să se certe între ei.

Numai cu cenzura și cu starea de asediu nu-i chip să te joci. Măsurile astea excepționale n'au nicio măsură. Eram și eu s'o pățesc.

La București am fost luat drept senator. Or eu nu sînt chiar atît de zaharisit și oricum activez măcar trei zile pe an, ceiace nu face senatorii.

În Moldova am fost luat drept ștrengar. Eu am răspuns însă, că în Moldova numai d. Mihai Sadoveanu e într'adevăr ștrengar.

În sfârșit, în Iași, poliția conform deprinderii din ultimul timp, a crezut că sînt banditul Corol. Norocul însă de d. prefect Stamboliu, care, foarte abil, a recunoscut îndată că Moș-Crăciun și tâlharul Corol nu sînt una și aceiași pe soană.

Uf!.. prin câte am trecut!..

Iată, ăsta-i cuvântul meu de onoare, că până la anul nu mai vin la voi, — a încheiat Moș-Crăciun foarte indispus.

Și sîntem preciși informați că se va ține de cuvânt!..

Cereți pretutindeni **METEOR-RIGA**
GALOȘI ȘI ȘOȘONI

— Allo, Viena ? | — Dl. Director G-ral al Uzinelor „Eumig" ?
— Allo, Iaşi ? | — In persoană.

— Domnule Director, aflându-mă într'o reuniune mondenă unde am ascultat aparatul de radio „Eumig", am rămas încântată de calităţile sale. Tot acolo se afla şi Dl. Conferenţiar Univ. Cişman, — bine cunoscutul radiofonist ieşan, care a decretat că în sezonul actual, cele mai bune aparate europene, după părerea sa, sunt „Eumig".

Bazaţi pe spusele D-sale, un mare număr din cei prezenţi, ne-am decis să cumpărăm de Crăciun câte un aparat „Eumig".

Prezentându-ne la Librăria Cartea Românească-Iaşi, reprezentantul acestei mărci, Dl. Vasile Lăzărescu, simpaticul conducător al acestei întreprinderi, ne-a răspuns că, având un număr restrâns de aparate şi aproape toate cu angajamente v'a făcut o nouă comandă pentru sărbători.

Deci, cum pentru noi, nu există alt aparat mai bun decât Eumig, vă rog să bine-voiţi a dispune urgenta lor expediere.

— Am luat cu plăcere notă de cererea Dv. şi voi dispune imediat expedierea aparatelor
„EUMIG"

Reţineţi aceste două cuvinte
EUMIG RADIO
Reprezentanţa g-rală pt. Iaşi
Librăria Cartea Românească
Iaşi, Strada Lăpuşneanu 6.

Boiangeria şi Spălătoria
MARTIN BUCHHOLZER
Iaşi, Str. Păcurari No. 115 — Telefon 172 — Fondat 1897
Spală cu benzină fierbinte
dezinfectează, degresează
extrage praful radical.
Revopseşte haine după eşantion
la cerere se execută
culorile Indanthren
Boiangerie industrială, apretură, a bitorie
pentru ori ce fel de fire şi ţesături
de matasă, lână bumbac, in şi iută.
Encolare (Schlichterei)
pentru fire de bumbac, lână şi mătase.
Cel mai mare şi perfecţionat stabiliment din Moldova, Bucovina, Basarabia. Posedă uzină proprie, căminuri pentru personal technic şi lucrători.

REUMATICI
Veţi fi repede uşuraţi prin aplicarea unui făşii de
THERMOGÈNE
Vată revulsivă şi resolutivă, care decongestionează partea dureroasă.
De vânzare la Farmacii şi Droguerii.

DOCTOR
Corneliu Stoian
Genito-urinare, sifilis, venerice
Consultaţii 4—7
strada I. C. Brătianu 58

SUCURSALA IAŞI, Str. Ştefan cel Mare No. 11

Numai la renumitul local
IANCU SOLOMON
STR. CUCU 42
s'au pus în vânzare cu ocazia Sf. sărbători **VINURI** ale Sf. Mitropolii din Iaşi precum şi vinuri de Odobeşti dela ville Apostoleanu cu următoarele preţuri:
10, 12, 14 şi 16 lei litrul.
Încercaţi şi gustaţi spre convingere. — Preţuri reduse Bufet şi gratar bine asortat. — Murături speciale.

EXCURSII HAPAG
de Crăciun şi Anul Nou

PALESTINA—EGIPT
Istanbul, Atena, Beyrut, Ierusalim, Cairo, Alexandria, Valea Nilului.
22 Dec.-9 Ianuar 1935

BERLIN-POSTDAM-HAMBURG
23 Decembrie—3 Ianuarie 1935

VIENA—BUDAPESTA
23 Decembrie—2 Ianuarie 1935

Prospecte detailate şi inscrieri la
HAMBURG-AMERIKA LINIE IAŞI Str. Lăpuşneanu 20
Telefon 134

Sosoni Galoşi Quadrat Riga

Deţinuţi dela Galata
pentru munca la particulari

Pe baza ordinului D-lui Director General al Penitenciarelor şi institutelor de prevenţie.

Domnii proprietari de vii, de terenuri agricole, de păduri, de întreprinderi industriale sau Comerciale precum şi de orice fel de lucrări ca: tăiat lemne, zidărie, saiahorie etc. etc., sunt încunoştinţaţi pe această cale că, la cerere formulată prin petiţiune sau adresă, penitenciarul va pune la dispoziţie pentru lucru, deţinuţi cu pedepse mici, haroici bune purtări.

Persoanele particulare, instituţiunile de stat, judeţ sau comună doritoare să angajeze deţinuţi pentru lucru, se pot adresa la secretariatul penitenciarului în fiecare zi, între orele 8—12 dimineaţa şi 15—19 după prânz, chiar şi telefonic.

Directorul penitenciarului
Emil Manariu

Fi'mul nost u
Intîmplări nostime
din viaţa actorilor de cinema-

Adele Sandrock şi Docterul

Obosită de mult lucru ce a avut în studio, Adele Sandrock nu putea dormi noaptea. Ea a chemat un medic, prieten din tinereţe.

Acesta, după ce o examină, îi prescrise nişte pastile, sfătuindu-o ca imediat ce se va aşeza în pat, să înghită o pastilă... şi să înceapă a număra. Astfel va constata dela o dată la alta că numărul se va micşora, şi somnul va reveni. Aceste experienţe le va face trei nopţi, urmând ca, a patra zi să revie medicul, pentru a vedea rezultatul.

. . . . . .

Exact, a patra zi prietenul doctor, cum intră în casă, o întreabă pe Adele cum îi merge cu sănătatea, cu somnul şi număratul.

Adele: (batjocoritoare) : — Bine ; îţi mulţumesc foarte mult, Doctore ! Am luat reţeta, am numărat; totul a mers strună !

Doctorul : (vesel, se freacă pe mâini) : Te felicit, Adela ; bravo ! bravo ! Şi până unde ai ajuns eri cu număratul ?

Adele: Am numărat !... am numărat... până... numai la cincisprezece... mii... şi şase !

Doctorul :—Cum ? 15000... şi şapte ?... asta nu înţeleg ; aşa ceva nu mi s'a mai întâmplat. Cât ai numărat ?

Adele : — Exact 15 mii şi 7. Iar când am ajuns la „şapte" a sunat şi ceasul... ora 7 ! Am constatat că e dimineaţă şi apoi am primit „Frusch ţük-ul" !

Szöcke Szakall şi funcţionarul dela poştă

La Poşta principală din Budapesta, într'o noapte vine Szöcke Szakall să expedieze o telegramă. Geamul cu firmuliţa „Telegrame" era lăsat în jos. Atunci Szakall bătu tare. Funcţionarul care dormise cu capul pe masă, când auzi bătând, tresări, uitându-se curios în jurul biroului.

Szökall : Ai crezut că... s'a cutremurat pământul ?... Nu, eu am bătut !.

Funcţionarul dădu sticla sus întinse repede mâna, îi smulse telegrama, o taxă, ceru banii, eliberă şi recipisa, după care lăsă înapoi geamul, rezămă capul pe birou şi continuă să doarmă.

Szakall era gata să plece. Dar la un moment dat se reîntoarce, bate la fereastră şi funcţionarul tresare din nou. Uitându-se la ferestruică, recunoscu pe Szakall : — „Ce vrei iară, d-le ?

Szakall : Nu-ţi lipseşte ceva ?...

Funcţionarul : (uitându-se pe birou, prin buzunari, pe jos) : Nu !... dar ce ai ?

Szakal : (râzând) caută-te la... plămâni !

Funcţionarul : (mirat, privi pe Szakal şi strigă) :
— Cine, eu, D-le !... Cum ţi-a venit ideea asta ?

Szakal : (bagă capul prin ferestruică).

...După cum te-am văzut, am crezut că doctorul ţi-a interzis să dormi cu fereastra ...deschisă şi de asta o închizi într'un fel...

Franziska Gaal şi unchiul cu nasul roş

La nunta ei, Franziska Gaal povesti următoarele :

Când împlinise opt ani, se făcuse acasă o mică petrecere. Fusese invitat şi unchiul ei (fratele mamei), care, ca semn particular, avea... nasul roş în permanenţă. Din această cauză, spre a evita o „poznă" a fiicei ei, mama Franziscăi, o chemă şi îi spuse înainte acest „secret", rugând-o, să evite vreo a uzie la... nasul unchiului.

Franziska consimţi.

Seara unchiul sta la masă cu părinţii artistei vis a vis, iar Franziska într'un colţ al mesei lucru ce nu-i păcu.

Deodată îi vine Franziskăi poftă să şi schimbe locul cu al ei, care stătea faţă în faţă cu unchiul ei.

După multe rugăminţi, tatăl i a dat scaunul.

Francisca, în loc să stea pe scaun, se sui pe un colţ al mesei, îşi ţinti ochii drept în vârful nasului roş al unchiului. Acest lucru l-a observat mama ei, care a împins o atât de tare, încât fata a căzut pe podea.

Francisca, dela locul ei, supărată începea : (într'un ton de copil naiv) : „Dar bine Mămiţico ; nu înţeleg. Dar n'am vorbit nimic despre... nasul scumpului nostru unchiu.

Numai din curiozitate, m'am uitat. Zău, mămiţică",

Şi Francisca începu a plânge, văzând că nu-i răspunde nimeni.

Tatăl şi mama se uitau adânc în farfuriile lor, iar unchiul, cu şervetul, începu să-şi frece nasul, crezând că s'a murdărit. Francisca, hoţeşte, Privea cu coada ochiului, schimbând plânsul cu râsul, până toţi bufniră în râs.

BYRON

Pentru serbători

Peşte de vânzare

UN DASCAL MODEL
în satul lui N. Gane şi V. G. Morţun

Acum câtva timp, fiind în trecere prin com. Ciumuleşti jud. Baia, m'am oprit să vizitez şcoala primară din acea comună. Şi fiindcă vizita mea nu era în timpul orelor de clasă, mă aşteptam să-l găsesc pe d. director jucând poker cu preotul sau cu şeful de post. Dar spre supriza mea, l-am găsit lucrând în bibliotecă. Atunci mi-am dat seama că am înaintea mea un altfel de învăţător decât din acea cu care eram obişnuit. D. Inv. *George Jitariu* din cadrul Şcoalei primare m'a primit cu multă bunăvoinţă şi mi-a dat toate desluşirile.

Şcoala primară, printre cele mai frumoase şcoli din jud. Baia, e făcută din iniţiativa şi c'un însemnat concurs material al d-lui înv. G. Jitariu, în satul lui Nicu Gane şi al fostului ministru Morţun, înainte nu se afla şcoală cu local propriu. Dar până s'o vadă făcută cât de mult a avut de luptat cu zile rele, acest om care n'a ambiţionat decât să lucreze şi să-şi ridice satul. A înfiinţat o bibliotecă cu cărţi pentru popor şi o parte pentru învăţători. Face dese serbări cu copii, şcoalei şi ţine conferinţi pentru luminarea sătenilor. Şi lucrul nu e tocmai uşor într'un sat de ştiliştl.

Face şezători culturale. A scris piese de teatru pentru popor. Are scris un roman (dar nepublicat) în care se reflectă viaţa ţăranului moldovean. Actualmente lucrează la o monografie a Statului în care se încadrează familiile Gane şi Morţun.

Şi ultima trăsătură, cea mai frumoasă, care caracterizează pe un om de muncă, e iniţiativa ce-a luat o şi pentru care luptă, de a înfiinţa în sat un fel de Universitate liberă, la care să conferenţieze personalităţile culturale care vor veni în timpul verii pentru recreiare la Agapia, Varatec şi Borsec.

Iată un dascăl de iniţiativă şi de muncă, între atâţia dascăli dela sate care nu prea sunt lacomi de a face ceva. Nu i se poate refuza un omagiu sincer acestui învăţător care şi-a înţeles rolul.

MIHAIU COSMA

Apele minerale de Slănic
eficace în boli de stomac
Vizitaţi Slănicul Moldovei.—Clima în Staţiune-Inhalatorul şi Institutul de Fizioterapie ce se tratează cu apele minerale.

Slănicul Moldovei propietatea Epitropiei „Sf. Spiridon" din Iaşi se află situat în Jud. Bacău la 18 km. depărtare de staţia C. F. R., Trg. Ocna de pe linia Adjud-Palanca.

Această Staţiune Balneo Climatică, se află aşezată ca într'un fund de cazan la poalele munţilor Puf, Cerbu, Sandru, Dobru, etc. în una din cele mai frumoase poziţii ale Carpaţilor, bucurându-se de un climat dulce.

Slănicul e o staţiune cu o reputaţie bine stabilită în tratamentul boalelor tubului digestiv, anexelor lui, boalelor de nutriţie, precum şi boalelor aparatului respirator.

Inhalatorul

Inhalatorul din Staţiune a fost complect refăcut încă din 1927. El are două secţiuni, una pentru Aeroterapie şi a doua pentru Inhalaţie şi pulverizaţie.

Secţiunea de Aeroterapie are la rândul ei o secţiune de aer comprimat şi o secţiune de aer rarefiat.

Aerul comprimat se recomandă în astm, bronşită, cronică, în cazurile de ventilaţie pulmonară, insuficienţă datorită defectelor nazale, glotice, bronchiale etc.

Institut de Fizioterapie

Institutul de Fizioterapie, tratează cu succes prin mijloacele cele mai moderne (electricitate statică, curenţi faradici, raze ultra violete, diatermie, băi de lumină electrică, masage vibrator electric, aer cald, etc.

Prurite, Eretisme nervoase, atrofii musculare, tulburări circulatorii, psihopatii, dermatose araxitare şi microbiene, anemii, rachitism, debilitate, ulcere tumori, nevralgii, dureri reumatice, miurite, salpengite, prostatite etc. etc.

Apele minerale

Apele minerale de Slănic reprezintă o asociaţie fericită pusă la îndemâna medicilor pentru a trata major talea boalelor de stomac, intestine, ficat, boale de nutriţie (diabet, gută, obezitate) etc.

Aproape nu există o altă staţiune în lume în care, alături de izvoarele curative pentru afecţiunile stomacului, să se găsească altele cu aplicaţii de anetrul opuse.

Vizitaţi Slănicul Moldovei !

x Gudronul vegetal Dr. Ratianu cu Balsam de Tolu şi Thyocol, aprobat de Consiliul Sanitar Superior, se recomandă cu succes contra tusei în Bronchitele cronice şi în toate afecţiunile pulmonare. Desinfectează şi curăţă plămânii de mucozităţi. Depozit Farmacia Dr. Ratianu Iaşi.

„Lumina" şi Crâşmarii „Asociaţi"
Fabrica de ape gazoase
Iaşi, strada Lozonschi
Cea mai modernă şi higienică instalaţie cu aparate ermetic închise şi apă filtrată direct din conductă.
Lucrând după prescripţii sanitare, e găsită la orice analiză cea mai pură.

Fabrica de mezeluri
IOAN VELESCU
Târguşorul Copou (Tramvai Rond I)
vinde cu ocazia sărbătorilor toate felurile de mezeluri proaspete cu preţurile cele mai eftine.
Incercaţi spre convingere

Aducem la cunoştinţa onor. public şi onoratei noastre clientele că în oraşul Iaşi există numai o singură firmă şi reprezentanţă a fabricei de mezeluri
PODSUDEC
în str. Lăpuşneanu No. 10
la FRITZ BARTSCH
care vă poate garanta oricând pentru mezeluri numai din Cernăuţi Podsudec, şi care cu ocazia Sf. sărbători s'a aprovizionat cu cele mai fine mezeluri şi delicatese. Cele mai reduse preţuri.
Urăm din toată inima sărbători vesele şi sănătate clientelei noastre
Mag. de mezeluri PODSUDEC
Lăpuşneanu 10 La „Fritz"

Oameni și obiceiuri

Bradul și steaua de Crăciun...

Steaua e a noastră; bradul e străin. — Cum să ne înfățișăm datinele

In București, foiesc camioanele cu brazi. Se pustiesc pădurile, pentru a face cheful înstrăinaților de a prăznui Crăciunul nemțesc.

Crăciunul nostru este cu steaua, nu cu bradul. De unde ați mai scos ciudățenia asta, de a sărbători altfel de Crăciun decât cel ținut de neamul românesc din moși-strămoși ?

N'ași scrie rândurile astea, dacă ochii nu mi-ar fi căzut azi pe bradul de la librăria Socec, în care el este pus să grăiască, prin cuvintele de desuptul lui: „Găsiți aici tot ce-mi trebuie mie.

Vai de el însă, că n'are glas. Bradul Crăciunului i mut. Stă înfipt într'un colț în odaie, și pentru el nu e nici-un cântec.

Pe când steaua are cântecele de stea, o întreagă literatură, o întreagă răsunare a sufletului neamului nostru; prin vestirile Crăciunului, bradul nu are grai. Are la el acasă. E înconjurat și el de duioșia lui și face bucuria copiilor.

Eu am gustat Crăciun în Germania, în case cu copii mulți. Am auzit cântecele lor în casa preotului protestant Karl Arnold din Wiesloch, lângă Heidelberg. Am privit cu drag scânteiarea lui, prin luminile aprinse, și am gustat bucuria copiilor.

Dar era acasă la el. Acolo nu e mut.

La noi însă e steaua. Ea e mai grăitoare de cât bradul, care până la noi, a amuțit.

Bradul e mai puțin decât steaua, pentru că el înfățișează numai obiceiul unui neam străin, dar nu e legat de evanghelie. Aceasta vestește de stea, nu de brad. La noi, acest semn al sărbătoririi Crăciunului a izvorât din povestirile Scripturii. Căci altă îndreptățire are steaua.

Apoi atunci ce zor am eu să mă îngrămădesc la prăznuirea bradului, când nu spune nimic din trecut, în legătură

cu sărbătoarea și pleacă numai din obiceiurile altui popor ?

Dulce la el, e mut la mine.

Tare aș dori să știu ce cântă domnii cu bradul în jurul lui ? Cântările nemțești nu, că nu le știu, altele românești nu avem. Atunci ?

A, da... unii se încearcă cu „O Tannenbaum"; dar aceia nu e cântare de Crăciun. Alții încearcă o scornitură românească... „Moș Crăciun cu barba albă sosit de prin nămeți".

Dar de asta avem noi nevoie, când amintirile noastre sunt legate de cântecele de stea ? Pot ele răzbate, din sclivisell orășănești, în toată lărgimea românismului ?

Amarnică liftă de oameni avem noi, care se leapădă iute de mărețele moșteniri al vechimii, de cele mult gustate și simțite, pentru a da goana după câte sticlișe peste gard, la vecini !

Invățați-vă, oameni buni, a lua dela străini altele, care nu strică ale noastre, ci sunt un adaos peste acelea !

Invățați-vă a ceti ca ei Biblia și alte scrieri creștinești la asemenea zile ! Clădiți din nou în voi zestrea de gândire și simțire creștinească ! Nu trăiți un Crăciun care este o nouă față a vieții lumești ! Nu sporiți între voi zvăpăielile cu baluri, cu chefuri și cartoforii, cu turbăciuni de dragoste, pe care doar le vedeți ce cumplit pustiesc între voi, până și prin gloanțe ! Acestea necinstesc Crăciunul și nu așa îl prăznuiesc străinii dela care luați doar bradul Crăciunului.

Lumea la Crăciun, aiurea ?

O ! îi simți pășirea creștinească. Librăriile se împodobesc cu frumoasele scrieri creștinești. Fel de fel de chipuri sfinte, de semne și inscripțiuni sunt scoase la iveală.

Cu acestea de ce nu veniți ?

Unde este în ferestre scrierea Ben-Hur, cu povestirea celor 3 crai dela răsărit ? Acesta e doar romanul Crăciunului.

Și vedeți străinătatea: acest roman e scris de un bărbat politic: Wallace, ambasadorul Statelor Unite la Constantinopol. Străinii au mai adânc înțelegerile creștinești decât noi. Astea de ce nu le vedeți ?

Acum câțiva ani, ministrul Americii la noi, d. *Culbertson*, abia sosit în București, a venit la mine să afle de starea trebur..lor bisericești în România și mi-a cerut să-l duc la Patriarhie.

Doresc și eu să luăm dela străini, dar nu copaci muți, ci imbolduri vii.

Arhim. SCRIBAN

GRATIS

O RAITĂ IN DOI PRIN LUMEA LARGĂ!

Pare de necrezut și totuși este ceva real! Parisul, Veneția, Viena, Constantinopolul, Budapesta, vă așteaptă. Desigur că asemenea excursii sunt costisitoare și nu la îndemâna oricui. In cazul de față însă toate cheltuelile sunt suportate de CASA LEGRAIN care își serbează în curând jubileul de 20 ani de existență. Cu ocazia acestei serbări

LEGRAIN organizează pentru clienții săi, excursii în străinătate

excursii care par a fi din domeniul visurilor. In acest scop renumitele produse APA DE COLONIA:

ROYALE AMBRÉE • GUIRLANDE DE FLEURS • FLEURS D'AVRIL
NAIADA • TULIPE NOIRE • RUSSE și noua creațiune NIL VERT, etc.,

vor fi puse în vânzare într'un flacon special, artistic „de jubileu", cu capsulă de bakelită, fără nici o majorare de preț. Ambalajul este deci absolut gratuit. FIECARE CUMPĂRĂTOR AL UNUI FLACON DE 1/4 LITRU „ORIGINAL LEGRAIN", AL EDIȚIEI JUBILIARE, VA GĂSI UN CUPON DE PREMII. Acest cupon îi dă dreptul să participe la tragerea unică ce va avea loc în prezența unor personalități marcante. La cumpărarea unui flacon de 1/2 litru sau de 1 litru cuponul poartă DOUĂ respectiv PATRU numere, ceiace mărește corespunzător șansele Dvs. de câștig. Și dacă norocul vă surâde, atunci faceți un voiaj în lume, într'un compartiment confortabil de clasa doua, cu găzduire și pensiune de primul rang. ȘI TOATE ACESTEA PENTRU DOUĂ PERSOANE ȘI FĂRĂ SĂ VĂ COSTE UN BAN.

Premiul I: Budapesta - Viena - Paris - Veneția (2 persoane, 14 zile)
Premiul II: Budapesta - Viena .... (2 persoane, 8 zile)
Premiul III: Constantinopole .... (2 persoane, 5 zile)

Câștigătorul premiului întâi are dreptul să'l preschimbe într'un aranjament de mobilă confortabilă pentru 2 camere. Afară de acestea mai oferim 100 PREMII DE CONSOLARE, constând din câte zece produse originale LEGRAIN, într'un etui de lux, fiecare în valoare minimă de Lei 600.— La aceste din urmă premii, participă și cumpărătorii unui flacon jubiliar de apă de colonia chiar numai de 100 grame.

APA DE COLONIA
LEGRAIN
este pură și veritabilă numai în ambalajul original LEGRAIN sigilat.

Cine mai ezită oare? Cine lasă norocul din mână?
Cereți la furnizorul Dvs. prospectul LEGRAIN privitor la premiile de mai sus.

Legrain

LA NAȘTEREA DOMNULUI

Mai multă dragoste între oameni!

Nașterea Domnului Isus Hristos, este o taină înfricoșată, care trebue să fie trează și necontenit vie în fiecare din noi, individual și social.

Bucuria fără de margini, care se revarsă de aproape două milenii, în sufletele celor ce îngenunche robiți de credința Lui cea adevărată, este măreția vieții și triumful Dumnezeirii, față de frământările dintre oameni.

Pentru unii și pentru alții, sărbătoarea Nașterii înseamnă prilejul unui popas; un scurt popas de hodină și reculegere în cursa fără de răgaz în care se angrenează viața, din momentul nașterii și până la moarte. E prilejul când putem acorda o cercetare sufletului; o privire aruncată retrospectiv zilei de ieri și, o alta îndreptată vieții de mâine și celei de dincolo.

Și așa, cum în suflete — astăzi — dă năvală speranța ce-a dă, fericirea plină de har, bucuria Crăciunului, — acum 1935 de ani, într'o noapte fără lună pe cer, o stea mai lucitoare decât celelalte — spre care privirile celor desnădăjduiți se îndreptau — lumina iesla dela Bethleem, în care Domnul Isus trăia viață.

Se născuse Acela, trimisul lui Dumnezeu, — El de toți așteptatul !

I se clădesc biserici, I se înalță altare, I se aprind lumini în cale și, ochii însemnați ai mulțimilor îl privesc cu nesaț. Mințile se deșteaptă. Inimile-s cu mult mai înflăcărate. Sufletele se înobilează. Spiritualitatea încearcă o destindere și vrea să cuprindă omenirea. Răul e pe cale de dispariție și lumea se potolește, se îmbunează.

Atunci Isus Hristos din Nazareth, aprinde facla-i divină și'nviorează omenirea, — pentru ca după aceia, să pună temelia pe care avea să zidească creștinismul, etern și atotcuprinzător dealungul pământului și'n nesfârșirea vremurilor.

In noaptea sfântă, se deschid bolțile Cerului și se pogoară chipul Domnului Isus în fiecare popor și în fiecare ins, — dacă bineînțeles aceștia sânt pătrunși într'adevăr de nestrămutată credință în Dumnezeirea Lui.

Steaua sus răsare
Ca o taină mare,
Steaua luminează
Și adeverează...

...vor înălța colindătorii — în noaptea sfântă — prin vocea tinereții lor, acest imn către Ceruri.

Să cântăm și noi în inimi fericirea primei vieți ! —Creștini, să cântăm împreună cu îngerii slavă întru cei de sus lui Dumnezeu, pentru pruncul ce ni s'a născut azi la Betleem.

Să cântăm delaolaltă, acum când sărbătorim nașterea Omului cu iubire Dumnezeească iubire infinită, pe care atât de darnic,— așa cum zorile dimineții—, a avut s'o reverse sufletului omenirii.

Astăzi sărbătorim Nașterea Domnului Isus !

Să stăm locului, oprindu-ne o clipă. Să ne căutăm iubirea rătăcită, luând aminte la sufletul nostru. Să ne fixăm atenția odată cu Nașterea Mântuitorului, asupra pildelor și adevărurilor de El propovăduite, din cari au ieșit mai multă liniște și mai multă dragoste între oameni.

Să-l iubim pe Isus ! Să ne regăsim.

Figura Lui să fie vie în mintea și inima noastră, peste tot locul și în toată vremea.

Și nu numai în aste zile de înfiorare a minții, ci pretutindeni și în toată viața chipul Lui să existe în ființa noastră. Căci așa vom fi mai buni, mai iubitori, mai iertători, și viața va părea mai frumoasă.

Icoana Lui s'o purtăm „cu noi,— în noi !

Prin El vedea-vom lumina cea adevărată.

Mircea Grigoriu

Crăciunul slujbașului

Moș Crăciun cu pașii iuți,
E'ntr'un tren de Cernăuți,
Cu studenți, și cu recruți.
I-a promis unui coleg,
Că ne dă salariu întreg.
Eu n'am lemne pentru foc,
N'am în dragoste noroc.
Și nu sunt un mormoloc —
Nu-s nici gâscă, nici oboc
De vândut la iarmaroc —
Insă n'am nici de-un ciorap,
Și de rate, nu mai scap —
Am atâte griji pe cap !
Sunt un funcționar umil;
N'am nevastă, n'am copil,
N'am nici automobil,
Și de asta-s inutil, —
Mă cuprinde-un frig prin trup.
Am o foame ca de lup —
Căci salarul meu, e mic —
Iau la prânz un mezelic,
Seara nu mai iau nimic.
Luxul eu, mi'l interzic.
Ca să n'am nici un repros,
Am în curte un cocoș.
El la oră fixă strigă —
Il hrănesc cu mămăligă —
Și la slujbă sunt statornic.
El mi-i singurul ceasornic —

VASILE COȘAN
slujbaș

PE DRUMUL VIEȚII...

Blestemată viață de contraste plină:
Unul este Rege, celălalt e rob !
Unuia se-așterne calea tot senină
Celuilalt se sparge cel din urmă ciob !!

Ci să nu se plângă eropsiții Sorții:
„Tragedia vieței este de nespus..."
Taina întâmplărei ca și taina morții
Stau din veci în mâna Celuia de sus...

ISAC VĂLEANU

Vaporizatoare, truse, flacoane cu colonie elegante, garnituri de tualetă, cristaluri etc. eftin, prima sursă

„La Elefant"

Preparative de Crăciun

Porcul tradițional, în mâna celora care-l transformă în cârnați.

De Sf. Sărbători și Anul Nou
fotografiați-vă la atelierul fotografic
SIEGMUND PACKER
Lăpușneanu 22 (curtea Bisericii Banu)
unde se execută
cele mai reușite fotografii în orice gen
și cu prețurile cele mai reduse

Numai la vechiul și renumitul magazin
La „Americanul"
STR. CUZA VODA No. 60 (lângă Dermata)
vă puteți îmbrăca eftin și elegant
Asortiment complect de stofe străine și indigene
Haine și paltoane pentru doamne și domni executate ca de comandă
25% reducere Vizitați spre convingere

La Parfumeria
„VENUS"
găsiți cele mai frumoase și convenabile cadouri pentru sărbători.

BODEGA PAȘCANU
din str. Alexandri
NU FACE RECLAMĂ

„PARADIS"
CASĂ DE INCREDERE
STRADA CUZA VODA No. 14, IAȘI
vinde în rate lunare la funcționarii P. T. T. și C. F. R. orice îmbrăcăminte, încălțăminte, manufactură, stofe, mătăsuri și pânzeturi.

Fotograţi-vă cu cei ce vă sunt dragi. Păstraţi din haosul vieţii imaginea celor scumpi. In pozele de admirare ne recunoaştem vrâsta.

Fotografii expresive, portrete perfect reuşite execută „Foto-LUVRU" Lăpuşneanu 6

Preţurile accesibile tuturor

Supravegheaţi-vă tensiunea arterială!

Aveţi vârsta arterelor Dv.

Doctorul EMILE FAIVRE, Profesor de clinică internă la Universitatea din Poitiers a scris: „indicaţiunea principală în tratamentul arterio-sclerozei constă mai întâi de a împiedica ivirea şi desvoltarea leziunilor arteriale".

In perioada de prescleroză, acidul uric fiind singurul factor de hypertensiune, va trebui, înaintea oricărui alt lucru, să se lupte energic şi des, în contra retenţiunei acidului uric în organism, întrebuinţând URODONAL.

PROFESORUL LEGEROT, fost profesor de fiziologie la Şcoala Superioară de Ştiinţe din Alger a scris:

„Studiul profund pe care l'a urmărit timp de mai mulţi ani asupra URODONAL-ului ne-a convins în mod absolut de înalta valoare terapeutică a acestui excelent produs, care este dotat cu o eficacitate constantă şi absolută, fără contra-indicaţiuni şi fără pericol şi numai după multe cercetări chimice, fiziologice şi clinice pe care le-am întreprins asupra URODONAL-ului, suntem fericiţi să afirmăm aci încrederea noastră asupra unuia dintre produsele de prim ordin din farmacopea franceză".

Prescris de mai mult de 100.000 de medici din lumea întreagă, el a fost recunoscut ca un medicament care a vindecat mii de artrici cari au atestat acest lucru.

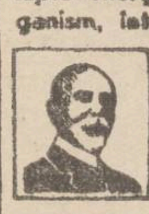

URODONAL

evită arterio-scleroza

LA FARMACII ŞI DROGUERII

ESTE UN PRODUS CHATELAIN MARCA DE INCREDERE

Caravana Milosteniei

Crăciunul Săracilor...

Scene impresionante. — Cum au fost ajutaţi săracii ieşeni — Proecte pentru viitor

Iarna a intrat în oraş friguroasă, zgribulită şi desculţă peste noianul de nevoi a' săracilor.

De bună seamă, iarna nu are nici un fel de itinerariu, dar are o deosebită predilecţie pentru uliţa săracă şi mahalaua desfundată, unde se sbate mai aspră, mai flămândă.

Am făcut în ajunul Crăciunului un colind pe uliţele oraşului nostru împreună cu Surorile de ocrotire, fără steaua de hârtie şi fără clopoţeii de argint.

Mizeria s'a întins pretutindeni şi ne priveşte din ochii care ne rupe inimile.

Mizerie

In altă uliţă. Strada Bahlui. Plină de gropi şi şanţuri de noroi. Căsuţele dărăpănate, mici încovoiate.

Mizerie...

Intr'o hrubă cu geamuri de hârtie şi cârpe decolorate, ne aşteaptă un spectacol cu decor de spital.

O singură încăpere cu podele de lut. Intre pereţii cocoviţi şi igrasioşi stau în un ghere două paturi de lemn.

Tatăl şi cei doi copii ofticoşi, ne privesc din paturi, cu o privire umedă.

Tuşesc mereu cu icnituri obosiţi şi şterşi, fără nici o vitalitate.

Necazurile nu cunosc minciuna.

In mahala

Trei Calici...

S'a dat soară în mahala: Vine Caravana!

Femei cu feţele sfrijite ne aşteaptă în praguri, cu ochii cuncoşi, cari nu îşi pot ascunde lăcomia.

Trecem mai departe. Fiecare bordei îşi are povestea sa. Tristă şi adevărată.

— ...bărbatu'm u a murit an'ârţ de vătămătură. Eu spăl pe la boeri albituri. Da'ce, poci-mi a unge? Numai Dumnezeu şi cu mine ştim cum o scot la capăt...

In altă parte ne primeşte plângând un copil de vreo 7 anişori, desculţ şi răpciugos.

Printre sughiţuri de plâns cumplit, înţelegem că mama e la spital, tata s'a dus şi nu s'a mai întors, iar surioara cea mică doarme ziua întreagă pe velinţă, e bolnavă, tuşeşte şi plânge.

O tragedie

Dintr'o maghernită cu o uşă care duce parcă în pământ, auzim bocete şi scâncete sfâşietoare.

Aflăm că a murit un om oarecare, Ion Neculai, sacagiul, de pe urma căruia rămân doi copii micuţi şi o bunică de 75 de ani.

Copiii se agaţă de fusta femeii şi plâng fără să înţeleagă de ce:

— Bunică, mi-e foame... Bunică... Babă, „vleau" pâne. Bunică, bunicuţă!...

Bătrâna ne priveşte; parcă ne vede şi nu ne vede.

— ...Sărmanu' Neculai! Anu' trecut nevastă-sa; amu el... N'a mai ajuns Crăciunul, craiu' mam i... Am ajuns să-l văd murind de foame. Da plozii?

Izbucneşte într'un plâns sec. Femeia îşi târăe paşii greu, apropiindu-se de paturi uferă şi ea de o boală grea. O mână nici n'o mai poate mişca.

La întrebările noastre ne răs unde în fraze scurte şi sacadate:

— Trăim din mila oamenilor...

Obolul nostru îl primeşte cu sfiiciune murmurând „un săru' âna" umil cu ochii lacrimaţi.

Ajutoare

cele descrise până acum nu sunt decât numai câteva tablouri ale mizeriei, care macină periferiile Iaşului.

Ne întrebăm ce s'ar face toţi aceşti urgisiţi ai soartei dacă D-nele Racoviţă şi Hurmuzescu n'ar fi luat lăudabila iniţiativă a Caravanei Milosteniei.

Umblând din casă în casă, colectând bani şi obiecte, Caravana Milosteniei a întăptuit o adevărată operă de caritate obştească.

Aceşti bani au fost transformaţi în alimente şi îmbrăcăminte, care împreună cu cele 26 vagoane de lemne donate de Primărie şi depozitarii particulari, au fost distribuite acolo unde mizeria şi nevoile erau mai mari.

Surorile de ocrotire au alcătuit liste de săraci pe circumscripţii, împărţindu-se pentru fiecare circumscripţie, peste 1000 de ajutoare.

Fiecare a primit prin bon câte 200 Kgr. lemne plus 20 lei pentru transport; iar familiilor cu mai mulţi copii pe lângă celelalte obiecte, li s'a mai dat zahăr, cartofi, făină, etc.

O familie săracă prin periferia Iaşului

Dar cu toate sforţările depuse de membrele Caravanei, au mai rămas mulţi care trăesc într'o mizerie cumplită, fără nici un ajutor. Sunt toţi acei nedescoperiţi de Caravană.

Deviza Caravanei a fost: „să primească nu prea mult; dar cât mai mulţi".

Ţinem să aducem laude şi d-nei Iordan, care a făcut o discretă anchetă printre studenţii săraci, dând acolo unde trebuia, cele necesare.

Deasemenea e lăudabilă şi propunerea creării unei asistenţe sociale permanente, care va avea de scop să întocmească listele săracilor, pe circumscripţii şi cartiere.

Dar aceasta pentru anul viitor.

Deocamdată în multe case sărace va pâlpâi un foc de Crăciun şi vor fi îndestulat stomacul.

Cel puţin de Crăciun!...

L. DELEANU

Cronica sportivă

Succesul echipei ieşene

la campionatul de naţional de box

Haosul dela Federaţia din Bucureşti

In cadrul campionatelor naţionale de box amator, cari s'au disputat recent în două rânduri, în Capitală, Iaşul a avut partea sa de succes, prezentându-se cu cei şase campioni regionali ai Moldovei.

Sub directa supraveghere a d-lui Cp. Eugen Toporescu —animatorul sportului ieşan— şi Ionel Fotea, care au condus echipa ieşană, cei şase campioni ai oraşului nostru, au avut ocazia să demonstreze un joc viu şi curat la spectacolele din sălile C. F. R.-Griviţa (semifinalele) şi „Gib" (finalele).

Campion naţional la categoria mijlocie a fost declarat ieşanul Mircea Aicu, prin descalificarea adversarului său marcând un joc cu totul excepţional în semifinale.

Dar echipa ieşană numără printre ea pe Bancescu, care a „tras", câştigând în semifinale, cedând cu două runduri pierdute în finală faţă de Ilie Constantinescu, cel mai bun boxeur amator al ţării la semimijlocie.

Jocul lui Bancescu a fost spolastic, demonstrativ şi curat, dominând net ultima repriză. Decepţia echipa ieşene a fost Smolinsky, în care d-nii Toporăscu şi Fotea îşi puseseră toate speranţele.

Fostul campion al României Florescu (echipa ieşana) şi Leonida au fost respinşi de la finale, depăşind limita greutăţii lor, astfel că n'au putut lua parte la disputarea titlurilor, unde ar fi demonstrat jocul lor cu totul excepţional.

Ce ace însă s'a remarcat la acestespectaculoase întrun fel de box, a fost lipsa de organizare technică a Federaţiei de box amator din Bucureşti fapt care a fost resimţit de public şi de celelalte echipe regionale venite să dispute titlurile de campioni ai ţării cât şi deciziile juriului care s'au dovedit câteodată părtinitoare.

Astfel în semi-finalele din sala C. F. R. Griviţa, Stănescu-Muntenia campion la toate categoriile, a primit o lovitură nepermisă în stomah, după care s'a repezit să lovească cu picioarele pe adversarul său Török-Dobrogea, categorie grea.

După ce comite această gravă replică Stănescu, găseşte nimerit să speculeze situaţia primei lovituri nepermise, culcându-se în mijlocul ringului. Juriul dă câştig lui Stănescu prin descalificarea lui Török. In urma acestei decizii care ar fi trebuit să fie cu totul alta, dl. inginer Panaitopol, preşedintele federaţiei de box amator, a părăsit ostentativ sala.

In finale, Stănescu-grea în întâlnirea avută cu Max Ardeal, s'a întâmplat un conflict de decizii a juriului, declarând pe primul campion al României.

Aceste decizii arbitrare care n'au corespuns în totul realităţii, au fost viu discutate de public.

Dar Federaţia de box din Bucureşti nu prezintă seriozitatea ce incumbă situaţia acestei organizaţii, fiind lipsită la aceste întâlniri principale, de ioe de punctajea necesara. Ceia ce însă a stârnit indignarea generală, a fost faptul cei opt campioni ai României la categorii, au primit câte un coş cu două kilograme de mere... Anul trecut s'au dat fiecarui campion câte un ceas de aur în valoare de 4000 lei.

In consecinţă, Federaţia de box se dovedeşte din ce în ce în degringoladă, iar spiritul publicului ce-ar trebui să fie stimulat în materie de box, este degenerat în urma incidentelor produse şi din lipsă totală de organizare.

Iaşul rămâne mult deasupra acestei Federaţii, având în fruntea boxului moldovenesc pe d-nii E. Toporăscu şi Ionel Fotea, care în lunga lor activitate s'au dovedit mari animatori şi susţinători ai sportului regional ieşan. Datorită d-lor avem campion a României pe un ieşan.

r. s.

Birou Technic „CHERCA"

Str. Lăpuşneanu 44

Execută instalaţiuni: *Electrice*, *Sanitare*, *Calorifere*

INCARCĂ şi REPARĂ ACCUMULATOR, BOBINAJE

RADIO

Kapsch vânzare exclusivă *TELEFUNKEN* *KOLSTER, Kundsen*

Mare depozit de: Lămpi, materiale electrice, sanitare

BECURI

Profitaţi de preţuri eftine

Vizitati vechiul mag. S-sor Gh. Iancu **SMIRNOV**

bogat asortat cu diferite bunătăţi în coloniale-delicatese şi băuturi fine indigene şi străine

Depozit de Şampanie, Licheururi, Coniacuri, Romuri. Vinuri excelente vechi şi noi dela 14 lei litrul. Salon spaţios p. consumaţie

Rog vechea clientelă de a mă onora cu aceaşi încredere ca în trecut. Telefon 540

PRIMA FABRICĂ DE OGLINZI

Ilie I. Mendelsohn

Casă fondată în 1907

IAŞI, STR. SFT. LAZAR

Oglinzi, geamuri, vitrouri pentru luminatoare, geamuri pentru parbrize, Gaswanduri, vitrine, Geamuri gravate cu acid. Se primesc orice reparaţii de automobile, vopsitorie mecanică sistem „DUCO" pentru automobile şi mobile.

Către Funcţionari şi Meseriaşi

Desfacere totală a produselor din VIILE **STURZA**

în str. Sft. Lazăr (colţ cu strada Ghica Vodă) următoarele vinuri:

Vin alb de masă lit.	8 lei	Vin Aligoté alb lei	12
„ Profir	„ 8 „	„ Bordo negru	10 „
„ Chasselas	„ 10 „	„ vechi 1932 lei	16 „

Atragem atenţiunea onor. clienţi asupra calităţii superioare a vinurilor din regiunea Buciumului.

Cele mai noi modele de tricotage
Flanele de lână
Mănuşi şi ciorapi de lână
Stofe pentru rochii şi haine bărbăteşti
Zenana, Düvetină, Barcheturi etc. etc.

găsiţi cu preţurile cele mai reduse

numai la Magazinul

„Ghemul Roş"

Str. Cuza Vodă 58

Moş Crăciun!

Moş Crăciun din vremuri bune
Vino iar şi pe pământ;
Te-aşteptăm ca pe o minune
Te aşteptăm azi ca pe-un sfânt.

In căsuţe de dor pline
Fără foc şi fără spor,
Copiii îţi doar la tine
Se gândesc ş'adorm uşor.

Iar tu blând, în miez de noapte,
Printre fulgii argintii,
Pela case, fără şoapte
Imparţi sfinte bucurii.

Vino iar ca'n vremi străbune,
Adă pace pe pământ;
Te-aşteptăm ca pe-o minune
Te-aşteptăm azi ca pe-un sfânt!

Const. Rolea

NOVAL SUPRIMĂ DUREREA

DOCTOR **I. SCHWARTZMAN**

Fost asistent al clinicei din Paris

Boli interne şi de copii

Specializat în boli de inimă plămâni şi rinichi.

Diagnosticul afecţiunilor de inimă cu aparatul Electrocardiograf.

Tratamentul tuberculozei pulmonare cu pneumothorax artificial

Tratamente radicale pentru varice, eczeme şi ulcer varicos

Consultă între 4—7

Str. Căpitan Păun 10. Telefon 11

Dr. GANCEVICI

consultă

BOLI DE PIEPT

str. Lăpuşneanu No. 19

între orele 1—4 p.

ANUL XXXI No. 8310

ABONAMENTE

Lei 350 . . . . pe un an
» 180 . . . . » 6 luni
» 90 . . . . » 3 »
» 1000 . . Instituții publice

ATELIERELE TIPOGRAFICE
IAȘI. — STR. LĂPUȘNEANU 37

Telefoane | Redacția 391 | Administrația 394 | Serviciul de noapte 397

1 LEU

OPINIA

Ziar popular cotidian

VINERI 28 DECEMBRIE 1934

Bon No. 23

Premii Gratuite 60.000 lei

Seria 58-a

ȘCOALA ȘI BISERICA

primejduite de influența politicei

Am susținut deseori că politica trebue înțeleasă și exercitată în anumit fel. Ea trebue să aibă un efect constructiv în societate.

Nu așa, însă, înțeleg diverse categorii sociale dela noi. Și deaceia politica devine învrăjbitoare și distructivă.

Și sânt domenii de ocupațiune obștească unde efectul negativ al politicei primejduește sănătatea morală a neamului.

E lucru văzut că politica de vrajbă lovește foarte greu în două instituții fundamentale ale societății: Școala și Biserica.

O recentă polemică între învățătorii ieșeni, a trădat o vrajbă urâtă între acești meșteșugari ai sufletului generațiilor care se ridică. Și totodată a dezvăluit o parte din pacatele alarmante ale școlii.

Vrajbă și păcate, care s'au insinuat odată cu stăpânirea politicei asupra școlii.

Dacă lucrurile vor merge tot așa, vom spori miseria morală... cu ajutorul școlii! Deaceia nu ne displac glasuri ce care propun îndepărtarea politicei din școală; și mai precis: interzicere pentru învățători de a se înregimenta în partide.

Același lucru și cu Biserica.

In preajma vacanței, s'a comunicat în parlament cazul unui preot Popescu din Trestieni (Ilfov) care s'a pus în fruntea unor ciomăgași pentru a-și teroriza adversarii politici. Sătenii îi zic „Popa Terente".

Închipuiți-vă ce influență morală mai poate avea asemenea preot asupra enoriașilor.

Și din nefericire, nu un caz izolat. Mulți preoți surpă prestigiul altarului, prin amestecul lor nesăbuit în politica de partid. Și astfel, poporul își pierde îndrumătorii spirituali; și își pierde acea frână morală care-i credința religioasă.

Deaceia am susținut îndepărtarea preoților din politica militantă.

Felul balcanic cum se face politică la noi aduce mult rău în toate direcțiile; și surpă multe instituțiuni obștești.

Să ferim, deocamdată, macar biserica și școala primară.

X.

Jurământ de credință

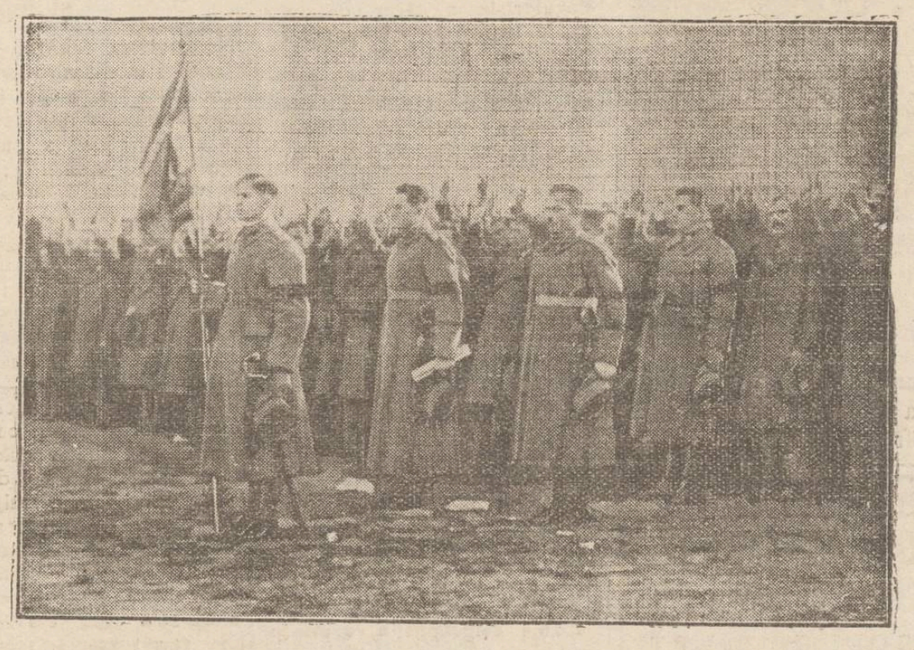

In Jugoslavia, în ajunul Crăciunului, două milioane de rezerviști au depus jurământul de credință pentru micul rege Petru II.

In clișeu; solemnitatea jurământului pe câmpul de paradă dela Belgrad.

Respect pentru om

în jurul isprăvii unui polițist nătâng

Am relatat, zilele trecute cazul unei tinere funcționare din Iași. Fata avea legături prietenești cu un profesor; și într'o seară și-au dat întâlnire la un hotel.

Când au părăsit localul, în plină stradă, a intervenit un polițist și a dus fata la poliție unde a reținut-o până dimineață:

E, netăgăduit, un abuz scandalos. Cu acest fel de „control al moravurilor", poliția s'ar putea băga, oricând, și prin casele oamenilor, spre a vedea dacă nu se întâmplă pe acolo oarecare... imoralități.

Un polițist cu puțin bun simț și cu oleacă de bunăvoință, poate discerne cazurile de „prostituție clandestină", de escapadele omenești care sânt în natura lucrurilor și îngăduite de societate.

Nu se poate îngădui amestec polițienesc în felul cum oamenii mânâncă, dorm sau fac dragoste între patru pereți. Rolul forței publice începe dela limita în care legea prevede o infracțiune. In afara acestei limite, omul rămâne stăpân deplin pe actele lui.

Destulă teroare polițisto-sanitară se exercită asupra nefericitelor femei din categoria prostituatelor. Nu-i admisibil ca cercul de „supraveghere" polițienească să rupă toate zăgazurile.

Există un minim de libertate individuală, care nu poate fi nesocotit nici chiar în societatea noastră atât de tembelă.

Ar fi nemerit ca șefii poliției să facă, în acest sens, educația subalternilor.

Lr.

Primarul divorsat de 16 ori

Fostele neveste au format o asociație

Eugen Baker, primarul din Maryland (Statele-Unite) deține recordul mondial al divorsurilor. El are 40 de ani și a fost căsătorit de 16 ori.

Intrucât divorsurile s'au pronunțat din vina sa, Baker trebuie să plătească pensii alimentare fostelor soții. In ultimul timp, însă, criza l-a lovit și a pierdut averea considerabilă de altă dată. Așa că astăzi nu mai poate plăti pensiile.

Fostele neveste au format o asociație și au angajat un avocat, care să le susție cauza. Ele s'au adresat justiției, angajând lupta în comun pentru obținerea dreptului lor.

Bietul bărbat... cum va putea rezista celor 16 femei?

Doi copii creiază o limbă nouă

Cazul senzațional din Suedia

In spitalul orașului Sunsvall din nordul Suediei, au fost internați doi copii frați, în etate de 5 și 6 ani. Ei au fost găsiți într'o colibă retrasă dintr'o regiune complect pustie. Copiii s'au hrănit tot timpul cu pești prinși într'un loc din apropiere și cu diferite plante. In plus, în coliba părăsită pe vremuri de niște exploratori, au găsit doi saci cu peșmeți și mai multe cutii cu tot felul de conserve.

Făcându se cercetări, părinții copiilor au fost descoperiți. Ei sînt țărani săraci, care au declarat că cei doi băeți au dispărut în chip misterios acum trei ani, când unul avea 3 și celălalt numai 2 ani.

Interesant însă este alt fapt. Copilașii vorbesc o limbă, pe care nu o cunoaște și n'o înțelege nimeni. Când au dispărut de acasă, ei știau un număr redus de cuvinte suedeze, care apar din când în când în noul și curiosul lor vocabular.

Stând singuri împreună timp de trei ani, ei aveau nevoie de un mijloc de înțelegere. Și instinctiv și-au format un vocabular personal, pe care-l pricep numai dînșii.

Cazul a provocat mare senzație în Suedia. Mai mulți filologi au venit la spitalul din Sunsvall, unde au stat câteva zile împreună cu copiii.

Specialiștii au însemnat într'un carnet cuvintele auzite și au făcut cercetări atente. Au constatat însă, că acele cuvinte nu fac parte din nicio limbă, fiind creația proprie și instinctivă a celor doi copii.

E un caz deosebit de interesant, care dovedește modul și împrejurările de formare a unei limbi. E suficient să rămână izolați numai doi copii de restul lumii, pentru ca ei să simtă nevoia unui mijloc de a vorbi și de a se înțelege, creindu-și în acest scop un vocabular special.

Deocamdată copiii în cauză capătă îngrijirile medicale necesare la spitalul din Sunsvall, întrucât se află într'o mizerie fiziologică de nedescris. Când copiii se vor întrema, filologii își vor continua cercetările, spre a pătrunde sensul cuvintelor curioase și a stabili felul cum cei doi copii și-au creiat vocabularul

La Viena, de Crăciun

Arhiducesa Ileana

printre copii săraci

La Viena, la serbarea pomului de Crăciun dela școala primară din Kepluplatz, au luat parte și arhiducesa Ileana cu soțul ei arhiducele Anton de Habsburg. Ambii au venit încărcați cu pachete, în care se aflau numeroase jucării și ciocolată cu bomboane.

După serbare, arhiducesa Ileana și arhiducele Anton au venit în mijlocul elevilor săraci. Arhiducesa, foarte prietenoasă, i-a mângâiat și le-a pus diferite întrebări. Apoi a împărțit copiilor săraci cadourile aduse în pachete.

La plecare arhiducii Ileana și Anton de Habsburg au fost obiectul unei manifestații de simpatie din partea elevilor și profesorilor, care le-au urat sărbători fericite.

DIN TOATA LUMEA

Miss Franța 1935. — Intr'un elegant local din Paris a fost aleasă Miss Franța pentru anul 1935. La concurs s'au prezintat peste 60 candidate, în cele mai luxoase toalete.

După câteva ore de apreciere, juriul examinator a proclamat Miss Franța pe d-ra Andrée Lorain. E o tânără blondină, în etate de 19 ani. Ea purta o rochie splendidă de lamé argintiu și pantofi cu fir alb de mătasă.

După alegere, noua Miss Franța a fost filmată pentru jurnalul sonor de actualități. Ea a declarat că e foarte fericită de această alegere, întrucât astfel speră să ajungă artistă de cinema, ceiace visează de mult timp.

Dealtfel acesta e visul tuturor fetelor frumoase.

*

Femeile și fumatul. — S'a întreprins recent o anchetă în diferite țări cu privire la industria tutunului și s'a pus întrebarea dacă femeile fumează și în ce cantitate. Iată câteva răspunsuri: In America și Anglia femeile fumează relativ puțin. Insă în fiecare an numărul fumătoarelor sporește.

Franța, Ungaria, Germania, Rusia și Grecia au răspuns că femeile fumează destul de mult. Belgia, Spania, Brazilia și Japonia au arătat că femeile nu fumează aproape de loc.

In Danemarca femeile fumează cel mai mult, consumând atât țigarete, cât și pipe și țigări de foi.

In Olanda fumează în special femeile tinere. In Africa fumează numai femeile albe. In China numai femeile bătrâne și mai ales fumează cu pipa. In Turcia și Egipt majoritatea femeilor trag din narghilea. In Italia și Jugoslavia femeile fumează în special țigarete ușoare, la petreceri.

Răspunsul *Romîniei* a fost că la noi fumează mai ales femeile din înalta societate.

*

Scrisoarea de dragoste după 18 ani. — Un caz interesant se anunță din Pickford (Statele-Unite).

O doamnă anume Clara Osley a primit o scrisoare cu bărtia îngălbenită. Era o scrisoare de dragoste, expediată de un prieten din tinerețe, care a murit acum câțiva ani.

Plicul a fost pus la cutie în 1916, dar a sosit la destinație abea zilele trecute. Evident, scrisoarea a venit prea târziu. Și doamna s'a adresat justiției, cerând despăgubiri din partea poștei.

*

Fost, o zi pe săptămână. — In localitatea Halburg din Danemarca trăește o femeie Christine Gibsen, în etate de 114 ani. Ea este socotită cea mai bătrână femeie din Danemarca și una dintre cele mai bătrâne din toată lumea.

Fiind vizitată recent, centenara a declarat că de peste 70 ani ea postește cel puțin o zi pe săptămână. In felul acesta organismul capătă repaosul necesar. In genere bătrâna nu mânâncă prea mult. Și numai datorită acestui regim, ea crede că a ajuns la o vârstă atât de înaintată.

Cetiți

în pag. 4-a

ULTIMA ORA

Cu apă de Iordan

a fost botezată prințesa Maria Pia de Piemont

In ajunul Crăciunului a avut loc la Roma botezul micei prințese Maria Pia de Piemont, fiica perechii moștenitoare a Italiei. Tot orașul era împodobit cu steaguri și covoare.

Solemnitatea s'a desfășurat în capela palatului regal. Mica prințesă a fost botezată cu apă din Iordan, adusă într'un mare vas de argint de către niște călugări veniți din Palestina.

Nașii au fost regele Leopold al Belgiei (reprezintat prin contele de Torino) și prințesa Maria de Savoya. Cu prilejul botezului s'au organizat în Italia mari serbări populare. Publicul cântă și dansa pe străzi.

Artiștii ieșeni

Pictorul Ioan Țolea

de *Otto Briese*

Nume cunoscut în lumea artistică și a iubitorilor de artă plastică din Iași. Face parte din pleiada tinerilor absolvenți ai Academiei de Arte Frumoase din localitate. Contimporan cu Alupei, D-sa contează ca și acesta printre cei buni, aleși, prilejuindu-mi plăcerea de a așterne câteva rânduri ce mi-am impus să le scriu pentru evidențiarea cât mai neîntârziată a telentelor noi ce se ridică în urbea noastră. După montarea mai multor expoziții în orașul studiilor sale, d-l Țolea a expus, mi se pare pentru a 4-a oară, într'un mic magazin de flori de pe Str. Lăpușneanu, probabil ca să le pună la încercare cu florile sale picate și încadrate în ramă de aur. Expoziția sa personală a fost mult îngrijită și mai aprofundată, în ceea ce privește materia, volumul, ansamblul coloristic și compune ea. Elev al lui *Ștefan Dimitrescu*, este fatal ca din impresiunea pastei colorate manuită cu vigoare și sinceritate, să se întrevă încă mici reminiscențe din maniera marelui maestru, dispărut cu mult înainte de vreme.

D-l Țolea ne prezintă variate motive din ramura picturei. Motivul de predilecție însă, după cum ne argumentează mulțimea lucrărilor și gradul de avansare tehnică, se pot considera *florile*. D-l Țolea este un cântăreț al florilor și al peisagiului urban. Florile în care găsim puritatea celor mai desăvârșită a coloarei, au îndrumat paleta pictorului, favorizând redarea naturei prin culori vii, proaspete, limpezi și nealterate. Pictura d-lui Țolea a avansat mult în ultimul timp, în cei câțiva ani de când îl cunosc. Personalitatea D-sale se desprinde pe încetul, dar sigur. D sa nu este robul naturei în sensul că nu s'ar putea dispensa de ea în momentul concepției. Pe deplin maturizat în mijloace technice, construește tot așa de bine un peisagiu în atelier după cum ar putea să compue o scenă de interior în aer liber. D-l Țolea a învățat de la maestrul său să compună, să echilibreze masiv desenul și să dea o deosebită însemnătate petelor coloristice pe care nu le pune niciodată izolat, ci în acord desăvârșit cu ansamblul. In definitiv, nu acestea sânt elemente esențiale pentru valorificarea unei opere picturale?

Mijloacele de realizare ale d-lui Țolea sânt simple, dar cu atât mai impresionabile, cu cât fără a se servi de savante calcule pictorești, izbutește a ne captiva prin sinceritate și suflet. Construcția operilor sale este lăcută cu linii simple, aproape arhitectonice juste, hotărâte și fără rigiditate. D-l Țolea este un indrăgostit în adevăratul înțeles al cuvântului. Din opera D-sale reesă un sentiment de pasiune tinerească îndreptată mai ales spre culoare, în favoarea căreia nu cruță nimic și sacrifică totul uneori. De aci și motivul preferat, florile, care-ți îngăduie o abatere fără pierdere, dela formulele clasice a meșteșugului de a reda din natură linia și volumul. Și pe bună dreptate, d-l Țolea preferă coloarea. Vă închipuiți un tablou desenat corect, dar modelat cu cenușe și pământ.

Cu ce mijloace am realiza atmosfera, acel „stimmung" care cele de mai multe ori rămâne izolat pentru valorificarea unei picturi? Care va fi materialul cu care vom fixa lumina, umbra, culoarea locală mai ales, a obiectelor

Continuare în pagina II-a

Hopurile Crăciunului

Petrecerile deocheate

de *arhimandritul Sorban*
profesor universitar

Crăciunul a venit, cu vestirea lui de pace, ca totdeauna; cu chemarea omului spre gânduri alese și sănătoase; cu deschiderea zărilor spre o înțelegere a vieții, scutită de amărăciunile și sfâșierile cu care ne prăbușim. Rostul lui este să alunge dela noi îmbâcselile și trăsăturile de rând ale vieții, să ne suie pe culmi de simțire, prin care să lăsăm gândurile dela Dumnezeu să străbată mai din plin viața noastră.

De aceia graiurile sfinte ale Crăciunului trebuiesc ascultate; de aceia așezământul lui Hristos, care este Biserica, nu trebuie ocolit. In ea se aud graiurile străvechi, acelea care, prin vechimea lor, nedoborâtă de atâtea înoiri, mărturisesc despre temeinicia lor.

In timp ce, într'o viață de om, atâtea răsar și pier; în timp ce, la răstimp numai de câțiva ani, vezi cum nu se mai vorbește de cântece, de scrieri, jocuri, înjghebări, care o clipă și-au avut alaiul lor, vestirile creștinității stau în picioare.

Societatea Biblică Britanică își tipărește singura carte pe care o dă ea la iveală, *Biblia*, în câte 10—11,000,000 de bucăți pe an. Dacă pomenim apoi de Societatea Biblică Americană, cu aceiași țintă, trebuie să socotim încă pe atâta numărul celor tipărite de ea. Dacă mai socotim celelalte societăți biblice, ca cea din Würtenberg, care a tipărit de curând Biblia nemțească, în traducerea profesorului de greacă și latină *Hermann Menge*, trebuie să ne gândim la numărul șirvitor de Biblii care iese din tipar pe fiecare an.

Nu spun acestea nimic despre nemurirea gândului și lucrului creștinesc printre noi? Vechi-vechi, dar viu și de față.

Că în România simțim aceasta mai puțin, e vina noastră, fiindcă, ușurateci cum suntem, ne luăm mai ușor la idoli decât la Dumnezeu. Cu ochi holbați, ne întrebăm unul pe altul: Ai cetit cutare noutate? Pândim noutățile din Ibrăila și... goana să știm de ele (când este și aceasta), ca nu cumva să ne prindă cineva că nu suntem la șirul vremii și să ne socotească „înapoiați".

Deci sunt plini de grijă ca să nu ne scape necitită „Bătaia", de care azi nu mai întreabă nimenea, ori „Chira Chiralina"; iar gândurile din vechi ale creștinătății, care sunt de față și lucrează și nu se învechesc, de acelea atât de puțin ne sinchisim a le ține în mintea noastră!

Apoi de aceia, iubiților, Crăciunul nostru e sterp. In adevăr, un Crăciun trăit pe urzeala deprinderilor obișnuite, fără călcare la biserică, fără auzirea cântărilor și cuvintelor de peste veacuri,— este un Crăciun ca vai de el. Ne vom aduna la taclale și tainasuri de rând, așternuți pe ronțăială și bârfeală. Și dacă ronțăiala se cuvine să fie la Crăciun, dar bârfeala?

Ce? Să stăm de vorbă tot despre răfuielile politice, care cresc și înădușă lumea? Să se vorbească, atât de nefiresc, despre „Crăciunul politic"? Poate fi împărechere de vorbe mai ciudată ca aceea ta?

Continuare în pagina II-a

— Allo, Viena ?
— Allo, Iaşi ?

— Dl. Director G-ral al Uzinelor „Eumig" ?
— In persoană.

— Domnule Director, aflându-mă într'o reuniune mondenă unde am ascultat aparatul de radio „Eumig", am rămas încântată de calităţile sale. Tot acolo se afla şi Dl. Conferenţiar Univ. Cişman, — bine cunoscutul radiofonist ieşan, care a decretat că în sezonul actual, cele mai bune aparate europene, după părerea sa, sunt „Eumig".

Bazaţi pe spusele D-sale, un mare număr din cei prezenţi, ne-am decis să cumpărăm de Crăciun câte un aparat „Eumig".

Prezentându-ne la Librăria Cartea Românească-Iaşi, reprezentantul acestei mărci, Dl. Vasile Lăzărescu, simpaticul conducător al acestei întreprinderi, ne-a răspuns că, având un număr restrâns de aparate şi aproape toate cu angajamente v'a făcut o nouă comandă pentru sărbători.

Deci, cum pentru noi, nu există alt aparat mai bun decât Eumig, vă rog să bine-voiţi a dispune urgenta lor expediere.

— Am luat cu plăcere notă de cererea Dv. şi voi dispune imediat expedierea aparatelor „EUMIG"

Reţineţi aceste două cuvinte
EUMIG RADIO
Reprezentanţa g-rală pt. Iaşi
Librăria Cartea Românească
Iaşi, Strada Lăpuşneanu 6.

LEI 100
placa de gramofon
Ultimele şlagăre ca:
„Vrei să ne întâlnim Sâmbătă seara"
La Mag. „Phönix"
Lăpuşneanu 44

Dureri reumatice nu are acela care la la prima indispoziţie **JAWOL**

Pictorul Ioan Ţolea

(Contiuarea din pag. I-a)

şi infinita gamă discretă a reflexelor în al căror conţinut găsim toată plasticitatea lor ?

Desenul preă meticulos, răpeşte foarte mult din sensibilitate, sentiment şi elan, mai cu seamă unu artist dotat cu o retină deosebită, cu alese dispoziţii coloristice.

D-l Ţolea aşa cum se prezintă astăzi, cu desenul rezumativ dar precis, cu technica legeră dar aprofundată, cu coloarea variată dar în acord neîndoios cu tot ansamblul operilor sale, este un artist ale cărui orizonturi sânt larg deschise pentru viitoarele creaţii, ce-l vor consacra definitiv, oferindu-i un loc de cinste în pictura românească. Acest început plin de izbndă să nu fie un motiv pentru a cădea în autoadmiraţie sau să-şi clădească aşternut din laurii succesului momentan. Pictura românească în faţa, de abia a început a se înfiripa şi câmpul de activitate virgin, aşteaptă meşterii să vie să-l lucreze. La lucru deci, înainte, la lucru !

O. Briese

Expoziţia A. Panciu

In urma influenţei obsedante a Apusului, ne-am pomenit în pictura românească cu o serie de reaţiuni în care pecetea modernismului morbid este exagerat imprimat.

După noi, singura artă menită ţării va fi aceia, ce se va ţine în liniile tradiţionalismului.

Dintre artiştii plastici ai Iaşului, A. Panciu devine din acest punct de vedere o figură situată aparte în cadrul cerinţelor artei tradiţionaliste Orginalitatea lucrărilor sale oferă privitorilor clipe de satisfacţie sufletească.

Panciu în plastică ocupă acelaşi loc pe care-l are Emil Gârleanu în literatură.

Nota Patriarhală din lucrările lui, ne determină să facem această apropiere.

Natura a fost şi este profesorul lui Panciu.

Şi în pânzele lui, evită cu grijă tot ce-ar putea stânjeni într'un fel sau într'altu, impresia estetică.

A. Panciu este cunoscut şi în destul de apreciat; aşa că nu-i nevoie a stărui asupra operei lui. GR.

x **Serbarea copiilor.**— Lă 31 Dec. a. c. ora 4 p. mare loc la Soc. de gim. sport şi muzică, tradiţionala serbare a copiilor urmată de dans şi pe care Soc. de gimnastică o face de peste 30 ani.

Anul acesta nu se vor face invitaţii, pentru a putea lua parte şi lume, în afară de membrii soc.

De asemenea au început pregătirile pentru tradiţionalul Bal mascat fixat anul acesta pentru seara de 2 Feb. 1935.

Comitetul organizator se întruneşte zilnic în localul soc. între 6—7 seara, pentru ca reuşita ambelor serbări să nu lase nimic de dorit.

Discuţii

Mişcarea studenţilor în drept

şi legea avocaţilor

Notorietatea cauzelor frământării studenţimii juridice, mă scuteşte de a mai insera grelele obstacole puse de noua lege a avocaţilor la îmbrăţişarea branşei avocaţiale; dar mă voiu mulţumi cu o succintă părere strict obiectivă.

Posibil ca această lege, care a înveninat nimile tineriimii prigonite, să cadă; căci logica şi echitatea nu pot suferi un regim de neegalitate între masse cu aceeaşi pregătire. S'a făcut un salt prea mare, care face ca actualii studenţi să râvnească cu ardoare situaţia absolvenţilor.

Licenţa în drept, cu disciplinile de azi, cu seriozitatea şi intransigenţa profesorilor, pregăteşte destul de bine un viitor avocat. Nu văd utilitatea doctoratului, când disciplinile sale n'ar servi decât la tergiversarea mizeriei şi frângerea iluziilor. Aflu, enţa avocaţilor nu constitue un serios reazim al acestor măsuri, când majoritatea a vocaţilor sunt licenţiaţi.

Mai bine s'ar fi reorganizat licenţa; printr'un an preliminar, care să introducă studentul, uşor şi sistematic, în labirintul dreptului; prin introducerea unor discipline utile, dacă nu indispensabile, ca medicina legală, sociologia juridică şi justiţie militară şi prin înfiinţarea unui examen aparte de licenţă, oral, din disciplinile indispensabile avocatului; aceasta pentru cei ce ar solicita înscrierea în barou, rămânând să facă câteva luni practică ca stagiar.

Quadrienul academic şi examenul de licenţă ar ridica facultatea de drept la nivelul celorlalte facultăţi şi ar tăia tuturor pofta de obstacole la înscriere în barou.

Brumă

O lămurire

a Casei ceferiste „A. D. Xenopol"

Primim:

Consiliu de Administraţie al Casei Culturale şi Sportive C. F. R. „A. D. Xenopol", luând cunoştinţă de acuzaţiunile aduse de dl. Pondichi, preşedintele Asociaţiei „Stadia", şi publicate în ziare, lămureşte că pentru acoperirea cheltuelilor de construcţie a sălei de sport, neexistând alte posibilităţi materiale, a hotărât să închirieze temporar această sală, firmei C. A. F.

In ultimul timp această popicărie nu putea fi utilizată; şi pentru membrii Casei Culturale şi Sportive „A. D. Xenopol" s'a amenajat o popicărie modernă la Atelierele C. F. R. Nicolina. Se precizează că Societatea C. A. F. e persoană juridică, a cărei activitate e aprobată de Direcţiunea Generală C. F. R.

Comitetul

x Dr. **Brener** *specialist. mamoş*, boli de femei. *Cons* 6—8 d. m, în str, Banu 8,

Degerăturile
la picioare şi mâini precum şi bătăturile dureroase şi orice dureri reumatice se vindecă prin
Antireumatin
Asemenea mâncărimea insuportabilă provenită din degerături dispare definitiv după aplicaţiuni cu ANTIREUMATIN
Depozit la Farmacia
Fraţii Dr. KONYA
S-sor Dr. GROZEA Iaşi

LA FARUL LUMINOS
Magazin cu materiale electrice precum şi atelier electro-technic şi mecanic
Str. Sărărie No. 150 Telefon 486
Aduce la cunoştinţa onoratei sale clientele că execută orice lucrări în această branşă ca: instalaţiuni electrice şi forţă motrică. Se bobinează orice sistem de motoare şi dinamuri electrice. Precum se repară şi se încarcă orice sistem de acumulatoare cu preţurile cele mai reduse. Se repară orice sistem de magnetouri, precum şi instrumente dentare.
Magazinul este bine asortat cu materiale electrice şi cu toate mărimile de acumulatoare de Radio şi de automobile din renumita fabrică Tudor-Warta. Vizitaţi spre convingere.
Cu stimă, maestru electrician ***Carol Ionescu***

Soţoni Galoşi Quadrat Riga

LA VASLUI
Doctor S. ENCIU
Str. I. C. Brătianu No. 5
CONSULTĂ:
BOLI DE PIEPT, NUTRIŢIE, DIABET, GUTĂ, SIFILIS
Pentru domnii militari şi funcţionari preţuri avantajoase

Comunitatea Evreilor Iaşi

PUBLICAŢIE

Se aduce la cunoştinţa amatorilor, licitaţia pentru aprovizionarea Comunităţei cu cantitatea de 150.000 (una sută cinci zeci mii) kgr. făină de grâu pentru paşti strict rituală fără amestec de secară extracţia 45—50%.

Ofertele închise se primesc până în ziua de 5 Ianuarie 1935 când se va proceda la deschiderea lor.

In ziua deschiderei ofertelor se va depune la casa Comunităţii garanţia de 200.000 (două sute mii) lei în numerar sau efecte de stat la cursul zilei echivalent cu suma de mai sus.

Caetul de sarcini se poate vedea în orice zi de lucru la Secretariatul Comunităţei din str. Sf. Sava Nr. 7, în orele de servici până la data deschiderei ofertelor.

Preşedinte, *Dr. Solomovici*
Secretar, H. Spirt

PUBLICAŢIE

Se aduce la cunoştinţa celor interesaţi că în ziua de 29 Decembrie a. c. ora 11 se va ţine în localul Şcoalei Normale de Conducătoare de Grădini de Copii Iaşi str. Carp No. 2, licitaţie cu oferte închise pentru aprovizionarea şcolii cu pâine, coloniale şi brânză.

Caetul de sarcini se poate vedea zilnic la cancelaria şcolii. Direcţiunea

Ferma
Badareu
(Tramvay până la Piaţa Păcurari)
desface vinuri în detaliu începând dela 10 lei litrul.
Se garantează că ori ce vin este perfect natural şi că nici unul nu provine din producători direcţi.
Telefon No. 46

Pomul de Crăciun

de la Casa Culturală „A. D. Xenopol"

Duminică, 23 Decembrie au avut loc 2 serbări ale Pomului de Crăciun a Casei „A. D. Xenopol" C. F. R. Una în matineu, sub direcţia Dlui St.-inspector Dionisie Heul, în care s'a remarcat Moş Crăciun, admirabil interpretat de Dl. Costisanu şi fetiţa Eana Ichim, urmat de pe părintele Savin, în care s'a remarcat împletaţii de mâ care dela Bârnova şi Iaşi, precum şi corul Casei Culturale, condus de Şi caru.

Elevul eminent al dist nsului institutor, Matcovic, — Radu Herovanu, din cl. III-a Primară, fiul senatorului de Iaşi, d-l Alfons Herovanu, a contribuit cu o admirabilă poezie de Otilia Cazimir, cu curaj spusă. Dl. Herovanu a fost felicitat de d. Director Emil Niţescu, care a prezidat sărbătoarea.

Seara, acelaş program s'a desfăşurat, vorbind părintele Chirica de la Barnoschi, cu multă distincţie, despre obiceiurile noastre strămoşeşti.

Dl. President Romulus Ciugulescu a împărţit daruri de 15.000 lei.

Dl. av. Dr. Eug. Marinescu, consilierul juridic al Casei, a donat cu această ocazie 500 lei, pentru cel mai sărac cap de familie din Iaşi.

ÎNTREBUINŢAŢI CU ÎNCREDERE
DALIN

Sfinţirea bisericii Miroslava

O faptă nobilă a prinţesei Olga Sturdza

Joi 20 Dec. (Sf. mucenic Ignat), sa sfinţit biserica satului Miroslava, restaurată temeinic, după cutremurul din 29 Mart a. c., care îi pricinuise stricăciuni, mai ales la altar.

Sătenii din Miroslava (60 familii) n'aveau cu ce face reparaţia. Au făcut-o însă Soc. Ocrotirea orfanilor de război şi preşedinta societăţii, d-na Prinţesă Olga Sturdza, legată sufleteşte de Miroslava prin faptul, că se găseşte în casa sa părintească—palatul de acolo, unde a fost pe vremuri un institut de învăţătură francez şi a învăţat şi marele Mihail Kogălniceanu—orfelinatul agricol, care-i poartă numele, iar în biserică e înmormântat părintele dasale, prinţul Alexandru Mavrocordat.

In altar, după reparaţia de acum, pictorul d. Hudici a făcut o frumoasă pictură.

Cât a dorit P. S. Vlădică Grigori, al Moldovei, să oficieze sfinţirea, n'a fost posibil, fiind împiedecat de multele sale obligaţii.

A slujit, un mare sobor de preoţi şi diaconi, Păr. Protopop V. Chirica, asistat îndeosebi de Păr. I. Ţincoca, fostul protoereu al Iaşului, însemnat colaborator la creşterea orfanilor de războiu şi conferenţiar al societăţii.

Ctitora, d-na Prinţesă Olga Sturdza, n'a putut lua parte decât sufleteşte, fiind plecată în capitală, pentru obligaţii urgente.

Solemnitatea a fost simplă, dar înălţătoare. Au rostit cuvântări, pline de îndemnuri nobile, Părinţii Protopop şi Ţincoca, deasemenea d. Negoiţă, directorul societăţii, care împlinindu-şi misiunea, încetează cu anul ce vine.

Orfelinatul agricol Miroslava rămâne însă, sub o Eforie care ia fiinţă, întrucât şcoala aceasta a fost îndrumată şi condusă cu multă pricepere, de oameni vrednici, cari au fost conducători, şi a crescut sute de tineri eşiţi buni cunoscători ai cultivări raţionale a pământului.

In timpul de faţă, e director d. inginer D. Şuler, care a dat instituţiei un nou avânt, aşa: făcând şi instalaţie de lumină electrică, introdusă şi în biserică, afară de cultura pământului, care se face foarte sistematic; sau de creşterea atentă a elevilor.

După solemnitatea sfinţirei, a urmat o agapă, pentru care s'au ostenit, cu multă bunăvoinţă, d-na şi d. Şuler, când s'a elogiat activitatea şi jertfa ndeosebi a Prinţesei, trimeţându-i-se o telegramă omagială. La fel, şi d-nei Sanda Ghica-Bucureşti, şi d-sa punând tot interesul pentru Miroslava. Dar dela Societate au fost multe bunevoinţe, amintind măcar pe d-ra inspectoară Greceanu.

Pentru Miroslava şi participanţi, ziua de Joi a fost adevărat înălţătoare !

Cronicar

Informaţii

x *Din Bucureşti se anunţă, că la ministerul sănătăţii, se fac toate pregătirile, pentru ca după sărbători să se procedă la aplicarea strictă a legii cumulului.*

x Se aduce la cunoştinţa tuturor că şedinţele organizaţiei Naţional Ţărăniste din localitate sunt suspendate pe timpul sărbătorilor, urmând a fi reluate cu începere de Luni 14 Ianuar 1935.

x D-na şi d. Osvald Racoviţă, primarul municipiului, au petrecut Crăciunul la Galaţ

Cele mai noi modele de tricotage
Flanele de lână
Mănuşi şi ciorapi de lână
Stofe pentru rochii şi haine bărbăteşti
Zenana, Düvetină, Barcheturi etc. etc.
găsiţi cu preţurile cele mai reduse
numai la Magazinul
„Ghemul Roş"
Str. Cuza Vodă 58

Hopurile Crăciunului

(Continuare din pagina I-a)

La Crăciun, să lăsăm baltă celelalte. Să stăm înaintea lui Dumnezeu. Să plutească pe dinaintea noastră gânduri e iubirii de oameni, ale păcii. Să fie numai seninătate şi voie bună.

Să nu ne închidem numai într noi şi ai noştri. Să lărgim inimile, nu prin petrecerile de rând, omorătoare de trup şi de suflet, ci să ne scoborâm spre cei ce au nevoie de iubirea noastră.

In fiecare mahala, se află case cu oameni năcăjiţi, cu copii mulţi. Ia să se ducă unul ici, altul colo, cu samovarul (în casa celor cu Crăciun lipsit), cu covrigi cu cozonaci, cu ce gândeşte fiecare, şi să facă o după amiază plăcută într'o locuinţă de oameni nevoieşi. Acolo să stai câteva ceasuri, să vorbeşti de ale Crăciunului, de Domnul Hristos, de vremurile pe care trebuie să le facem mai bune din porunca lui.

Acestea sunt petreceri mai minunate ca cele din învălmăşala balurilor, cu aţâţările lor turbate şi nefericite, isprăvite unecri cu moartea celor bolnavi de inimă. Ieşenii parcă îşi aduc aminte de o păţanie de acum vreo 2 ani în Iaşi, cu moartea unei doamne, la un bal dela Cercul Militar.

Dacă este pe moarte, mori, iubitule, în săvârşirea iubirii de oameni, în casa celui la care te-ai dus cu samovarul. E mai vrednic aşa. Se ch amă că ai murit pe ogorul lui Hristos, nu în zvăpăielile fără nicio mărire ale turbăciunilor deşănţate.

Crăciunul aduce chemările lui, datoriile lui. Acelea dau sărbătorilor tot lustrul şi toată cinstea. Prin ele, vremea lui este cu totul altceva decât vremea cea obişnuită din şirul zilelor de rând. Să ne ferim de petrecerile deochiate. Ele sunt hopurile Crăciunului.

De aceia tot acest timp al sărbătorilor trebuie întrebuinţat sufleteşte. Cu chipul acesta, vom avea o petrecere, a cărei înălţime o vom gusta abea când vom începe a fi tui astfel.

Este aşa cum spunea o cucoană din lumea mare, care trăise mai înainte în viaţa deşărtăciunilor lumeşti, iar apoi se lepădase de ele. Întrebată cum de este atât de fericită, a spus: „M'am îmbogăţit umblând la cei săraci: m'am tămăduit căutând de cei bolnavi; am înviat lângă patul celor pe moarte" (vezi Otto Funcke, *Jésus — Christ et la Bible*. Neuchatel, 1890, p. 466).

Acestea să ne fie grijile Crăciunului. Lumea va fi alta şi vom cunoaşte încă odată cât de adevărat este că Hristos este mântuitorul lumii.

ARHIM. SCRIBAN

Abonaţi-vă la „Opinia

La primele simptome de
GRIPA
aplicați o
fâșie de
THERMOGÈNE
Vată revulsivă și resolutivă, care împiedecă congestia bronchiilor și a plămânilor.
De vânzare în Farmacii și Droguerii.

CURA cea mai rațională cu unt de pește
pentru copii și adulți e numai acea cu:
Unt de Pește Iodoferat simplu WERNER
Tonic, depurativ, nutritiv. Recomandat contra anemiei, scrofulozei, gutei, reumatismului etc.
Unt de Pește Iodoferat cu fosfor WERNER
special contra rachitismului, limfatismului și reconfortant pentru copiii și adulți slăbiți de munca intelectuală
Unt de Pește Iodoferat cu mercur WERNER
Tonic depurativ și curativ pentru sifilitici.
Pentru complectarea curei și deplina ei reușită: luați în acelaș timp (înainte de masă) VIN TONIC WERNER
Depozit principal:
FARMACIA CONST. I. WERNER, Iași
Aprobate de Consiliul Sanitar superior și premiate
Feriți-vă de contrafaceri. Respingeți surogatele

APA DE COLONIA
extase
S'A CLASAT PRIN CALITATEA EI IN FRUNTEA PRODUSELOR SIMILARE...
PARFUMERIE
NORTIER

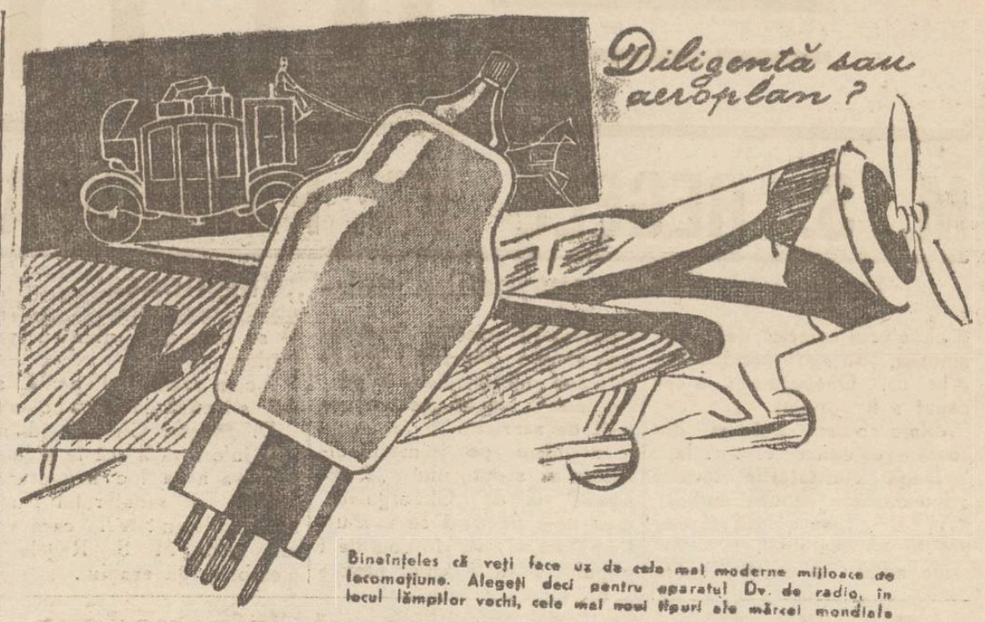

Bineînțeles că veți face uz de cele mai moderne mijloace de locomoțiune. Alegeți deci pentru aparatul Dv. de radio, în locul lămpilor vechi, cele mai noui tipuri ale mărcei mondiale
TUNGSRAM

UN IMPRUMUT IN MOLDOVA

Pentru propășirea Iașului

propunerea d-lui prof. dr. I. Tănăsescu

Printre prietenii Iașului, se discută cu interes un proect, datorit d-lui profesor dr. Tănăsescu și despre care se vorbește de pe acum și dincolo de hotarele Iașului.

Astfel se afirmă că d. profesor dr. Tănăsescu într'un memoriu documentat ar propune organizarea unui împrumut, la care ar contribui numai moldovenii, adecă toți cari au un interes de a asigura propășirea Iașului.

Prin acest împrumut, s'ar putea realiza mari îmbunătățiri pentru capitala Moldovei.

Se înțelege că aceasta cere o sumă de formalități.

Dar ideia e lansată. DAN

Pentru desvoltarea universității din Iași

Proectele interesante ale d-lui prof. I. Botez, decanul facultății de litere

Intâlnind pe d. prof. I. Botez, decanul facultății de litere, l-am rugat să ne dea câteva lămuriri asupra programului d-sale de activitate la Universitatea ieșană.

Redăm mai jos interesantele declarații ale d-lui prof. I. Botez:

Creație științifică

— „Universitățile astăzi, intră într'o nouă fază de activitate.

Nu e vorba ca până acuma de pregătire profesională, în primul rând: avocați, magistrați, doctori, profesori. Astăzi *Universitățile trebue să creeze știință*; destul timp am importat știință din Occident.

Cuvintele pe care le-a rostit M. S. Regele a inaugurarea cursurilor Universității din Cernăuți, trebue să ne fie un îndreptar: Universitățile să nu se mărginească numai a importa știință, ci să-și exporte știință.

Facultatea noastră de litere care a avut profesori ilustri ca Maiorescu, Xenopol, Philippide, pentru a nu cita decât pe cei ce nu mai sunt în viață, și-a îndeplinit datoria în această privință.

Am căutat și voi căuta să încurajez această activitate, ca decan, pe cât îmi stă în putință.

Din nefericire ne lovim de mari greutăți financiare. Clădirea facultății de litere nu e isprăvită.

Ministerul ar trebui să mai plătească circa 25 milioane lei, ca facultatea să fie definitiv instalată în localul ce i se cuvine.

Dl. ministru Angel Iscu, un om însuflețit de o adevărată pasiune pentru școală și cultură, ne-a promis tot concursul. *Sper să obțin din sumele care vor fi alocate din împrumut pentru cultură, și o importantă tranșă pentru facultatea noastră.*

Institute de specialitate

Deasemenea vom căuta să creem cu concursul profesorilor de specialitate diferite institute, după modelul celorlalte Universități. Avem deja un institut de filologie românească, care a dat foarte bune rezultate. Vom tretui să creăm un institut de filologie clasică, unul de filologie modernă, unul de istorie, unul de filosofie.

Aceste institute vor publica fiecare câte un buletin și vor fi stimulente pentru munca de creație științifică.

Valorile nu lipsesc la facultatea noastră, care are o ilustră tradiție; — rămâne să ameliorăm condițiile materiale în care se desfășoară munca științifică.

Noua clădire

In clădirea încă neisprăvită, facultatea are o sală de peste o mie de locuri și o serie întreagă de săli de curs, de bibliotecă, de seminarii, etc. Când va fi gata, facultatea va dispune de un local cât se poate de încăpător și confortabil.

Vom căuta ca și condițiile vieții studențești să fie ameliorate. Studenții trebuie să capete în Universitate și acel spirit de socialitate, indispensabil în viața de azi.

Mișcarea sportivă

Vom căuta să încurajăm și sportul. In această privință, am fost de părere ca O. N. E. F.-ul să delege câte un reprezentant pe lângă fiecare Universitate, care să conducă activitatea sportivă a universităților.

Sportul desvoltă acel spirit de echipă, care contribuie în cel mai mare grad la formarea cetățeanului de mâine. In Anglia, când are loc o competițiune sportivă între echipele celor două universități istorice Oxford și Cambridge, toată națiunea se pasionează de peripețiile luptei.

In Italia fascismul și-a dat seama de importanța sportului pentru socializarea individului, și a făcut din sport un monopol fascist.

O asociație a foștilor studenți

Apoi aș vrea să creiez un *esprit de corps* al universității noastre, chiar prin ajutorul unei asociații, care a grupa pe toți foștii studenți ai universității Mihăilene. In streinătate, în America mai ales, foștii studenți rămân toată viața legați de facultatea în care și-au petrecut cei mai frumoși ani ai vieții și de multe ori Universitățile primesc donațiuni importante din partea foștilor studenți. La noi, am fi mulțumiți dacă s'ar menține legătura sufletească între foștii studenți și facultățile în care au studiat" a încheiat d. prof. I. Botez.

Se va da curs raportului Skoda

El va fi discutat la Cameră, îndată după vacanță

Polemizând cu d. Maniu, oficiosul guvernamental „Viitorul" scrie următoarele:

„Imediat după începerea activității parlamentare, raportul Skoda va veni în desbateri.

Ori câte diversiuni strategice ar pune la cale dl. Maniu, fără știe că o singură problemă preocupă spiritul public; aceea a sancțiunilor în afacerea Skoda. Nimic și nimeni nu va putea scoate de la ordinea zilei această chestiune fiindcă ar însemna să facă acte de adevărată provocare la adresa opiniei publice.

Așa că oricine oftește orice fel de declarații ale d-lui Maniu, deduce cu ușurință că dedesubtul lor, nu e decât afacerea Skoda, pe care nici invențiunile și nici afirmările prezumțioase ale fostului președinte de consiliu, n'o pot acoperi și scoate dela ordinea zilei.

Atac cu vitriol în stradă

Dramă amoroasă la București

București 27— Tânărul Samoil Mantula în etate de 25 ani, originar din Cluj, era logodit cu d-ra Reneia Leibovici, etate 21 ani, vânzătoare la un magazin.

In ultimele zile s'a produs o răceală între tineri și s'a stricat logodna.

Mantula, întâlnind pe d-ra Leibovici în str. Șelari, a insistat să reia legăturile. Insă fata a refuzat.

Atunci tânărul amorez a scos o sticluță cu vitriol și a aruncat conținutul în obrazul fetei, producându-i arsuri grave.

Victima a fost transportată la spitalul Brâncovenesc.

x **Tenul iritat de vânt și de frig** se înfrumusețează repede și admirabil întrebuințând **Crema Miraculoasă** preparatul Farmaciei Dr. A. Ratianu Iași, str. Cuza Vodă 41.

Această minunată cremă albește și catifelează pielea distrugând petele și coșurile de pe obraz. Se trimite contra ramburs ori unde s'ar cere.

x Vizitați expoziția Parfumeriei „VENUS" unde găsiți cel mai bogat asortiment pentru cadouri. Prețuri foarte eftine.

x Cereți delicioasul *Mustar cu Must* le principalele băcănii și magazine de mezeluri.

Dep. G-ral Farmacia Werner—Iași.

LALY ȘI MAYER HAIMOVICI
au plăcerea a face cunoscut nașterea fiului lor
CAROL
Ceremonia rituală va avea loc Vineri 28 Decemb. ora 12 a. m.
Aceasta ține loc de orice altă invitație.
Str. Lozonski 28

De la comunitatea israelită

In ședința de aseară, plenul comunității israelite prezidat de d. dr. Solomovici, a votat capitolul veniturilor din noul budget. Acest capitol se ridică la 6 milioane.

S'au ridicat cu acest prilej interesante chestii de principii, formulate de d-nii dr. Solomovici, Leopold Spiegler, inginer Buhman, dr. Moldvan Davidovici, Iacob, Țimand, Horovitz, Smil Herș, Leibovici, rabinul Wahrman, Poker și alții.

Toți au fost animați de dorul de a contribui la protejarea intereselor populației israelite.

Capitalul chestiunilor, cel mai interesant, se va discuta în ședința viitoare.

D.

O serbare la Uricani

Eri s'a ținut la școala dela Uricani o frumoasă serbare populară, organizată de preotul C. Botez din parohia respectivă.

Programul a început prin cântece religioase și populare executate de corul bisericii, dirijat de d-na Botez.

După programul artistic, deosebit de frumos, părintele Botez într'o însuflețită cuvinare, arată rostul acestei serbări. Sf. Sa amintește de cuvintele Regelui:

„Numai prin muncă se ridică o țară".

La ora 6 serbarea a luat sfârșit.

La această manifestație populară au luat parte d-na directoară Aug. Turculeț, înv. Gojban înv. Cocan, d-na înv. Gojban, pensionarii Turculeț, Miron etc. și peste 1000 săteni.

Mâine, la Universitate

Ședința comitetului pnblicistic

Mâine, Vineri 28 Dec. ora 5 p. m. va avea loc în sala marelui colegiu dela universitate, ședința comitetului publicistic.

La ordinea zilei: d. *M. Sadoveanu*: schiță de program ideologic pentru viitoarea revistă literară și științifică; d. prof. *Tr. Ionașcu*; forma juridică de constituire a societății „Amicii Universității" și actul de constituire privitor la proprietatea revistei, d. profesor dr. *Gr. T. Popa*: proect general pentru procurarea de fonduri și de administrarea averei.

Sânt invitați să participe la această întrunire toți acei care cred că au un rol în publicistica Iașului.

Articole de voiaj, Perdele, storuri, Mușamale, covoare Jucării frumoase, Săniuțe, etc.
găsiți numai — la —
mag. MEDIAȘ
Piața Cuza Vodă No. 3
(Sub Hotel Continental)
Cu prețuri de fabrică

Incendiu la o casă de filme

București 27.— Un incendiu a izbucnit în str. Lipscani 53, la laboratorul de cinema „Movietone" condus de d. ing. Fritz Paul.

S'au aprins și ars câteva filme. Focul a fost localizat la timp de pompieri.

Incendiul se datorește unui scurt circuit electric.

Accident

Pe șoseaua București-Ploești plecase cu motocicleta d. Marius Dumitrescu având în ataș pe doi prieteni.

La un moment dat, motocicleta s'a răsturnat în șanț, iar d. Marius Dumitrescu s'a ales cu răni foarte grave.

Sătenii sub povara amenzilor

1600 procese într'o singură comună

Prefectura județului a primit un raport al notarului Grigoriu din Mironeasa.

Notarul arată că asupra celor 750 locuitori din cele 8 sate care compun comuna, apasă un deficit de amenzi silvice de un milion și jumătate lei.

Sunt unii săteni care au câte 60—70 procese de delict silvice, la Iași, Vaslui, Negrești, Țibănești, Voinești, etc.

Sunt unele zile, scrie notarul în raportul său către prefectul Județului, când se împart circa 300 citații pentru delicte silvice.

Pe rolurile justiției sunt înregistrate pentru acea comună circa 1600 procese.

INFORMAȚIUNI

x D. comisar Gasparovici a introdus acțiune în contenciosul Administrativ al Curții de apel Iași, contra îndepărtării d-sale din poliție.

x Parchetul local a deschis acțiune de abuz de putere și loviri contra șefului de post din P. Iloaie, plutonierul jandarm C. Ștefăniu și ajutorului său Gabor Denis.

Ei sunt acuzați că au arestat și bătut pe locuitorul M. Gut din P. Iloaie, spre a nu declara defavorabil într'o anchetă contra lor.

x *In prima zi de Crăciun* o lume de elită a luat parte la serviciul religios de la biserica Mitocul Maicelor, oficiat în chip impresionant de părintele Vuza, parohul bisericii acesteia, ce se înfrumusețează zilnic.

După terminarea slujbei religioase, parte din credincioși s'au prezintat la casa parohială, felicitând de sărbători pe părintele Vuza. La o mică gustare s'a închinat pentru biserică și pentru parohul e.

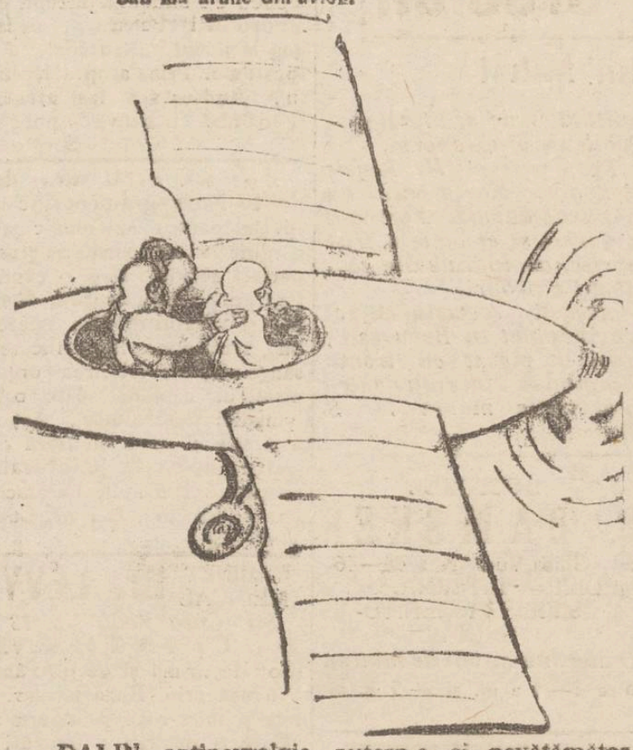

DALIN antinevralgic puternic și nevătămător previne și vindecă: gripa, răceala, dureri de cap, dureri de dinți, junghiuri, dureri menstruale, dureri reumatice, lumbago și orice boală ce provine din răceală. Dalin nu vatămă inima și nu obosește stomacul.
De găsit la toate farmaciile.

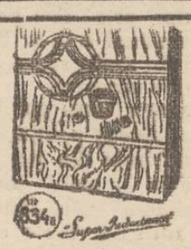

PHILIPS
Tip 834 B.
Aparat „Supertenduclance, cu 5 lămpi, alimentat prin baterii. Selectivitate și sensibilitate superioară. Difuzorul ferodinamic montat în interior, garantează o redare desăvârșită. O lampă specială reglează consumul de curent și permite un uzaj foarte economic al bateriilor. Lămpi noui de 2 volți. Cutie din lemn de nuc lustruit.
Singurul depozit pentru Iași
RADIO MERCUR
Str. Lăpușneanu No. 6

REGISTRE COMERCIALE prețuri reduse numai la „Librăria Universala" str. Ștefan cel Mare 8.

EVITAȚI CONTRAVENȚIILE fiscale adresându-vă cu încredere pentru orice operațiuni de registre contabilului Șpaier str. Sărărie 193. Discreție absolută. Prețuri modeste.

LA ȘEASE BUTOAIE str. Uzinei 4. Vinuri superioare 6 și 8 lei litrul, în vederea sărbătorilor.

CALENDARE prețuri eftine la „Librăria Universala" str. Ștefan cel Mare 8.

MOȘ CRĂCIUN a adus expoziția de jucării pentru copii „La Glob".

Quadrat Riga

ULTIMA ORA

M. S. REGELE VA PARTICIPA

la inaugurarea sanatorului dela „Ruginoasa"

Sanatorul ceferist dela Ruginoasa, de sub conducerea d-lui dr. Gheorghiadi, a început a fi populat.

Zilnic sosesc bolnavi din toată regionala c. f. r. Iaşi.

După constatările făcute, cel mai mare procent de bolnavi de tuberculosă il dau regiunile Basarabiei.

De notat că mulţi dintre funcţionarii ceferişti tuberculoşi, făceau serviciu, ceiace insemna o primejdie atât pentru familii, cât şi pentru colegii de serviciu.

Intâlnind pe inimosul director al sanatorului „Ruginoasa" d. dr. Gheorghiadi, d-sa ne-a declarat că in scurt timp localul va fi complect populat şi va fi chiar nevoie să se sporească numărul paturilor.

Acum sanatoriul poate adăposti până la 500 bolnavi.

D. director Gheorghiadi ne mai informează că în prima vară va avea loc naugurarea oficială a sanatorului Ruginoasa, solemnitate la care vor lua parte M. S. Regele şi membrii guvernului.

Irlanda nu mai recunoaşte

suveranitatea Angliei

Londra 27.—In ultima şedinţă înainte de Crăciun, parlamentul din Dublin a votat cu 51 voturi contra 30, legea prin care se suprimă pentru irlandeji titlul de „supuşi britanici" —rămânând ca deacum înainte locuitorii din Irlanda să se bucure numai de cetăţenia şi neţionalitatea irlandeză.

Totuşi d. de Valera, preşedintele Irlandei, pretinde ca Anglia să respecte irlandejilor aflaţi în străinate, privilejiile recunoscute supuşilor britanici. In caz contrar, d. de Valera ameninţă căva aplica împotriva Angliei... măsuri de represalii!

Nelinişte în Germania

Paris 27. — Ziarele află din Berlin că, în ultimul timp, s'au înmulţit percheziţiile şi arestările. Ne'inişte a creşte în Germania.

Cercurile conducătoare şi în special Reichswehrul urmăresc cu atenţie decursul evenimentelor.

*

Ziarul „Germania" publică un mesaj al episcopului Berlinului, prin care înaltul prelat combate tendinţa reîntoarcerei la păgânism şi aruncarea Germaniei cu 2000 ani înapoi.

*

Führerul Hitler a petrecut Crăciunul la München unde a oferit o masă de 1000 tacîmuri.

„Regele ţiganilor" a cerut întrevedere ministrului Sovietic la Bucureşti

In drum spre regatul ţigănesc din Indii. Aderarea la Liga Naţiunilor

Cernăuţi 27— Am semnalat zilele trecute trecerea prin Cernăuţi a... Majestăţii Sale Mihail Kwieck, regele ţiganilor, care a şi binevoit să ne acorde un interview, anunţând că se duce în Indii spre a întemeia pe malul Gangelui, regatul poporului ţigănesc.

Am mai putut afla că M. S. Mihail Kwieck a cerut o întrevedere d-lui Ostrowski, ministru Sovietelor la Bucureşti, spre a-i cere autorizaţia să treacă cu şatrele prin Rusia, în drumul către Indii.

Regele Mihail Kwieck a studiat organizarea micei republici ţigăneşti din Biro-Bidjan, voind să introducă aceiaş organizare şi în regatul său dela Gange.

Apoi, va trimite un delegat la Liga Naţiunilor, pentrucă—spune oacheşul rege—„datoria unui popor este să aducă contribuţia lui la pacea lumii".

Foarte frumos pentru ţigănime...

Cadavrul unui necunoscut

găsit într'o casă din str. Trancu

Locuitorul Ştefan Ascouc din str. Trancu 7, s'a prezentat la comisia IV-a şi a adus la cunoştinţă următorul fapt:

A făcut ieri o petrecere cu câţiva prieteni şi pela miezul nopţii, după chef, întorcându-se la domiciliu, a dat peste un spectacol înfiorător.

Pe podea zăcea cadavrul unui bărbat necunoscut.

S'au început imediat cercetări pentru identificarea mortului, însă până în prezent nu s'a stabilit numele lui, deoarece nu s'a găsit nici un act de legitimaţie.

Corpul nu prezintă nici o urmă de violenţă şi se presupune că e vorba de o moarte subită. Necunoscutu a consumat probabil o cantitate mare de vin şi făcându-i se rău, a intrat în prima casă, unde a sucombat.

Cadavrul a fost transportat la morgă, pentru a i se face autopsia.

REGELE PETRU II

va pleca în Anglia

Londra 27. —Micul rege Petru II al Jugoslaviei, va sosi în Anglia în cursul lunii Ianuar, pentru a-şi continua studiile.

Regina Mărioara şi Inalţii Regenţi au luat hotărârea aceasta.

Constituţia jugoslavă prevede că regele nu poate lipsi din ţară mai mult de 6 luni pe an. Pentru a se satisface Constituţia, regele Petru va sta în Anglia câte 6 luni pe an.

Se pregăteşte reîntronarea Habsburgilor

în Austria şi Ungaria

Paris 27. — Ziarele primesc ştirea că, în recenta întrevedere de la Budapesta, dintre cancelarul austriac Schuschnig şi premierul maghiar Goembos, s'a discutat despre restaurarea Habsburgică în cele două ţări.

Prima etapă a restauraţiei ar fi alegerea unor regenţi: arhiducele Iosef la Viena şi arhiducele Albrecht la Budapesta.

Regenţii ar avea rolul să pregătească uniunea celor două ţări, sub coroana lui Otto de Habsburg.

Planul acesta va întimpina, însă, opunerea categorică a Micei Antante.

INFORMAŢIUNI

x **Incăerare la un chef.**— In prima noapte de Crăciun s'a produs o încăerare între mai mulţi cheflii, în Bul. Rosetti. In toiul încăerării, s'a făcut uz de revolver şi un glonte l-a nimerit în picior pe locuitorul Const. Proca din str. Sft. Ştefan 47. Glontele a fost extras şi pacientul pus în libertate.

x *Gospodărie mistuită de flăcări.*— Un incendiu a distrus gospodăria săteanului Gh. Non din Paradeşti-Uricani (jud. Iaşi).

A ars şi o cantitate însemnată de cereale.

Pagubele sânt mari. Focul a provenit dela o sobă stricată.

x In ziua de 3 Ianuarie se vor efectua alegerile pentru noul comitet al „Primei societăţi fraterne israelite din Păcurari" şi al spitalului de copii „Dr. Ghelerter".

D. Isac Moscovici, prezidentul ambelor comitete, va face istoricul acestei instutuţiuni, iar d. dr. Frühlin, medicul şef al spitalului, va face o dare de seamă despre activitatea medicală la acest spital în cursul anilor.

x Parchetul local a deschis o anchetă, spre a se stabili cauzele morţii lucrătorului Iosif Daiciuc din Ţuţora.

El a fost internat în spitalul izraelit, unde a încetat din viaţă.

Se pare că a fost lovit de şeful atelierului unde lucra.

x *Cazul dintre Socola-Cristeşti.* — Autorităţile ceferiste au fost informate că între staţiile Socola şi Cristeşti răufăcătorii au demontat linia ferată, scoţând o şină.

Faptul a fost descoperit la timp de un cantonier care a înştiinţat poliţia.

S'a deschis o anchetă.

x str. Socola, un vehicul s'a ciocnit aseară cu un tramvaiu, spărgându-i câteva geamuri.

x **Paradisul copiilor e acum la Bazarul de jucării Socec.** 6

x Calitate şi ton: Eumig, Hornyphon, Hekaphon. Reţineţi aceste mărci în fruntea tuturor. Depozit permanent la reprezentanţa lor, Cartea Românească—Iaşi.

x *Cărţi de vizită* comandaţi la Opinia, Lăpuşnebnu 37.

x Tribunalul Lăpuşna a confirmat mandatul de arestare a cunoscutului comerciant Straşan acuzat că şi-a incendiat magazinul.

x *La Chişinău*, prostituat Ana Brâncoveanu de 21 an a încercat să se sinucidă, aruncându-se în apa Bâcului.

A fost însă surprinsă de un gardian şi salvată.

Motivul gestului disperat e că fusese maltratată de un client.

x D-ra Cécile Marcovici şi d. Farmacist H. Silber anunţă logodna lor.

Felicitările se primesc Duminică 30 cor. în locuinţa d-lui M. Marcovici din str. Păcurari 18.

x In legătură cu încercarea de atentat săvârşită pe linia ferată Cristeşti-Socola, este cercetat un cantonier care a denunţat faptul.

Se crede că el însuşi ar fi demontat linia pentru a încasa gratificaţia ce se dă acelora care denunţă.

Spitalul de Boli mintale şi nervoase Socola Iaşi

PUBLICAŢIE

Se aduce la cunoştinţa celor interesaţi că in ziua de 15 Ianuarie 1935, ora 11 dim. se va ţine în localul spitalului Socola din com. Bucium jud. Iaşi, licitaţie prin bună învoială pentru aprovizionarea Spitalului Socola cu cantitatea lunară de circa 10 000 kg. lapte de vacă, pe timp de 5 luni.

Licitaţia se va ţine în conf. cu art. 88—110 incl. din Legea Cont. Publice, reg. O. C. L. şi normele publicate în M. O. No. 127 din 4 Iunie 1931. Ofertanţii vor depune pe lângă ofertă şi o garanţie de 5% din valoarea furniturei oferite iar oferta se va face numai în conf. cu caetul de sarcini, care poate fi văzut în fiecare zi de lucru la cancelaria spitalului Socola Iaşi, între 8—13.

Medic Primar Director
Dr. Ballif

No. 08784 22 Decemb. 1934

Moartea unui centenar

Bătrânul Schor din Pd.-Iloaie care a salvat pe rabinul din Ştefăneşti

P. Iloaiei 27 — In localitate a încetat din viaţă bătrânul Strul Schor, tatăl d-lui Moise I. Schor, preşedintele comunităţii israelite. Defunctul se număra printre cei mai bătrâni oameni din jud. Iaşi, deoarece împlinise recent vârsta de 99 ani.

Era considerat ca patriarhul târgului, mai ales că era un om foarte blând şi înţelegător al nevoilor altora.

Se povesteşte un amănunt interesant din viaţa bătrânului Strul Schor. El a salvat într'o împrejurare pe fostul mare rabin al Ştefăneştilor şi a primit atunci binecuvântarea să fie sănătos până la adânci bătrâneţe.

La înmormântarea centenarului a luat parte toată populaţia. Un profesor dela şcoala israelito-română a făcut elogiul dispărutului.

Un ceferist tăiat de tren

între Paşcani şi Vereşti

Intre staţiile Paşcani şi Vereşti s'a produs azi dimineaţă o nenorocire.

Ceferistul Beju Neculai, ameţit de vin, mergînd pe linie, n'a auzit sunetul trenului accelerat care se apropia.

Mecanicul n'a mai reuşit să oprească trenul. Ceferistul a fost surprins, alegându-se cu picioarele retezate.

S'a deschis o anchetă.

Nu aruncaţi banii pe jucării şi acadele

Pentru cadouri, cumpăraţi lucruri frumoase, utile şi eftine la Mag.

EDUARD

Cel mai frumos cadou de ANUL NOU este

Un Aparat Fotografic

Il găsiţi bun şi eftin la

Foto Siegmund Packer

Str. Lăpuşneanu 22

ŞTIRI POLIŢIENEŞTI

Jefuirea unei prăvălii

din Tg. Cucului

Aseară, în lipsa de acasă a comerciantului P. Climer din str. Cucu 3 răufăcători s'au introdus prin chei potrivite în magazinul d-sale. Hoţii au furat din sertar suma de 8000 lei şi au dispărut.

Isprava unui gardian. — A fost deferit poliţiei paznicul Simon Vasile din str. Ştefan cel Mare 3, dela societatea „Gardianul", care fiind beat a intrat într'o casă din str. Tăcuta şi a maltratat pe d-nele Ghizel Iohan şi Natalia Poetaş.

DIVERSE.— A fost arestat tânărul Leon Corber din str. Trancu 19, care a ţipat pe stradă: „Jos regimul care mi-a băut sângile".

— Au fost deferit poliţiei tinerele Didina şi Virgilia Iosub din Strunga, care au ieşit la o oră târzie dela hotelul „Bristol". Azi dimineaţă ambele au fost puse în libertate.

— O încercare de furt s'a produs la d. M. Finkelştein din str. Sărărie 154.

REP.

Arestarea unui pungaş

în gara Botoşani

Botoşani 27. — Cu ocazia sărbătorilor, pungaşii au început să opereze în trenuri.

Profitând de aglomeraţie, individul Ion Andruşca, originar din Dumbrăveni (Botoşani), a reuşit să scoată un portmoneu cu bani din buzunarul studentului Petrache, pedagog la liceul „Laurian" din localitate. Prins asupra faptului, Andruşca a fost arestat şi înaintat chesturii de poliţie.

Sergiu

Pomul de Crăciun

al Voevodului Mihai

Bucureşti 27.—După cum am anunţat, Voevodul Mihai a plecat la Sinaia în ajunul Crăciunului, împreună cu colegii lui. Acolo a mers cu colindul la stareţul mănăstirii, la profesorii lui şi la comandanţii militari.

Şi s'a înapoiat la castel cu traista plină de covrigi, mere şi nuci.

Seara a avut loc serbarea pomului, în sala Florentină unde se afla împodobit un brad enorm.

Erau prezenţi M. Regele şi Regina Maria care au împărţit daruri. Voevodul a dăruit şi el obiecte frumoase, cumpărate din economiile proprii.

Aseară, Voevodul Mihai s'a înapoiat la Bucureşti; apoi a plecat cu trenul simplon la Florenţa pentru a-şi vizita mama M. S. Elena.

Prigonirea lui Trotzki

Londra 27.—Din Moscova se anunţă că s'ar fi stabilit amestecul lui Trotzki în complotul care a dus la arestarea lui Zinoview.

In consecinţă, guvernul sovietic va cere Franţei extrădarea lui Trotzki.

x Se ştie că **Untura de Peşte Norvegiană** purificată special pentru uz medicinal, conţine pe lângă o materie grasă perfect asimilabilă şi o cantitate apreciabilă **de jod, fosfor** şi **vitamine** care împreună contribuesc la purificarea sângelui şi la întărirea organismului copiilor slăbănogi, lymfatici şi scrofuloşi. Acţiunea este şi mai energică cu **untura de peşte jodoferată** preparată zilnic în Farmacia Dr. A. Ratianu, Iaşi str. Cuza Vodă 48.

DOCTORUL

R. DAMSKER

Str. Ghica Vodă No. 44—46

MEDICINĂ INTERNĂ, SIFILIS ŞI GENITO-URINARE

Diatermie şi băi de lumină

între 8—1 a. m. şi 3—7 p. m.

cumpără

No. **82 Aur**

dinţi, inele etc.

Veniţi direct

Brătianu

No. 82

CABINET MEDICAL **Dr. LEVY**

Str. Cuza Vodă No. 13

BOLI INTERNE

(Boli de inimă şi de plămâni)

Vindecă prin Raze ultra-violete şi infra-roşii, Diathermie, Curenţi electrici şi Ionizări medicamentoase.

Tratamentul radical al

IMPOTENŢEI

şi bolilor sexuale prin electricitate.

Doctor în medicină

SOLO SCHREIFEL

BOLI INTERNE, PIELE,

Venerice, syfilis

Raze Ultra Violete

Diathermie

consultaţii şi tratamente zilnice între

7—10 dim. şi 2—9 seara

Duminica între 8—1 dim.

Str. Anastasie Panu 70

(vis-a-vis de Palatul Administrativ)

NOVAL

SUPRIMĂ DUREREA

DOCTOR

D. Brănişteanu

Asistent Universitar

— Medic de Spital —

Boli interne

(Roentgen-Diagnostic)

Consult: 2-5 şi după rendez-vous. Str. V. Conta 18

AZI la ROXY DOUĂ filme şlagăre tot cu 12 şi 8 lei

Tinereţe, a ta e viaţa cu Ioseph Schmid

Al doilea film

ANNY CHRISTIE

cu GRETA GARBO

Acelaş program diminefile de Sâmb. şi Dum. cu 8 şi 6 lei intr

DOCTOR

I. SCHWARTZMAN

Fost asistent al clinicei din Paris

Boli inerne şi de copii

Specializat în boli de inimă plămâni şi rinichi.

Diagnosticul afecţiunilor de inimă cu aparatul Electrocardiograf.

Tratamentul tuberculozei pulmonare cu pneumothorax artificial

Tratamente radicale pentru varice, eczeme şi ulcer varicos

Consultă între 4—7

Str. Căpitan Păun 10. Telefon 11

Ingrijiţi-vă ochii purtând ochelari

— dela —

Optica ARGUS

LAPUŞNEANU 43

vis-a-vis de Hotel Palace

CALITAŢI SUPERIOARE

PREŢURI EFTINE

Şoşoni Galoşi Quadrat

ANUL XXXI No. 8311

ABONAMENTE

Lei 350 . . . . pe un an
„ 180 . . . . „ 6 luni
„ 90 . . . . „ 3 „
„ 1000 . . Instituții publice

ATELIERELE TIPOGRAFICE
IAȘI. — STR. LĂPUȘNEANU 37

Telefoane { Redacția 391 / Administrația 394 / Serviciul de noapte 367

1 LEU

OPINIA

Ziar popular cotidian

SAMBATA 29 DECEMBRIE 1934

Bon No. 24

Premii Gratuite 60.000 lei

Seria 58-a

Compoziții proprii!

In ziua de Crăciun s'au transmis la radio colinde și cântece festive, cântate de un cor din București.

Ne-am fi așteptat să auzim cântări tradiționale, accente duioase ale colindelor, pe tema producțiunilor populare transmise prin viu grai, dealungul veacurilor.

Am auzit însă lucruri foarte ciudate. Niște cântece, în care se vorbea într'adevăr, despre Isus și Fecioara Maria, dar pe accente profane, săltărețe, lipsite de orce impresionabilitate religioasă. Li s'ar fi potrivit tot atât de bine cuvinte ca acestea:

Fă leliță din scăeți
Ce te uiți după băeți?

Să nu zicem că-i profanare; dar putem spune că-i lipsă de gust.

Și asta, pentrucă domnii dirijori și „com oz tori" indigeni voesc să aibă numaidecât „produșii proprii", în toate domeniile muzicale. Au năvălit deci și asupra colindelor. Au grijă să aranjeze notele și acordurile, în oarecare armonie, în gamă corectă,— și atâta tot. Treaba asta ar putea-o face orce elev care a învățat vre-o doi ani de teorie și solfegiu, compoziție și contrapunct, la Conservator.

Domnii „compozitori" trebue însă să știe că mai e necesar un dar muzical natural; o inspirație deosebită; un stil anumit pentru diverse feluri de creațiuni muzicale.

In ce privește Datinele; este indispensabil a se păstra folk orul muzical și a se lua de acolo inspirația. Altmintreli, se obțin lucruri artificiale, fără duioșie, și chiar deadreptul grotești.

Lr.

Tragedia marelui avion „Hotelul zburător"

Am relatat ingrozitoarea tragedie a uriașului avion olandez „Hotelul zburător". In drum dela Cairo spre Bagdad, deasupra deșertului arab, avionul a fost surprins de o furtună puternică și lovit de trăsnet. Aparatul s'a prăbușit vertiginos și cei șapte pasageri au fost uciși.

Cliseul nostru prezintă „Hotelul zburător", care era unul din cele mai mari și luxoase avioane din lume, înainte de a porni în zborul fatal.

Moartea studentei Damian

Mercuri dimineața la ora 4, a murit d-ra Elena Damian absolventă în litere a Universității noastre. D-ra Damian este fiica d-nei și d-lui Gh. Damian funcționar la R. M. S. și nepoata d-nei Ecat. Buruiană legatara averei defunctului profesor Xenophon Gheorghiu. (Xen. Gheorghiu a botezat-o pe Elena Damian).

Biblioteca mult regretatului meu profesor Xenophon Gheorghiu era singura hrană zilnică a Elenei Damian. Totdeauna când mergeam la profesorul meu, îi găseam pe amândoi cu nasul în bibliotecă.

In locul rochiilor și pălăriilor, prefera versurile și proza autorilor clasici. Avea dreptate; căci rochiile și pălăriile mulțumesc ochiul și numai exteriorul. Judecata sănătoasă ne spune însă că frumusețea versurilor decorează interiorul capului.

Cel mare defect al Elenei Damian era că avea prea mulți amorezi. De toți era înamorată căci erau care de care mai frumos și mai bogat. Numele lor este: Homer, Pindar, Sophocle, Euripid, Herodot, Xenophon, Aristofan, Demostene, Socrate, Virgiliu, Ovidiu, Tit-Liviu, Horațiu, Cicerone etc.

Toate cărțile clasice le știa pe de rost. Dragostea de la tină și greacă insuflată de nașul ei Xen. Gheorghiu, i-a fost fatală. Deși era cel mai bun și iubit copil al părinților, nu i-a ascultat. Atât mama cât și tatăl îi stângeau de 5—6 ori pe noapte becul electric ca să nu mai învețe; nu-și ținea făgăduiala ce da bunilor săi părinți, că va dormi și nu va mai aprinde lampa. S'a grăbit să-și termine toate examenele la Universitate. Le-a terminat în 3 ani.

Numai cine pășește pragul casei d-lui Damian își dă socoteală de această tragedie. Foarte adesea ori spunem: Pentru ce, Doamne, iei îndărât la tine în ceruri, comorile sufletești ce numai Tu ni le dăruești? Spune-ne măcar că ți-a fost mai dragă Elena Damian decât părinților ei. De sigur că un suflet ales ca Elena Damian e mai fericit acolo în ceruri, decât pe pământ!

V. Teodoreanu
profesor

DIN TOATA LUMEA

Cinematograful ducilor de Kent. — Am relatat că în timpul cât ducii de Kent și-au petrecut luna de miere la Himley-Hall, o sală a castelului a fost transformată în cinematograf. Singurii spectatori erau prințul George și prințesa Marina.

Tânăra pereche își petrecea câte trei ore pe zi în fața ecranului. Se precizează că în tot timpul ședерii ducilor de Kent la Himley-Hall, s'au rulat 70 Kilometri de filme. S'au reprezintat 18 filme mari, 9 comedii mici, jurnale sonore cu actualități și multe filme cu Micky-Maus.

Surpriza pentru prințesa Marina a fost un film special turnat în Anglia și care reda viața prințului George. Acest film s'a reprezintat numai o singură dată și apoi a fost depus în arhiva castelului princiar.

*

Cărți cu cheie.—Un editor din New-York a pus în vânzare un nou fel de volume, numite „cărți secrete". Colecția cuprinde opere celebre tipărite pe cea mai fină hârtie și legate artistic în piele.

Tartajele sânt prinse între ele printr'un lăcat elegant, cu o cheie în mijloc. Cărțile se încuie și proprietarul ține legătura cu cheia. In felul acesta el e asigurat că nimeni nu va răsfoi volumele și astfel ele se vor putea păstra în cea mai bună formă. Dealtfel lăcătul și cheia erau necesare, dat fiind că e vorba de cărți foarte scumpe.

*

Regina Italiei și copila săracă. — La Roma s'a organizat cu prilejul sărbătorilor, „ziua mamei și copilului". In enorma sală „Augustus" a avut loc o solemnitate, la care a participat și regina Italiei. In sală se aflau câteva mii de mame și copii săraci, cărora suverana le-a împărțit bani și cadouri. Darurile distribuite s'au ridicat la suma de nouă și jum. milioane lirete.

Marea majoritate a copiilor au cerut jucării și dulciuri. O fetiță săracă, de vreo 9 ani, s'a apropiat însă de regina Italiei și sărutându-i mâna, i-a spus timid că nu vrea jucării. Copila a arătat că părinții ei sânt foarte săraci și acasă e mare mizerie. Impresionată, suverana a sărutat-o pe frunte și i-a dat fetiței o importantă sumă de bani.

*

Cele mai celebre 15 femei.—Din cele aproximativ 30 miliarde oameni care au trăit pe planeta noastră dela începutul timpurilor istorice, numai 5000 au reușit să capete un renume mondial. Și dintre cele 5000 persoane, numai 200 aparțin sexului frumos.

Un statistician american, cercetând documente și dicționarele din diferite țări, a stabilit care au fost cele mai celebre 15 femei dintre cele 200.

Iată lista: regina Maria Stuart a Scoției, regina Elisabeta a Angliei, Joana d'Arc, Madame de Stael, Georg Sand, regina Ecaterina a Rusiei, Madame de Sevigné, Madame de Maintenon, Josephine de Beauharnais, Marie Antoinette, regina Cristina a Suediei, Cleopatra, Catherina de Medicis, regina Ana a Angliei și Madame de Pompadour.

Lista, după părerea statisticianului, păstrează în ordinea ei gradul celebrității.

Noul continent de la Polul Sud

Descoperirile amiralului Byrd — Teritoriile vor putea fi populate cu șomeri

Din New-York se anunță că s'au primit noui vești dela amiralu Richard Byrd, care, precum se știe, se află de câteva luni la Polul Sud, unde face amănunțite cercetări.

Expediția lui Byrd este împărțită în trei echipe, care explorează regiunile în diferite direcții. O echipă călătorește cu avionete; alta cu mașini cu patine și a treia echipă, care are de parcurs ținuturile cele mai grele, merge cu sănii trase de câini polari.

Byrd a comunicat că cercetările făcute până acum au dat cele mai bune rezultate. Expediția a reușit să străbată teritoriile din regiunile antarctice, teritorii care formează un adevărat nou continent.

Byrd vrea să stabilească deplina mărimea și conturul continentului polar. Dar partea mai importantă este că în acele teritorii s'au găsi imense bogății naturale. Subsolul ar conține minerale și metale prețioase în cantități considerabile.

*

Știrea aceasta a produs mare senzație în America și este mult comentată.

Un ziar din New-York a și lansat un proect grandios, în sensul că teritoriile dela Polul Sud vor putea fi populate cu șomeri din toată lumea. Ei ar găsi de lucru la exploatarea bogățiilor naturale din acele terenuri și s'ar putea creia acolo mari întreprinderi cu capitalurile care astăzi nu găsesc întrebuințare. Într'un cuvânt, ar lua ființă un nou continent.

Deocamdată însă, totul e un plan interesant. Se așteaptă reintoarcerea amiralului Byrd, care va aduce informații precise asupra continentului dela Polul Sud.

Cetiți
în pag. 4-a
Ultima oră

Harababură

In Dumineca ce a precedat Crăciunul, s'au lăsat prăvăliile deschise, — urmând ca repaosul să se aplice în a treia zi de Crăciun.

S'a anunțat apoi că a treia zi de Crăciun magazinele vor fi deschise numai dimineața.

In preajma acestei zile, s'a anunțat la radio (deci, cu caracter oficios), că prăvăliile vor fi deschise toată ziua.

In fine, în dimineața zilei respective, negustorii și-au deschis magazinele. Insă după vre-o două sau trei ceasuri, a venit ordin dela poliție să le închidă.

O adevărată zănăceală, care a încurcat și socotelile comercianților și ale publicului. Și totodată s'a întărit impresia (mai veche) că autoritatea dibuește în diferite situații; n'are o normă sigură de comportare; nu primește dispoziții la timp.

O harababură care atinge prestigiul autorității și dăunează interesele publicului!

Preferă moartea!

Cazul Violette Nozière

Se cunoaște cazul faimos al tinerei Violette Nozière din Paris, care și-a ucis tatăl și a fost condamnată la moarte. Execuția însă a fost amânată, deoarece se introdusese o cerere de grațiere. Și președintele republicii franceze a admis această cerere, pedeapsa cu moartea fiind schimbată în închisoare pe viață.

Violette Nozière, care a împlinit 19 ani, când a aflat știrea, a izbucnit într'un plâns sălbatic. Ea a dec arat că preferă moartea, de cât să rămâie toată viața între zidurile închisorii. Ziariștii parisieni, care au vizitat-o în temniță, afirmă că suferințele Violette Nozière sânt de nedescris.

S'a sinucis

fiindcă a fost ales... consilier comunal!

O sinucidere curioasă s'a înregistrat în localitatea Liffré din Franța.

Un cunoscut proprietar, în etate de 30 ani, tatăl a doi copii, își ducea un trai liniștit. El a refuzat categoric să intre în viața politică. Insă politicienii târgului, cari doriau să-l atragă, i-au depus candidatura și el a fost ales consilier comunal.

A doua zi, proprietarul a fost găsit spânzurat în cămara casei. El a lăsat o scrisoare, în care arată că nu poate suporta politica și nu poate primi locul de consilier comunal.

Iată un caz care nu s'ar putea întâmpla niciodată la noi!

Meteorul de aur

O comoară căzută din cer

In regiunea Arria din Chile (America-de-Sud) a căzut acum câteva zile un mic meteorit. La locul respectiv a venit multă lume, spre a vedea corpul ceresc. Meteorul având o culoare galbenă strălucitoare, s'a răspândit versiunea că este de aur.

Făcându-se cercetări, s'a stabilit că într'adevăr corpul ceresc conține și o cantitate de aur, pe lângă alte metale. Autoritățile au luat imediat măsuri și s'a instituit o pază puternică în jurul meteoritului.

Aurul va fi extras și va reveni statului chilian. In criza de astăzi, comoara căzută din cer e desigur cât se poate de bine venită.

Moravuri învățătorești

odinioară și astăzi

In jurul unei polemici

O bucată de vreme opinia publică a fost martoră la polemicele unor învățători de marcă, inspectori ai învățământului școlar și foști inspectori din orașul și județul Iași. Să le zicem „polemici", doar așa în limba literară ori gazetărească, însă de fapt sunt adevărate țigănii și batjocuri de mahala.

Luptă-i grozavă în a se sili fiecare să născocească cât mai josnice expresii și situații spre a arunca pe celălalt în mocirlă și degradare socială. Războiul e crâncen și epitetele curg, curg mereu: pungaș, excroc, transfug, altuia bețiv, altuia prost, necivilizat, incapabil și redus cu desăvârșire; altuia leneș, ambițios și în sfârșit unuia, avid de situații, acaparator, incapabil și plagiator.

Ce deosebire între învățătorii de odinioară care făceau fala Iașului ca: Victor Munteanu, Lascar Matasariu, Tăzlaoanu, Dimitriu, Petrescu, Nae Ionescu, Vezbianu, Const. Zaharia, Andriescu etc. și cei de astăzi?

In control erau aleși după valoarea personală și profesională, căci în sistemul cenzitar nu conlau politicește, pe când aceștia de astăzi sunt recrutați după votul universal și în măsura aportului ce aduc ca agenți electorali. Politica o înțeleg în senzul că tot ce face adversarul e rău; și în schimb e bun tot ce fac cei din partidul lui.

Generația de azi a copiilor de școală primară este o generație precoce; înțeleg, știu totul și citesc jurnalele. Elevul trebue să vadă în fața lui pe învățătorul — exemplu de purtare socială, cinstit, drept, deștept, și nu, un excroc, pungaș, bețiv, prost sau incapabil.

Misiunea de învățător obligă să formezi caractere și pentru acest lucru, învățătorul trebue să treacă pildă de moralitate în ochii copiilor. Dar cu asemenea calificative și portrete pe care au ei singuri naivitatea a și le descrie, cum pot corespunde frumoasei și marii misiuni ce țara le-a încredințat?

Ați văzut vre-odată domnilor colegi să se bârfească în așa fel clericii, ofițerii, magistrații, funcționarii și chiar

Continuare în pagina II-a

Struna zilei

Revista săptămânală „Caradașca" l-a atacat în ultimu numĭr, pe d. C. Marcopol.ĭ

A căzut greoi la pat
C. Marcopol zis și F.eașcă
Pentrucă l-a apucat
Intre coarne-o caradașcă...

Nst.

Episcopie stilistă!

„Episcopul" Glicherie dela Rădășeni (Jud. Baia) — Un spectacol interesant în satul Balș (jud. Iași) — Specularea țărănimii — Primejdia stilismului și nepăsarea autorităților

de preot-misionar
Claudiu Petrovici

Nefiind stingheriți de nici o autoritate de stat, stiliștii din Moldova (ca să vorbesc numai de aceștia), au făcut pași mari de progres. Vechea comunitate stilistă din satul Rădășeni jud. Baia, acolo unde s'a ridicat prima biserică slujitoare a calendarului vechi, s'a înălțat de curând la rangul de reședință episcopească, scaun al întâiului episcop pe stil vechi, părintele Ghicherie, fost egumen al unei mânăstiri din eparhia Moldovei și înlăturat pentru gestiune neonorabilă. Nu știu ce sobor arhieresc l-o fi sfințit și boerit la această treaptă bisericească. Ceidce cunoaștem însă, este faptul că Glicherie își ia slujba în serios. Sâmbătă 10 Noembrie, în prezența a mii de oi ortodoxe,—din care unele venite tocmai de prin staului Buzăului și al Ilfovului,—Domnia-Sa, acest pseudo-episcop, a sfințit noua și monumentala biserică stilistă din satul Balș, jud. Iași.

O numesc „monumentală", pentrucă în adevăr se prezintă ca o biserică măreață, având două catase și un sistem ingenios de luminător, care scaldă permanent cu lumină zilei, o frumoasă catapeteasmă executată de pictorul Dante din Iași. Ceremonia sfințirei a decurs în cea mai desăvârșită ordine și a fost prezidată de episcopul Glicherie înconjurat de un cler numeros. Nu pot spune precis dacă a slujit cu mitra pe cap, ca la sfințirea dela Rădășeni, știu însă alte amănunte interesante, spre a cunoaște maniera stilistă. Așa de pildă, mi s'a spus, că imediat după predică, care a încheiat slujba sfințirei și pentru a se pecetlui această slujbă cu ceva din mireasma sfântă a Ierusalimului, un călugăr recomandat ca venit dela sfântul Munte a desfăcut în public, la prețul de 40.0 lei, un șirag de smochine cu lese (s'a jurat bietul om) chiar de pe locurile unde a vețuit Mântuitorul. (Cel care a predicat toată viața lui sărăcia). Cine ar fi bănuit, pe vremea când Isus spunea pilda smochinului neroditor, că fructe e acestei pom, vor avea după 2000 ani așa de mare preț pe piața creștină!

Nu pot trece cu vederea nici predicele ținute la Balș, căci și ele au fost cu tâlc. Ierarhia sfintei noastre biserice ortodoxe cât și clerul preoților de mir, au fost dăruiți în aceste cuvântări cu cele mai groaznice substantive și adejective posibile din cari nu-mi pot permite să amintesc decât pe cele mai gingașe, ca: vânduți, schismatici și hoți. Era în săptămâna când I. P. Sa Mitropolitul Pimen se chinuia pe patul morții.

Multă stricăciune a pricinuit această sfințire la creștinii curați încă la suflet. Patru zile închelaie, toate drumurile către Balș au fost țesute de mersul harabalelor, cotiugarilor, trăsurilor și a ostenitarilor pe jos.

Personal, am întâlnit un convoi neîntrerupt de 60 căruțe, arhipline. La Balș în ziua sfințirei a fost un iarmaroc de cel puțin 1000 de vechicule și o adunătură de oameni, cum nu s'a pomenit poate nici o dată la vre-o târnosire de biserică, din cele câte am văzut.

Efectul pricinuit de acest hram stilist, în rândurile creștinilor ținători ai noului calendar, a fost sdrobitor și e lesne a se înțelege de ce.

Pentrucă clopotele de la Balș, au pretenția că sună în cea mai curată și mai sfântă chemare ortodoxă; pentrucă nepăsarea în care Statul și Biserica lasă să sune aceste clopote, confirmă pretenția lor, și pentrucă în adevăr, unele elemente ortodoxe de azi, sunt o pricină temeinică de tulburare creștinească.

Pe toate buzele sătenilor se află azi odată cu venirea calendarelor pe 1935, următoarea întrebare: Unde-i pă-

Continuare în pagina II-a

SCAUN ANEVOIOS

PURGATIV TYP LAXATIV
CURĂŢĂ, DESFUNDĂ, PLĂCUT ŞI BINE
STOMACUL ŞI INTESTINELE

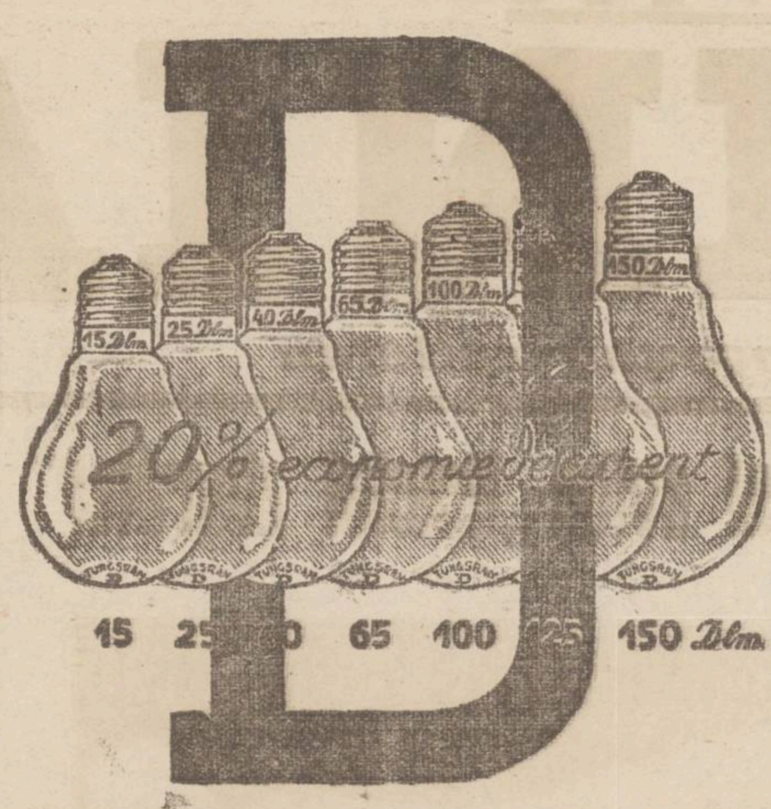

TUNGSRAM D
BECURI
DECALUMENI CU FIR DUBLUSPIRALIZAT

Articole de voiaj,
Perdele, storuri,
Muşamale, covoare
Jucării frumoase,
Săniuţe, tc.
Cu preţuri de fabrică

găsiţi numai — la —

mag. MEDIAŞ
Piaţa Cuza Vodă No. 3
(Sub Hotel Continental)

Ce s'a întâmplat la şcoala din Prisacani?

Lămurirea fostului director, învinuit

Primim:

Acum câteva zile a apărut în ziar o ştire special ticluită, în care mi se aduc grave acuzaţiuni.

Inainte de a da dezminţire celor afirmate, voi adăuga încă ceva.

Subsemnatul îmi am domiciliul pe moşia politică a unor fruntaşi din clubul liberal, care—de când s'au instalat la putere—îmi acordă o nemaipomenită atenţie. E destul să fac un simplu gest care nu le-ar fi pe plac şi toate autorităţile şcolare, administrative, poliţieneşti, fiscale, sanitare şi judiciare se pun în mişcare. Intr'o clipă maşinele prefecturei se adună şi prin flanc câte una, cu mare viteză iau direcţia Prisacani. A doua zi apare un comunicat grav la ziar şi apele s'au liniştit, până ce Irimescu iar mai dă drumul la un şoarec, şi atunci scena se repetă. Aşa că eu nu pot decât să mă bucur de această deosebită atenţie şi onoare ce mi se acordă.

Dar să revin la subiect.

Asupra aprecierilor care se fac la adresa mea ca învăţător, răspund doar atât: Anul acesta am avut onoare de a fi vizitat de toate organele şcolare care însă întotdeauna au venit cu însărcinări şi misiuni „speciale" din partea patronilor politici; în asemenea condiţiuni e firesc ca aprecierile să fie „drepte"... se mai spune că în urma unei ispecţii făcută de către d-nii d-tori Bălteanu şi Alexa, care au găsit şcoala intr'un hal de mizerie indescriptibilă, Ministerul a dispus înlocuirea mea din direcţia şcoalei. Dar această inspecţie medicală pe care eu nu o deszic, s'a produs în a doua jumătate a lunei Noemvrie a. c. când eu încă din Iunie nu mai eram director al şcoalei.

Ori în calitate numai de simplu învăţător, doar o minte îngustă şi inconştientă mă poate acuza de rea administraţie şi rea îngrijire a şcolii, când ştiut este că directorul şi comitetul şcolar au această răspundere. Iar d-nii doctori Bălteanu şi Alexa au mai vizitat şcoala de multe ori, înainte, când cu inadevăr eram director al şcoalei şi niciodată n'au găsit şcoala în mizeria ce se află acum când nu eu, ci altcineva se găseşte la conducerea şcoalei.

Devastarea...? Incă de la 2 Iunie 1934 am fost înlocuit ilegal de la direcţia şcoalei. Deşi Ministerul în mai multe rânduri mi-a dat câştig de cauză, dar pentrucă organele şcolare din Iaşi nu execută decât ordinele date cu agrementul clubului, ordinele Ministerului care îmi dădeau mie dreptate, n'au fost luate în seamă.

Aşa că în ziua de 17 Decemvrie cu maşina prefecturei a venit portărelul cu un inspector şcolar şi cu jandarmii să mă evacueze din locuinţa şcoalei. Oamenii din sat, cunoscând cum stau lucrurile şi apreciind fapta care se comite prin scoaterea din casă a unui om cu familie şi gospodărie, acum în timp de iarnă, şi în ajunul sărbătorilor, numai pentru a face loc unuia ce vine să-şi instaleze doar bastonul (căci altceva nu-l încurcă), s'au adunat la şcoală protestând contra faptei ce se comite, şi cu energie au oprit forţa publică de a-mi scoate lucrurile din casă.

Totuşi a evita alte conflicte a doua zi m'am mutat în sat. Ca la orice mutare, s'au mai zgâriat ici-colo pereţi. La plecare mi-am luat plita cu rola de la bucătărie cum şi portiţa de la sobă care erau cumpărate din banii mei şi de care pentru un moment aveam nevoe la noua locuinţă. Seara la plecare am anunţat pe director să-şi ia locuinţa în primire.

Peste noapte nu ştiu ce s'a întâmplat, căci a doua zi dimineaţă s'a găsit un stâlp la o sobă dărâmat şi în vreo 5 6 locuri pe mărimea de circa un decimetru pătrat tencuială căzută de pe pereţi.

Asta la locuinţă,—nu la salele de clas. Incolo nici o uşă sfărâmată, nici un geam spart, nici o duşamea lovită cu toporul.

In acestea constă „devastarea" şcoalei din Prisacani, pentru care tot timpul au zbârnâit telefoanele în ziua de 19 şi 20 Decembrie a. c. iar maşinele prefecturei au transportat toate autorităţile la faţa locului, începând cu Revizorul şcolar, Prim-Pretorul, un o r g a n al serviciului tehnic. Preşedintele comitetului ş c o l a r judeţian, precum şi comandantul legiunei de jandarmi cu şeful de secţie şi toţi jandarmii de a toate posturile din împrejurimi. Caşi cum ar fi fost vorba de prinderea şi arestarea lui *Coroi*!

Iată dar în ce constă realitatea şi nici decum în ceiace a apărut zilele trecute în ziare.

Iar cazul meu merită să fie cunoscut de opinia publică, aşa că în curând voi reveni cu amănunte complecte.

Leo Irinescu
invt. Prisacani

Reînvierea corului mitropolitan

Preocuparea cercurilor artistice din localitate

Cercurile artistice din localitate urmăresc cu o vie atenţiune apropiata hotărâre în ceiace priveşte păstoria Moldovei.

Intr'un atare cerc s'a discutat cu acest prilej despre soarta corului mitropolitan.

S'a reamintit gloria din trecut a acestui cor şi faima ce a mers dincolo de hotarele ţării. Se ştie că Marele Rege Carol I, în câteva rânduri a adus acest cor la Bucureşti, unde a concertat cu un imens succes.

Şi un amănunt impresionant: Primul Mitropolit, sub oblăduirea căruia s'a organizat corul ieşan, i-a dat un concurs neasemuit.

A reuşit pe vremea aceia să rupă prejudecăţile şi să încuviinţeze ca din corul Mitropoliei Moldovei să facă parte şi tineri evrei şi tinere evreice.

Ajunge să menţionăm că din corul Mitropoliei ieşene a făcut parte Nadalovici, ajuns mai târziu un tenor celebru.

Nadalovici şi-a făcut un titlu de cinste din trecerea sa prin corul mitropolitan.

Artiştii ieşeni se aşteaptă la o reînviere a gloriei de altă dată a excelentului cor.

DAN

x Dr. Brener *specialist. mamoş*, boli de femei. Cons 6—8 d. m, în str. Banu 8.

x Vizitaţi expoziţia Parfumeriei „VENUS" unde găsiţi cel mai bogat asortiment pentru cadouri. Preţuri foarte eftine.

Către Funcţionari şi Meseriaşi
Desfacere totală a produselor din VIILE STURZA
în str. Sft Lazăr (colţ cu strada Ghica Vodă) următoarele vinuri:

Vin alb de masă lit. 8 lei	Vin Aligoté alb lei 12 l.
„ Profir „ 8 „	„ Bordo negru 10 „
„ Chasselas „ 10 „	„ vechi 1932 lei 16 „

Atragem atenţiunea onor. clienţi asupra calităţii superioare a vinurilor din regiunea Buciumului.

De Sf. sărbători şi Anul Nou
fotografiaţi-vă la atelierul fotografic
SIEGMUND PACKER
Lăpuşneanu 22 (curtea Bisericii Banu)
unde se execută
cele mai reuşite fotografii în orice gen şi cu preţurile cele mai reduse

Luni 31 Decembrie 1934
Marea Serată anuală de
Revelion
a Orfelinatului Evreesc din Iaşi
cu mari surprize pentru tineret
Cotillon, Jazz şi concurs de dans. Mari premii.
Veţi petrece ca niciodată

LA VASLUI
Doctor S. ENCIU
Str. I. C. Brătianu No. 5
CONSULTĂ:
BOLI DE PIEPT, NUTRIŢIE, DIABET, GUTĂ, SIFILIS
Pentru d-nii militari şi funcţionari preţuri avantajoase

REGISTRE COMERCIALE preţuri reduse numai la „Librăria Universala" str. Ştefan cel Mare 8.

EVITAŢI CONTRAVENŢIILE fiscale adresându-vă cu încredere pentru orice operaţiuni de registre contabilului Şpaier str. Sărărie 193. Discreţie absolută. Preţuri modeste.

LA ŞEASE BUTOAIE str Uzinei 4. Vinuri superioare 6 şi 8 lei litrul, în vederea sărbătorilor.

CALENDARE preţuri eftine a „Librăria Universala" str. Ştefan cel Mare 8.

Ferma
Badareu
(Tramvay până la Piaţa Păcurari)
desface vinuri în detaliu începând dela 10 lei litrul.
Se garantează că ori ce vin este perfect natural şi că nici unul nu provine din producători direcţi.
Telefon No. 46

Moravuri învăţătoreşti

Contiuarea din pag. I-a

meseriaşii? nu! Destul d-lor colegi! V'ajunge: încetaţi odată cu ocările, că v'aţi făcut de ruşine şi de râsul lumei şi să nu credeţi că ce ce are mai mare meşteşug în a batjocori este mai de soi de cât cel batjocorit.

Ne aflăm în sărbătorile naşterii Mântuitorului. In numele celui ce a purtat numele vostru de învăţător, zic:

Impăcaţi-vă, iertaţi-vă şi veţi câştiga mult mai mult din punct de vedere al misiunei şi al rolului frumos ce-l aveţi în societate, pe ca e astăzi îl terfeliţi. Şi nu uitaţi că singurii ce re profită din aceste desbinări sunt... politicianii mari.

C. A. IONESCU
institutor-pensionar

Informaţii

x In legătură cu noul budget al comunităţii israelite, trebuie relevat raportul documentat prezentat de d. avocat Gherner, care a analizat cu competinţă situaţia budgetară a comunităţii.

x **Restaurarea unei biserici** — Din iniţiativa unor enoriaşi din Podul-Iloaiei, s'a neceput strângerea unor fonduri pentru restaurarea bisericei „Sft. Nicolae", care datează de multă vreme. S'a adunat până în prezent o sumă însemnată, însă insuficientă pentru acoperirea tuturor cheltuelilor necesare.

Comitetul de iniţiativă face pe această cale un apel călduros către persoanele şi instituţiile cărora li s'au trimis spre completare liste de subscripţie, ca să le retrimită împreună cu obolul colectat, pe adresa parohiei.

Conservaţi părul Dv. regulat cu
Loţiunea din **Mesteacăn Dr. DRALLE**
CARE PREINTÂMPINĂ CĂDEREA PĂRULUI
CURĂŢĂ MĂTREAŢA
INVIOREAZĂ NERVII
RECOMAND pentru spălarea capului
Şampoanele liquide „Dr. Dralle"
de mesteacăn şi muşăcel
De vânzare la Droguerii, Farmacii, Parfumerii şi Coafori.

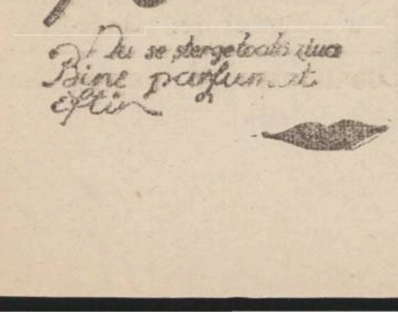

Apele minerale de Slănic eficace în boli de stomac

Vizitaţi Slănicul Moldovei.—Clima în Staţiune. Inhalatorul şi Institutul de Fizioterapie ce se tratează cu apele minerale.

Slănicul Moldovei propietatea Epitropiei „Sf. Spiridon" din Iaşi se află situat în Jud. Bacău la 18 km. depărtare de staţia C. F. R., Trg. Ocna de pe linia Adjud-Palanca.

Această Staţiune Balneo-Climatică, se află aşezată ca într'un fund de cazan la poalele munţilor Puf, Cerbu, Sandru, Dobru, etc. în una din cele mai frumoase poziţii ale Carpaţilor, bucurându-se de un climat dulce.

Slănicul e o staţiune cu o reputaţie bine stabilită în tratamentul boalelor tubului digestiv, anexelor lui, boalelor de nutriţie, precum şi boalelor aparatului respirator.

Inhalatorul

Inhalatorul din Staţiune a fost complect refăcut încă din 1927. El are două secţiuni, una pentru Atmoterapie şi a doua pentru Inhalaţie şi pulverizaţie.

Secţiunea de Atmoterapie are la rândul ei o secţiune de aier comprimat şi o secţiune de aier rarefiat.

Sierul comprimat se recomandă în astm, bronşită, cronică, în cazurile de ventilaţie pulmonară, insuficienţă datorită defectelor nazale, glotice, bronchite etc.

Institut de Fizioterapie

Institutul de Fizioterapie, tratează cu succes prin mijlocele cele mai moderne (electricitate statică, curenţi faradici, raze ultra-violete, diatermie, băi de lumină electrică, masage vibrator electric, aier cald, etc.

Prurite, Eretisme nervoase, atrofii musculare, tulburări circulatorii, psihopatii, dermatose arazitare şi microbiene, anemii, rachitism, debilitate, ulcere tumori, nevralgii, dureri reumatice, miurite, salpengite, prostatite etc. etc.

Apele minerale

Apele minerale de Slănic reprezintă o asociaţie fericită pusă la îndemâna medicilor pentru a trata major tatea boalelor de stomac, intestine, ficat, boalele de nutriţie (diabet, gută, obezitate) etc.

Aproape nu există o altă staţiune în lume în care, alături de izvoarele curative pentru afecţiunile stomacului, să se găsească altele cu aplicaţii de ametral opuse.

Vizitaţi Slănicul Moldovei!

NOVAL
SUPRIMĂ DUREREA

Episcopie stilistă!

(Continuarea din pagina I-a)

rinte postul sfinţilor apostoli Petru şi Pavel? L'au mâncat vârcolacii,—răspund stiliştii; dar cu acest răspuns nu poţi linişti pe oameni. La săteni, cele 4 posturi anuale au un simbol în strânsă legătură cu cele 4 colţuri ale sfintei cruci. Asta-i tradiţia lui, aşa judecă el şi din asta nu-l poţi scoate în veci vecilor. Nimicindu-i un post, înseamnă că i-ai lăsat crucea ştirbă şi ştirbindu-i crucea i-ai stricat legea. Aşa înţelege ţăranul; aceasta o crede şi aceasta şi-o spune.

Sărmana preoţime, mai ales, cea dela sate, se găseşte într'o situaţie cu totul nenorocită, aflându-se, vorba zicătoarei, între ciocan şi nicovală. Ciocan este ordinul bisericesc care îţi porunceşte să apeşi în popor hotărârea sa şi nicovală este poporul, care refuză primirea acestei hotărâri. Dar eu nu scriu aici, pentrucă mă zădărăşte vre un fior războinic împotriva poruncilor bisericei mele; dimpotrivă le primesc liniştit, întărindu-mi răbdarea cu îndemnul scripturei; şi chiar mulţumesc lui Dumnezeu, pentru timpurile de grea jertfă pastorală ce mi le cere; iată însă pentru ce scriu: Pentru pricina, că *noi tagma preoţească suntem uitaţi în cea mai disperată nepăsare, atât de autoritatea episcopală, cât şi de cea sinodală.* Se repetă vechea poveste din primul an al îndreptării calendarului. Azi dă ordinul cu noul calendar, mâine sub ameninţare cu pedeapsa ţi se cere să-l aplici, fără însă ca eri să ţi se fi suflat măcar o vorbă—ţie preote—despre această „primenire calendaristică. La fel şi surpriza anului acesta cu postul sfinţilor Apostoli. Toată ştiinţa despre neînfiinţarea lui am căpătat-o, — chiar şi noi preoţii — doar din calendarele de pe piaţă.

De'a sfântul Sinod însă, sau de la Episcopie, nici un semn de lămurire. O circulară totuşi va veni. Dar când? Cu o săptămână înainte de 29 Iunie—aşa cum e tipicul administrativ,—dar atuncia va fi prea târziu. Apele sufleteşti vor fi prea tulburi, ca să le poţi linişti cu o adresă citită atuncia din amvon.

Deaceia preoţimea cerem Sfântului Sinod şi în general întregei autorităţi bisericeşti conducătoare, să se ridice din starea de uitare în care ne-a lăsat; cerem să ne sfătuiască, să ne dea lămuriri şi încurajări în greaua luptă pastorală ce-o ducem cu poporul zăpăcit de tulburările de azi. Toate acestea să se facă cât mai de grabă, atâta vreme cât mai este timp, pentrucă mâne va fi prea târziu. Deja, înclinarea spre vechiul calendar a şi început a se vădi în unele cugete preoţeşti. Toamna aceasta am luat parte la un congres preoţesc judeţean, în care majoritatea părerilor erau pentru o revenire la stilul vechi; acest lucru era cerut de preoţime, drept consecinţă a părăsirei în care sunt lăsaţi să se sbată, în parohiile lor complet acoperite de stilism şi pentrucă sunt rămaşi cu biserica goală de norod.

Cu multă greutate li s'a impus încă o lună de răbdare, până când se credea că au să se ia toate măsurile de îndreptare. Luna aceia a trecut însă de mult şi totuşi măsuri împotriva stiliştilor nu s'au mai luat. Ce fac azi aceşti preoţi prin satele lor, nu ştiu; dar bănuesc că slujesc după calendarul vechi.

Sunt oameni care prezic o ruptură definitivă în sânul bisericei ortodoxe între stilişti şi nestilişti şi care ruptură va va smulge pentru totdeauna şi duce sub un steag bisericesc străin, cel puţin un sfert din populaţia noastră ortodoxă.

La fel s'a petrecut în Rusia cu lipovenii, dar într'o măsură mai mică. Acei ce prevăd cele de mai sus, mai fac şi următoarea socoteală pe degete: Dacă fug de sub steagul ortodox un sfert din păstoriţi, înseamnă deci, că din cei 10.000 de preoţi ortodoxi 2500 rămân şomeri, iar din cei aproape 30 de ierarhi, cel puţin 7 sau 8, vor fiinţa doar cu un scaun episcopal imaginar. Să nu râdem de acest calcul. Inainte de îndreptarea calendarului, ar fi bănuit cineva că vor fi sute de mii de creştini ce se vor rupe de biserica şi preotul lor? De bună seamă că nu! Nici acum nu putem bănui răul, ce va fi mâne; să fim însă prevăzători pentru viitor ca nu

Continuarea în pagina 3-a

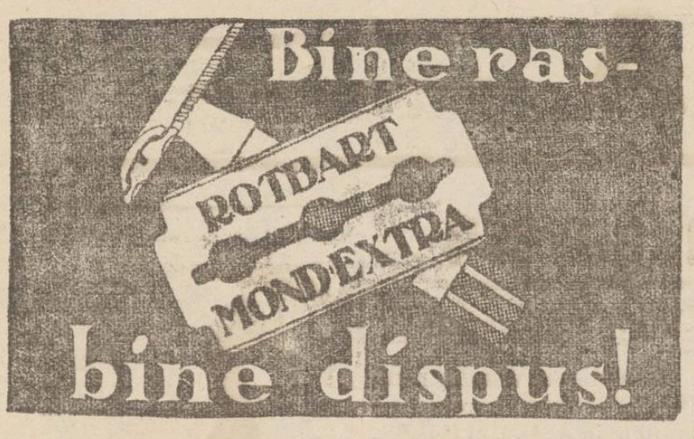

Dureri reumatice nu are acela care ia la prima indispoziție **JAWOL**

Cu toată contingentarea și lipsa de mărfuri
Mag. „JUPITER"
este cel mai bine asortat în articole de toaletă și parfumerie. Mai eftin ca oriunde. Veniți la „Jupiter" *(lângă Azuga)*

Brutarii complotează scumpirea pânii

Complotarea cartelului. Și atentarea la punga ieșenilor

Brutarii din localitate pregătesc ieșenilor de anul nou o surpriză neplăcută: Scumpirea pânei.

In acest scop au avut loc zilele acestea la sediul sindicatului brutarilor, câteva constătuiri pentru reîntărirea cartelului și luarea unor noui hotărâri de acțiune.

La aceste consfătuiri au fost invitați și „dizidenții" —fabrica de pâne „Moldova" și brutarul Iție Lupu cari menține concurența, vânzând pânea cu 6 lei Kgr.

După cite aflăm, fabrica Moldova a ajuns la un acord aprobînd în principiu încetarea lucrului, rămânând să primească cotă alături de ceilalți brutari înactivi.

Brutarul Lupu a refuzat însă să intre în cartel, rămânând să activeze separat.

E sigur că la sfârșitul anului, fabrica Moldova, va înceta lucrul și se va porni campania de scumpirea a pânei.

D-le primar și cetățeni, atențiune! *Z. Desmond*

Un protest.

Primim un protest contra rezolvării organizațiilor anti-fasciste și ant răsboinice, precum și împotriva arestării profesorului P. Cohstantinescu Iași.

Protestul poartă următoarele semnături:

M. Demitriu. A. Negria, Lascăr Mitică, Lascăr Gică, Petrescu Niculaie tâmplar, Mardare Rucsandra-casnică, Dubasarschi Roza-muncitoare, Zamfirescu Dumitru muncitor, Ionescu Constantin-zidar, Toder Ioan-plugar, Toder Mandița-țărancă, Carp Ecaterina-muncitoare, Munteanul Vasile muncito, Dombrovski Victor-elev, Crăsarul Constantin-șofer, Gheorghe Șelaru-comerciant, Maria Șelaru-casnică, N. Setcu, Zoiță Negoiță, David Schvartz, A. Donciu, Nistor Theodor, Valdman M., M. Grümberg, Gh. Parfenie, Gh. Grigoriu, Gh. Costin, D. Costan, V. Dumitriu, V. Dumitriu, M. Costin, Ioan Gheorghiu, Ciobanu Ioan, Gh. Alexandrescu, Ch. Crețu, A. Gros, I. C. Bâcu, Maxim Maria — văduvă de răsboiu, Maxim Ioan, Popa Vasile, Eugen Țurcanu, Elena Țurcanu, Teoader Mihai, A. Popa, Gh. Răsciuc, Ion Niculi, Elena Niculi, A. Constantiniu, Maria Constantiniu, Victori Constantiniu, I. Vasiliu, Maria Leibovici, Maria Munteanu, Gârdea Constantin, Anastasia Rădulescu, Constantin Ichim.

Deficitul fiscal al Iașilor

Va reîncepe executarea silită. Sau se va acorda o reducere a impozitelor?

S'a relatat că administratorul financiar de încasări și plăți, d. Buznea, a întocmit zilele acestea o statistică privind raportul între încasările și plățile fiscului ieșan. Din statistică reesă că plățile făcute întrec cu câteva zeci de milioane încasările, orașul Iași, fiind din punct de vedere fiscal, cel mai deficitar oraș din Moldova.

Pe dealtă parte, administrația financiară a înaintat ministerului de finanțe un raport-memoriu, în care semnala situația critică a fiscului din localitate.

Nu s'a încasat decît abia 30 la sută din impozite; iar în cele 3 luni cîte mai sunt pînă la încheerea anului financiar, nu se va putea încasa decît cel mult încă 10-15 la sută. Afară de impozitele din anul acesta, mai sunt restanțe în valoare de peste 150 milioane și din care fiscul speră să încaseze pînă în Aprilie 1935, vre-o 40 milioane lei. La sfârșitul anului financiar, Iașul va înregistra un deficit de cel puțin 200 milioane lei.

Raportul-memoriu al administrației financiare ieșene, a provocat o deosebită impresie la ministerul de finanțe.

Deocamdată s'a și expediat o adresă organelor fiscale, cerându-se reînceperea executărilor silite. Așa că probabil imediat după Bobotează, va începe prigoana fiscală.

Un funcționar superior dela administrația financiară ne-a făcut următoarea interesantă relatare în legătură cu cele de mai sus:

S'au făcut ministerului de finanțe o serie de sugestii privind salvarea fiscului ieșan. Printre sugestii, cea mai acceptabilă este aceia ca în mod excepțional pentru Iași, să se acorde o reducere de 20 30 la sută tuturor contribuabililor ce-și vor achita datoriile către fisc, până la 1 Martie 1935.

Urmează ca Ministerul să decidă. Deocamdată însă rămâne în vigoare măsura executărilor silite /

LONNY

5 MOTIVE pentru CARI SĂ PREFERAȚI ACEST SEMN PE APARATUL Dv

MODEL 638. „Super-Inductance" cu 6 lămpi, calitate neîntrecută

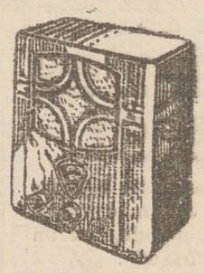

MODEL 822. „Octodă-Super" Superheterodină cu 6 lămpi.

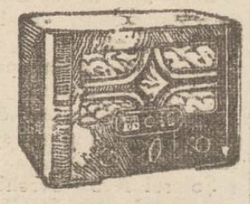

MODEL 521. „Octodă-Super" Superheterodină cu 6 lămpi. Redare excepțională.

MODEL 940. Aparat cu 3 lămpi pentodă de înaltă frecvență, pentodă finală de 9 wați, randament superior.

1. PHILIPS construește cele mai perfecte aparate fiind cea mai mare uzină de radio, cu cea mai vastă experiență.
2. Prin posibilitățile unice de cercetare PHILIPS este în fruntea în toate domeniile radiofoniei.
3. Mulțumită vânzărei în enorme cantități aparatul PHILIPS vă dă cea mai mare contravaloare pentru banii Dv.
4. Fiecare dintre tipurile PHILIPS este cel mai desăvârșit în categoria sa de preț.
5. Toți radiofoniștii din lume preferă aparatul PHILIPS pentru superioritatea sa.

PHILIPS

Cereți audiții fără nici un obligo pentru Dv.

SINGURUL DEPOZIT PENTRU IAȘI

RADIO MERCUR Str. Lăpușneanu 6

Bruno Seletzki va fi grațiat?

La Brașov, unde Bruno Seletzki se află deținut în închisoare, se vorbește că el va fi pus în libertate.

Seletzki ar urma să fie grațiat pe ziua de 1 Ianuar și trimis de uzinele „Skoda" ca reprezintant în altă țară.

Informații

x Cumpărând jucării în altă parte decât la Socec riscați să pierdeți banii, căci copii Dvs. le vor recunoaște și le vor refuza.

x Cereți delicioasul *Mustar cu Must* le principalele băcănii și magazine de mezeluri. Dep. G-ral Farmac a Werner—Iași. 4

x *Cărți de vizită* comandați la Opinia, Lăpușneanu 37.

x Pentru anul 1935, Cartea Românească-Iași, a adus un transport de calendare cu zile norocoase. Cine nu dorește un astfel de calendar? Grăbiți-vă deci de-l cumpărați.

PERDUT buletinul de înscriere în biroul populației Iași cu No. 45068 din 7 Dec. 1931. Il declar nul și fără valoare în mâinile oricui s'ar găsi. MARIA GRĂDINARU Str. Sărărie 139

S'au acordat primele fonduri

pentru repararea unor monumente istorice ale Iașului

Monumentele istorice ieșene, lăsate timp îndelungat în părăginire — muzeul municipal din curtea bisericei Golia și biserica Sft. Sava — sunt pe cale de a fi refăcute.

D. senator Emil Diaconescu a făcut intervențiunile necesare la minister și la conducerea comisiei Monumentelor istorice, obținând aprobarea fondurilor de reparațiune.

S'a aprobat astfel un prim fond de 40 mii lei pentru Muzeul de la Golia și 60 mii lei pentru biserica Sft. Sava.

Fondurile au fost încredințate d-lui Horia Teodoru din comisia monumentelor istorice, care le-a mandatat pentru Iași.

Așa că în cel mai scurt timp vor începe lucrările de reparațiune a acestor monumente istorice ieșene lăsate atâta vreme de izbelițe.

Semn bun, în preajma unui an nou!

Aflăm că și primăria intenționează să înceapă lucrări de reparațiune la biserica Golia.

Ada dar, să nădăjduim...

D. Zelea

Un cunoscut medic și fruntaș politic

își împușcă soția din imprudență

O dramă curioasă s'a întâmplat la Lugoj.

D-na dr. Serafim a fost găsită grav rănită cu un glonte de revolver în gură. Soțul ei doctorul Serafim a fost surprins cu revolverul în mână.

Se afirmă că bărbatul și-a împușcat soția din imprudență. Dar sânt și alte versiuni.

Drama a provocat o vie impresie, întrucât victima e medică la spitalul central, iar soțul ei, un doctor cu vază, e șeful organizației averescane din Banat.

INFORMAȚIUNI

x La Berlin s'a răspândit versiunea că după plebiscitul din Sarre, Hitler ar intenționa să trimită Franței o adresă, prin care să-i propună o pace de 30 ani.

In această acțiune pacifistă, Hitler ar căuta să înglobeze și celelalte mari puteri din Europa.

x *Ziarul „Curentul" afirmă că în întrevederea dintre d-nii mareșal Averescu și Gh. Brătianu s'a discutat chestiunea unei colaborări electorale și chiar a unei eventuale fuziuni între cele două partide.*

x Incercare de sinucidere. Femeia Maria Rămbu din str. Simion Barnuțiu 44, fiind certată de soțul ei, a încercat să se sinucidă, bând o cantitate de tinctură de iod. Ea a primit îngrijiri la spital.

x Laboratorul de analize medicale, chimice și microscopice Dr. Ratianu autorizat de Minist. Săn. Publice, execută analize complecte de urină, spute, secrețiuni, etc. precum și orice analize ce interesează industria, comerțul și higiena alimentară. Iași Cuza Vodă 48.

x *Funcționarii particulari* au ținut o mare întrunire de breaslă, în care s'a protestat contra politicianizării Camerii de Muncă și Asigurărilor sociale, și mai ales s'a protestat împotriva nerespectării repaosului duminical și orarului la magazine.

S'a hotărît ca o comisiune, în frunte cu d. senator Alons Herovanu, să se prezinte d-lui chestor al poliției pentru a cere respectarea orarului de muncă.

Un an de la moartea lui I. G. Duca

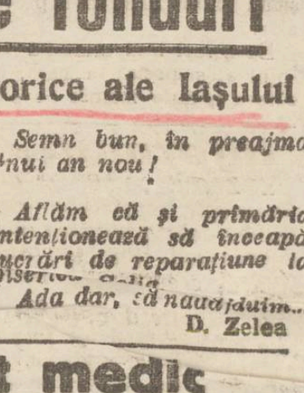

I. G. Duca

Implinindu-se un an de la moartea tragică a marelui barbat de stat I. G. Duca, se va oficia un paraclas la Mitropolia din Iași, mâne Sâmbătă 29 Decembre, ora 11 dim.

In acelaș timp se va oficia un paraclas la mormântul din Urșani (Vâlcea) în prezența membrilor guvernului. Și un serviciu religios la la biserica Visarion din București, în prezența d-lui Dinu Brăteanu.

Quadrat Riga

Medicii și farmaciștii conting. 1935

chemați la serviciul militar

Ministerul Apărării Naționale a hotărât ca pe ziua de 1 Februarie 1935 să fie chemați pentru îndeplinirea serviciului militar obligator de două luni, medicii umani, veterinari și farmaciști din clg. 1935 și mai vechi, cari nu au satisfăcut serviciul militar.

Tinerii vor trebui să depue actele până la 12 Ianuar.

Preparat cu vin vechi de Malaga (10 ani), conținând principii activi, din cele mai bune coji de Chină, nuci de Cola, foi de Coca, Guarana, Fer, Glicerofosfați, Arsenic biologic, etc.

Insumează substanțele ideale, pt. regenerarea forțelor.

Remediu suveran contra anemiei, slăbiciunei generale și frigurilor palustre. Primenește sângele, întărește mușchii, nervii, oasele și întreg organismul. Deschide pofta de mâncare, ajută digestia, dând putere și vigoare.

Se recomandă cu succes în convalescențe, surmenaj intelectual, insomnii, boli de piept, etc.

Prețul unui flacon 49 lei

Dep. Farmacia Dr. Beceanu, P. Halei

cumva să năvălească în biserica noastră duhul cel viclean al discordiei, care se proorocește.

Ce palmă urâtă ar fi pentru biserica noastră ortodoxă de s'ar întâmpla aceasta și ce lucru rușinos pentru luminatul cler de azi, dacă nu ar putea păstra în staulul ortodox, oile cele așa de bine păstorite de ciobanii simpli de demult.

Deocamdată prezentul e destul de prost. Stiliștii puternici prin numărul impunător al credincioșilor, au curajul să-și impopoțoneze cadrele clericale cu un ierarh, ep scopul Glicherie dela Rădășeni care se înfățișează de cel mai mare zel în noua sa atribuție din biserică stilistă. E drept că eparhia sa nu are o graniță anume stabilită, dar aceasta nu-l oprește de a avea în fiecare parohie ortodoxă din cuprinsul Moldovei, sute de credincioși supuși episcopului său.

Părintele Glicherie și-a însușit însă unele prerogative episcopale pe stil vechi, care constituie adevărate crime religioase și care numai în răbdătoarea țară românească, se pot tolera. Negând valabilitatea Tainelor săvârșite de preoții bisericei ortodoxe, credincioșii cultului Glicherian sunt îndemnați să se boteze și cunune a doua oară, lucru la care bieții oameni se îndeasă cu duiumul. Pentrucă însă episcopul Glicherie și preoții de sub episcopatul său, pe lângă calitatea de înșelători ai credinței, mai au și o mare tragere de inimă spre patima iubirei de arginți, au așezat taxe fixe la serviciile pomenite mai sus:

Botezul costă 500 lei; iar cununia 800 lei. La Botez însă catehumenul stilist, trebue să aducă și o căruță de pomene, servețe și neaparat un lăicer pentrucă numai așa sfântul Mir al botezului cel dintâi (săvârșit de preoții ortodocși) poate fi spălat pentru tot deauna și în amănunțime. Iată un tablou exact, al vieții bisericești zilnice, din episcopia stilistă a Rădășenilor.

Știu că nu se va sinchisi nimeni de cele strigate mai sus; cine să se amărască pentru necazurile preoțimei și ale bisericei? Stiliștii și-a făcut cheful; a aruncat bomba calendarului îndreptat, dar habar nu vrea să mai aibă, de spărtura făcută în biserica ortodoxă. La dreptul vorbind nici inima nu-l îndeamnă să se amestece în treburile noastre religioase; întâi pentru că veșnic l-am țipat în urechi, pretenția noastră de autonomie bisericească și în al doilea rând fiindcă e și foarte sărac în simțăminte de iubire și grija către biserica în care slujim. Pentru aceia ne lasă uitați. Sfântul Sinod cu mici excepții face la fel.

Dar ar trebui cel puțin Ministerul de Finanțe să se sinchisească și să facă scandal de drepturile sale. Fiindcă o ouă episcopie de care am vorbit; e impozată ea? Țara tânjește în sărăcie și nu se află preot care să nu fi pus umărul măcar cu salarul pe o lună la ridicarea ei, cu prilejul ultimului împrumut. Părintele Glicherie a contribuit cu ceva? Nu cred! Caseta d-sale e bine închisă și e foarte o lidă. Il costă 35.000 lei; a cumpărat-o la ieșirea din egumenatul dela mănăstirea cu bucluc și e burdujită de bani.

Cel ce scrie cu amar aceste rânduri, e și el parch și plătește anual 2500 lei impozit l epitrahil, dș și adunate la un loc toate veniturile anuale aduse de bolezurile și cununiile parohiei sale, nu ating nici cel puțin cifra ce se adună numai într'o zi, în caseta englezească a episcopiei stiliste de la Rădășeni.

Silește-te episcope Glicherie, căci ca mâne te pomenești că vine pe capul episcopiei ce conduci, nenorocirea cea mare: ca să poți deveni impozabil, ai știi că statul e în stare, să te recunoască oficial.

Numai de nu ți-ar fi vorba aceasta, de piază rea!

Preot Claudiu Petrovici
Misionar-Pașcani

ULTIMA ORĂ

Atac band'tesc lângă Bălţi

Un sătean ucis şi mai multe persoane jefuite

Bălţi 29 — Un îndrăzneţ atac bandi(esc s'a întâmplat între comunele Rogojeni şi Căpreşti.

Un bandit mascat a oprit pe comerciantul L. Iulius pe care l'a jefuit de o mare sumă de bani.

Sosind între timp mai multe căruţe ţărăneşti, banditul a jefuit încă şeapte persoane.

Un ţăran opunând rezistenţă, banditul a tras în el trei focuri de revolver, omorându'l pe loc.

O poteră de jandarmi a pornit în căutarea ucigaşului.

Cor.

Bernard Shaw devine cetăţean sovietic?

Londra 28. — Bernard Shaw şi-a manifestat intenţia de a renunţa la cetăţenia britanică şi a deveni cetăţean al Rusiei sovietice. Işi motivează această intenţie, ca un protest contra relaţiunilor dintre Anglia şi Irlanda.

Cazul curios din Str. Trancu

Ce declară o rudă a mortului

Am relatat ieri că într'o casă din strada Trancu s'a găsit noaptea trecută cadavrul unui bărbat necunoscut. Din ordinul autorităţilor, corpul a fost transportat la institutul medico-legal pentru a se face autopsia.

Azi dimineaţa s'a prezintat la biuroul judeciar o femeie din str. Zefir, care a văzut cadavrul la morgă şi l-a recunoscut. E vorba de o rudă a ei anume Dumitru Crelcoschi, originar din Chişinău şi stabilit de câtva timp în localitate. Femeia a declarat că în seara în care a murit, Dumitru n'a consumat decât un păhărel de rachiu. Ea şi-a exprimat surprinderea asupra decesului subit al rudei sale şi a cerut instituirea unei anchete, pentru a se elucida cazul.

Un comerciant ieşan

jefuit pe malul Bahluiului

Un îndrăzneţ atac banditesc s'a întâmplat astă noapte în carterul Nicolina.

Comerciantul Leizer Rubinştein din st. inundaţilor 5, a fost acostat pe malul Bahluiului, în dreptul Morii „Moldova" de doi inşi necunoscuţi.

Subt ameninţarea revolverului d. Rubinştein a fost jefuit de portofelul în care se afla o însemnată sumă de bani şi acte. Apoi atacanţii s'au retras şi au lepădat punga cu acte, însuşindu-şi numai banii.

Poliţia a început cercetări pentru identificarea jefuitorilor.

Ungaria continuă pregătirile militare

Paris 28. — „Echo de Paris" primeşte din Belgrad amănunte despre înarmările clandestine ale Ungariei.

In timpul discuţiilor de la Geneva, ungurii au concentrat trupe în regiunile Szegedin şi Debreczin. Arsenalele sânt şi acum în plină activitate, împreună cu diverse pregatiri pentru un războî de revanşă.

O moşieriţă escrocată de 300.000 lei

Chişinău 28. — O senzaţională reclamaţie a fost introdusă la parchetul local.

Reclamanta — cunoscuta moşieriţă, d-na E. Poltavţeva — arată că prietenul ei d. I. Balahovschi, primind însărcinarea de a depune la bancă suma de 330.000 lei pe numele doamnei, şi-ar fi însuşit banii.

S'au dat imediat circulări pentru urmărirea d-lui Balahovschi.

D. prof. Găvănescul s'a retras

Din fruntea Ligii antirevizioniste din Iaşi

Preşedinte activ a fost ales d. prof. P. Dragomirescu

Aseară a avut loc la „Cercul didactic" o şedinţă a secţiunei locale a comitetului „Ligii anti-revizioniste".

S'a discutat despre reorganizarea propagandei şi acţiunei în viitor, formulându-se diferite propuneri.

Apoi s'a luat în discuţie cazul d-lui prof. I. Găvănescul. D-sa şi-a înaintat demisia din fruntea comitetului „Ligii antirevizioniste", motivându-şi retragerea pe consideraţiunea că din cauza vrâstei d-sale nu se poate ocupa în mod intens în ceiace priveşte acţiunea Ligii.

Comitetul a luat act cu regret de această demisie, hotărând ca d. prof. I. Găvănescul să fie proclamat preşedinte de onoare a „Ligii".

Ca preşedinte activ a fost desemnat d. prof. universitar Petre Dragomirescu.

O doamnă din Craiova

naşte... două maimuţe!

Ziarul „Naţionalul Nou" anunţă că o doamnă din buna societate a Craiovei a dat naştere la doi monştri.

Ei au înfăţişare de maimuţă.

Din motive lesne de înţeles, numele doamnei n'a fost dat în vileag.

Quadrat Riga

No. 82 cumpără Aur dinţi, inele etc. Veniţi direct Brătianu No. 82

Procesul de la Marsilia

Paris 28. — D. Paul Boncour ca reprezintant al Reginei Mărioara a Jugoslaviei, a sosit la Marsilia şi a luat contact cu judecătarul care instrueşte chestiunea atentatului.

Deasemenea a sosit şi ministrul jugoslav d. Fotici, citat ca martor, — el cunoscând foarte bine dedesubturile mişcării teroriste.

Accident de automobil

Bălţi 28.—In apropiere de gara Pământeni, maşina No. 70, condusă de şoferul A. Rebaltovschi a dat peste tânărul Alexei Baliba.

Tânărul s'a ales cu răni grave. Sunt puţine speranţe că va scăpa cu viaţa.

Şoferul Rabaltovschi a fost arestat.

Dublul asasinat

din comuna Holboca

Legiunea de jandarmi din localitate a fost înştiinţată că în com. Holboca (Iaşi) s'a săvârşit un fioros dublu asasinat asupra soţilor Tiţa şi Ioan Ţibanu din acea comună.

D. cp. Popp, fiind delegat cu facerea cercetărilor, s'a transportat la faţa locului, unde a constatat că victimele au fost ucise cu câteva lovituri de cuţit, aplicate în piept.

După comiterea asasinatului criminalii au dat foc casei şi apoi au dispărut.

S'a stabilit că soţii Ţibanu aveau în casă suma de 11.000 lei, care a fost furată.

Parchetul a ordonat ca cele două cadavre să fie transportate la morga Spit. Sf. Spiridon din Iaş, unde li se va face autopsia.

Cercetările continuă.

Intoxicat cu alcool

La spitalul Sf. Spiridon a fost internat aseară locuitorul Alex. Ţurcanu din cartierul Copou.

Insoţitorii lui au declarat că eri el a băut mai mult ca de o iceiu, şi i s'a făcut rău, perzându-şi complect conştiinţa; iar pe faţa a început să-i apară nişte pete.

Se crede că e o intoxicaţie cu alcool.

*

De asemenea a mai fost internat în spital şi locuitorul N. Rozaovanu din str. Păcurari şi cu serviciul la Pompele Funebre, având mai multe răni la cap. El a declarat că a fost bătut de nişte soldaţi în timp ce se întorcea spre casă.

Spargerea unei biserici

din jud. Vaslui

Vaslui.—La biserica din comuna Căzăneşti s'a comis o spargere. S'a furat o sumă de bani şi diferite odoare bisericeşti.

x „Chino-vinul „Dr. Ratianu" cu China, Kola, Guarana, Genţiană şi Glicerofosfat de Calciu întăreşte organismul, dându-i vigoare. Se recomandă cu mare succes convalescenţilor şi anemicilor, mărindu-le pofta de mâncare. Depozit: Farmacia Dr. Ratianu Cuza Vodă 48.

Ingrijiţi-vă ochii purtând ochelari

— dela —
Optica ARGUS
LAPUŞNEANU 43
vis-a-vis de Hotel Palace
CALITAŢI SUPERIOARE
PREŢURI EFTINE

Situaţie delicată în guvern

D. Tătărescu nu se desparte de d. Victor Iamandi

Bucureşti 28. — Ziarul „Dimineaţa" este informat că după sărbători d. Tătărescu va proceda la remanierea cabinetului, pentru a introduce în guvern elemente tinere, în locul amicilor d-lui Dinu Bratianu.

Azi la Cluj, primul ministru va face declaraţii care vor complica situaţia din partidul liberal.

D. Tătărescu nu se poate despărţi de d. Victor Iamandi care a adus mari servicii guvernului.

Recent, d. Tătărescu a avut o întrevedere cu fruntaşii grupei H. şi au stabilit un acord.

Marea adunare dela Cluj

Cluj 28.—Astăzi la ora 10 jum. a început marea adunare culturală, cu participarea membrilor guvernului.

D. ministru Valer Pop a salutat pe oaspeţi şi apoi a subliniat opera

Dl. G. Tătărescu

naţională a partidului liberal. Guvernul de azi reprezintă fidel partidul liberal de totdeauna.

Vorbeşte apoi d. ministru *I. Inculeţ* care face un frumos discurs, arătând că România Mare s'a creat din voinţa liberă a provinciilor.

Graniţele actuale sânt definitive şi nu vom ceda nici o palmă de pământ.

D. ministru *Nistor* face un istoric al luptelor românismului în Ardeal şi Bucovina, arătând cum s'a căutat îndepărtarea românilor dela oraşe (tocmai aşa cum şi d. Victor Iamandi a vorbit în Cameră).

Astăzi guvernul liberal duce o politică chibzuită, pentru crearea clasei mijlocii româneşti şi românizarea oraşelor.

*

La urmă a luat cuvântul d. *G. Tătărescu* care arată că e o manifestare naţională *pentru respingerea unei anumite campanii interne ce poate servi revizionismului.*

Graniţele noastre sânt eterne şi vor rămâne definitive, cât timp va trăi adevărul şi dreptatea.

Ologia şi frigul

aduc cu ele, adesea, guturaiul, reumatismul şi multe dureri. Luaţi atunci Aspirină, — tableta mică dar cu efectul mare.

ASPIRIN BAYER

Fiecare tabletă poartă CRUCEA BAYER

Mein Kampf

în ediţie nouă

Berlin 28 — Hitler pregăteşte o nouă ediţie a cărţii „Mein Kampf"; dar scoate pasagiile contra Franţei.

ŞTIRI POLIŢIENEŞTI

Nevastă surprinsă

în momentul când vroia să fugă din Iaşi

D. comisar Coman Păun a făcut astă noapte o interesantă arestare în gara locală. D-sa a deferit poliţiei pe d-na Sevastia Andronic, din cartierul P. Bogdan, care a dispărut dela domiciliul conjugal, vrând să se refugieze la Chişinău în tovărăşia unui plutonier.

Ea a fost însă urmărită de soţul ei şi prinsă în gară, cu câteva minute înainte de plecarea trenului.

Agresiune.— D. N. Rozaovanu din str. Cuza Vodă 12 a reclamat că în piaţa Sf. Spiridon a fost atacat de câţiva militari chefliii, care l-au lovit.

Victima a fost pansată la spitalul Sf. Spiridon.

Diverse.—Intr'un beci din str. Lăpuşneanu a fost găsită dormind femeia Paulina Crivăţ din str. Nicolina 3.

Informaţii

x *Ziarul „A. B. C." din Bucureşti reproduce moţiunea dela adunarea moldovenească din Iaş,—moţiune încredinţată exclusiv „Opiniei".*

Şi în alte dăţi, confraţii bucureşteni s'a folosit de ştiri de-ale noastre, oferind astfel cititorilor săi material interesant. Numai că a fost uitat să indice sursa...

x LA BOTOŞANI, în a doua noapte de Crăciun, s'a comis un furt la comerciantul Bercovici din calea Naţională. S'au sustras mărfuri din prăvălie şi o sumă de bani.

x CEFERISTE. — Direcţia generală c. f. r. a trimis Casei de sfat şi cetire „A. D. Xenopol" suma de 30.000 lei pentru ajutorarea ceferiştilor.

Conducătorii casei au hotărât ca ajutoarele să se distribue în ziua de 1 Ianuarie, când va avea loc şi o serbare.

— In vacanţa aceasta conducătorii c. f. r.-ului din regionala Iaşi, vor ţine conferinţe în diferite centre din Moldova, Basarabia şi Bucovina.

DOCTOR
D. Brănişteanu
Asistent Universitar
— Medic de Spital —
Boli interne
(Roentgen-Diagnostic)
Consult: 2-5 şi după rendez-vous. Str. V. Conta 18

DOCTORUL
R. DAMSKER
Str. Ghica Vodă No. 44—46
MEDICINĂ INTERNĂ, SIFILIS ŞI GENITO-URINARE
Diatermie şi băi de lumină
între 8—1 a m. şi 3—7 p. m.

Ping-Pong-Club
Lăpuşneanu 24

Cu un milion se îmbogăţeşte sigur fiecare spectator
Azi la Roxy
auzi pentru ultima cară pe marele tenor
Josef Schmid
în filmul muzical
Tinereţe a ta e viaţa
„Venn dü Jung b'st gehört dir de Welt"
Al 2-lea film Zeiţa ecranului
Greta Garbo
în Anna Cristie
Ca supliment Sily Simphonie în Regatul lui Neptun.
DECI TOT IAŞUL
numai la ROXY
de azi şi până Duminică inclusiv. — Dimineţile de Sâmbătă şi Duminică cu preţuri inclusiv de 6 şi 8 lei plus taxele.

DOCTOR
Corneliu Stoian
Genito-urinare, sifilis, venerice
Consultaţii 4—7
strada I. C. Brătianu 58

Raidul Bucureşti-Sidney

Bucureşti 28. — Aviatorii Frim şi Dumitrescu pleacă mâne în marele raid spre Sidney (Australia), cu avionul „Carol II regele românilor".

Tranşa 2-a a împrumutului intern

Bucureşti 28.—Ministrul de finanţe pregăteşte tranşa B. a împrumutului intern. Subscripţiile vor începe între 15 şi 20 Ianuar.

Se vor converti creanţele de stat şi bonurile de impozit, într'un singur titlu consolidat.

Coroi a fost la Bucium?

In comuna Bucium s'a răspândit zvonul că banditul Coroi a fost zilele trecute acolo, împreună cu câţiva tovarăşi.

El a venit la cârciuma „Tre Fântâni", unde a chefuit câteva ore, împărţind celor din lo al mai multe sticle de vin.

Apoi Coroi a plecat cu un automobil. Până acum zvonul n'a căpătat confirmare.

Ambasadorul american amestecat

în asasinarea lui Kirow?

Riga 28. — In legătură cu asasinarea ministrului rus Kirow, se afirmă că ambasadorul unei puteri străine ar fi oferit asasinului 5000 ruble.

Complotul era în legătură cu Trotzki destinat a deveni dictator al Rusiei în locul lui Stalin.

Se crede că diplomatul în cheste ar fi ambasadorul Statelor-Unite.

LA FARUL LUMINOS
Magazin cu materiale electrice precum şi atelier electro-technic şi mecanic
Str. Sărărie No. 150 Telefon 486
Aduce la cunoştinţa onoratei sale clientele că execută orice lucrări în această branşă ca: instalaţiuni electrice şi forţă motrică. Se bobinează orice sistem de motoare şi dinamuri electrice. Precum se repară şi se încarcă orice sistem de acumulatoare cu preţurile cele mai reduse. Se repară orice sistem de magnetouri, precum şi instrumente dentare.
Magazinul este bine asortat cu materiale electrice şi cu toate mărimile de acumulatoare de Radio şi de automobile din renumita fabrică Tudor-Warta. Vizitaţi spre convingere.
Cu stimă, maestru electrician *Carol Ionescu*

La Parfumeria
„VENUS"
găsiţi cele mai reduse şi convenabile cadouri pentru sărbători.

Numai la renumitul local
IANCU SOLOMON
STR. CUCU 42
s'au pus în vânzare cu ocazia Sf. sărbători *VINURI* ale Sf. Mitropolii din Iaşi precum şi vinuri de Odobeşti dela viile Apostoleanu cu următoarele preţuri:
10, 12, 14 şi 16 lei litrul.
Incercaţi şi gustaţi spre convingere. — Preţuri reduse
Bufet şi gratar bine asortat. — Murături speciale.

Becuri ELECTRICE garantate Toate voltagele
mărcile TUNGSRAM, PHILIPS, WOLFSRAM, OSRAM etc.
Zaharia Weiss, Piaţa Unirei

ANUL XXXI No. 8312

ABONAMENTE

Lei 350 . . . . pe un an
„ 180 . . . . „ 6 luni
„ 90 . . . . „ 3 „
„ 1000 . . Instituții publice

ATELIERELE TIPOGRAFICE
IAȘI. — STR. LĂPUȘNEANU 37

Telefoane { Redacția 391 / Administrația 394 / Serviciul de noapte 367

1 LEU

OPINIA

Ziar popular cotidian

DUMINICA 30 DECEMBRIE 1934

Bon No. 25

Premii Gratuite 60.000 lei

Seria 58-a

IDEI ȘI FAPTE

PACE DE 30 DE ANI

Dacă aparențele nu înșală și de astădată, în conștiința stăpânitorului Germaniei s'a produs un reveriment sănătos.

D-sa manifestă intențiuni pacifiste, se declară gata să scoată din cartea „Mein Kampf" pasagiile îndreptate contra Franței, și are de gând ca după plebiscitul din Sarre, să propuie o pace de 30 de ani.

Viitorul apropiat va arăta dacă intențiunile pacifiste ale d-lui Hitler sunt într'adevăr sincere.

In orice caz, nu trebuie neglijat un amănunt de cea mai covârșitoare importanță: agravarea situației interne din Germania. D. Hitler are astăzi, mai mult ca oricând, de furcă cu proprii săi partizani și pentru moment are deci tot interesul să menție raporturi bune cu vecinii.

Ci între timp Germania se înarmează febril, — faptul acesta nu e chiar așa de grav. Fiindcă la drept vorbind, această țară a rămas mult în urmă cu înarmările și fiind că celelalte state procedează la fel.

Zvonul, oarecum îmbucurător, fiind odată lansat, e îngăduit să se presupuie că d. Hitler intenționează într'adevăr să facă o propunere senzațională. Și atunci problema se pune în felul următor: e posibil oare să se încheie o pace pe un timp limitat? Există suficiente garanții că un eventual pact european de neagresiune să fie respectat cu sfințenie timp de trei decenii?

Totul e în funcție de voința celor câțiva inși care conduc în prezent destinele țărilor europene. Ei pot dezlănțui oricând un nou măcel mondial; dar tot în puterea lor este să asigure pacea Europei pe un interval mai lung.

Ca și în urmă cu secole, destinele popoarelor se află astăzi în mâinile câtorva stăpânitori. Aceștia pot ordona războaie și tot ei pot declara pace.

Nu e just, nu e logic, nu e civilizat, dar așa este.

Prin urmare, la întrebarea dacă Europa va beneficia de o pace lungă, se poate răspunde într'un singur chip: Cum o vrea Hitler, Mussolini și alții la fel.

I. L. BASARABEANU

Regele Petru pleacă în Anglia

Am relatat că regele Petru al Jugoslaviei va pleca în curând în Anglia, spre a și continua studiile.

In clișeu: cea mai recentă fotografie a regelui Petru II în uniformă militară de gală, cu spadă și pelerină de hermină.

Manifestația guvernamentală de la Cluj

Și situația din partidul liberal

Din datele ce posedăm în clipa când scriem aceste rânduri, rezultă că manifestația de la Cluj a însemnat o solidarizare cu actele tuturor membrilor guvernului, — inclusiv cu d. Victor Iamandi.

Așa dar, s'au confirmat știrile anterioare că d. Tătărescu nu se desparte de d. Victor Iamandi, considerând că împotriva ministrului ieșan s'a pus la cale o cabală pătimașă și nedreaptă.

Nici d. Iamandi și nici un alt român n'ar putea să gândească sau să manifesteze lucruri ce-ar atinge unitatea nedespărțită a provinciilor românești. Cine prezintă și exagerează în alt fel lucrurile, — din motive personale și mărunte socoteli politice, — face un rău serviciu țării.

In acest sens (d n punctul de vedere al situației din guvern) s'a desfășurat grandioasa demonstrație dela Cluj.

Prin urmare, un insucces pentru campania violentă a ziarului „Universul".

Dar chestiunea principală este dacă atacurile „Universului" au pornit din inițiativă proprie; sau dacă are cumva vre-un rol și d. Dinu Brătianu? Căci în acest din urmă caz, s'ar complica foarte mult situația în partid.

Lucrul se va lămuri foarte curând.

X.

Hitler și felicitările

Un apel al Cancelarului

In preajma serbătorilor, Hitler a primit numeroase felicitări. Cum știe că de Anul-Nou numărul scrisorilor și telegramelor de felicitare va fi mai mare, Hitler a lansat un apel, prin care roagă să nu i se trimită felicitări.

Cancelarul recomandă ca banii destinați pentru trimiterea urărilor, să fie dați în favoarea șomerilor.

Ministrul Goebbels a complectat apelul Fuchrerului, cerând populației să renunțe la formalitatea felicitărilor și banii respectivi să fie depuși în cutiile publice pentru fondul asistenței sociale.

Citiți zilnic Opinia

Un an de la moarte

Ultima vizită a lui I. G. Duca la Iași

Fostul prim ministru despre capitala Moldovei — Evocarea trecutului Iașului

S'a împlinit un an dela dispariția tragică a fostului prim-sietnic al tronului, I. G. Duca; dar nimeni nu poate uita personalitatea acelui splendid reprezentant al vieții politice românești contimporane.

I. G. Duca vizita frequent Iașul. Atât în calitate de ministru cât și în vremurile de opoziție, fostul președinte al partidului liberal a venit de mai multe ori în orașul nostru.

Ultima vizită făcută la Iași, a fost în ziua de 29 Septembrie 1933. Duca era înconjurat de d-nii Gr. Dumitrescu actualul guvernator al Băncii Naționale și N. Maxim directorul ziarului „Viitorul". A dejunat la d-na Mârzescu soția fostului ministru de justiție, după care a venit la club, unde a făcut câteva declarații politice. In aceiași zi d-a re-a acordat un interview asupra situațiunei politice generale care a apărut întâi în „Opinia", fiind reprodus a doua zi de gazetele din Capitală.

Tot în ziua de 29 Septembrie defunctul prim ministru a vizitat monumentul lui Georgel Mârzescu dela „Eternitatea". S'a aplecat cu evlavie asupra mormântului prietenului său. Era înlăcrimat de emoție și de amintirile din trecut. A ridicat de jos un bulgăre de pământ, exclamând: „Iată care este soarta omului"!..

Exact la 3 luni după această întâmplare, în seara de 29 Decembrie, Duca a căzut răpus de gloanțe pe peronul gării Sinaia.

*

La gară, înainte de plecarea trenului, I. G. Duca a

I. G. Duca

fost înconjurat de prietenii politici. Cu acest prilej fostul președinte al consiliului a evocat gloria Iașului de altă dată. S'a oprit mai mult asupra momentului refugiului, când capitala Moldovei a jucat un rol foarte însemnat din punct de vedere istoric.

*

Pe scara vagonului, Duca a fost întrebat în mod discret de d-nii Racovițză și Lăzărescu, despre venirea la guvern. Fostul prezident al liberalilor a declarat următoarele „Cel puțin după toate aparențele și manifestările din ultimul timp, rezultă că victoria va fi în curând a noastră".

Prevestirea s'a împlinit întocmai. La 14 Noembrie, I. G. Duca a primit mandat de a forma guvernul.

Insă n'au trecut decât 6 săptămâni și s'a produs atentatul dela Sinaia care a pus capăt existenței sbuciumate a acestui strălucit exponent al neamului.

AL. NESTOR

Sforțări pentru menținerea orchestrei simfonice a Iașului

Demersurile maestrului A. Ciolan. — Sprijinul conducătorilor ieșeni

Autoritățile superioare centrale continuă a-și menține faima de... mamă vitregă pentru Iașul nostru.

Ordecâteori este prilejul a ciuntui de la Iași câteceva, Bucureștiul este... la datorie. Câtă vreme este însă vorba de a ajuta o instituție sau o inițiativă locală, dezinteresul central merge până la ultima limită.

Cum ar fi cazul cu subvenționarea simfonicului ieșan „George Enescu"...

Ansamblul muzical ieșan „Gh. Enescu", cu obârșia din anii războiului,—a trecut cu curgerea vremii, prin feluritе necazuri. In ultimii ani, înghebarea ajunsese să activeze modest, însă cu folos. Se dădeau câteva concerte pe sezon,— spectacole foarte gustate.

Realizările incumbau însă sacrificii mari din partea membrilor orchestrei și a dirijorului ei, maestrul Antonin Ciolan. Un sprijin foarte redus, se obținuse dela centru. Iarna aceasta, cu toate demersurile făcute, ministerul arte or n'a mai trimis subvenția. Și doar maestrul Mihai Codreanu, recolorul academiei de Muzică, a făcut multe drumuri la București spre a cere dreptate și pentru simfonicul ieșan!..

*

D. Antonin Ciolan are însă muzică în sânge. Totodată și neastâmpărul de a vrea să facă muzică cu orice preț.

A pornit-o deci cu ...colindul în ajunu serbătorilor, pe la mai marii orașului. La d-nii Ion Zipa și Oswald Racoviță, cărora le-a cerut stăruitor să nu mai lase ca mișcarea muzicală a Iașului să moară.

Atât d-nul Zipa cât și dl Racovitză au asigurat că vor face ce le va sta în putință.

S'a hotărât ca imediat după Anul Nou, parlamentarii să-l însoțească pe d. Ciolan la București, atunci când d-sa se va prezinta d-lui ministru Lapedatu. D. Ciolan ne-a declarat că scontează un rezultat favorabil.

Osebit demersului de mai sus, d. Ciolan mai are și asigurarea unor mici subvenții dela comună și Camera de comerț.

In posesia sumelor promise, d-sa va cumpăra repertoriu și va porni repetițiile. La finele lui Ianuarie d-sa speră că va putea dirija primul concert.

*

Relatând toate acestea, vrem să tragem și o concluzie. De ce, județul și comuna nu înscriu în bugetul anual și o subvenție pentru simfonic?

Ar fi un lucru simplu și care n'ar îngreuia situația instituțiilor.

Pentru 1935, d-nii Th. Zipa și O. Racovitză, au cuvântul.

H. Burileanu

DIN TOATA LUMEA

11 mame, 207 copii. — Am relatat că la Roma s'a serbat „ziua mamei și copilului". Cu acest prilej au fost aduse la Roma cele mai prolifice mame din Italia. Sânt 12 femei, care au în total 207 copii. Cea mai harnică din toate a fost o țărancă de lângă Pavia, care e mama a 23 copii.

In cinstea celor 11 femei, s'a acordat o masă copioasă. Mamele au căpătat câte un premiu de 4000 lire (35 mii lei), iar copiilor li s'au oferit diferite cadouri.

Cele 11 mame au fost fotografiate în grup, poza fiind publicată aproape în toate ziarele și revistele italiene. Femeile respective sânt date ca model și se anunță că li se va creia o pensie specială.

După cum se vede, Mussolini continuă intens campania pentru sporirea natalității.

*

Divorsul și farduriile. — Un caz interesant de divors a venit spre judecare la tribunalul din Londra.

Un domn a cerut să fie despărțit de nevastă, pentrucă nevasta lui se tardează prea mult. Bărbatul nu poate suferi acest lucru și nici nu poate suporta cheltuelile pentru tot felul de cosmeticuri. El a arătat că femeia cheltuește pentru farduri cel puțin șase lire pe lună (peste patru mii lei).

Tribunalul a găsit că într'adevăr e prea mult. Justiția a respins cererea de divors, însă a impus nevestei să cheltuească maximum o liră pe lună pentru farduri, adică 700 lei. Și tot parcă e cam mult.

*

Unul care n'a dormit 30 nopți. — Un american năstrușnic, Kenneth Johnson din New-York a pus rămășag cu un prieten că poate să nu doarmă o lună de zile. Suma pariului era de 500 dolari (50 mii lei).

Kenneth era supraveghiat în permanență, spre a se constata dacă-și respectă angajamentul. Zilele trecute s'a împlinit termenul și într'adevăr americanul, după eforturi grele a reușit să nu doarmă 30 de nopți.

El a încasat suma de 500 dolari și apoi, cu siguranță s'a dus... să se culce.

*

Cu patru ani mai mult. — Un proces interesant s'a judecat la Hamburg. Cu prilejul unei dări de seamă apărută într'un ziar, o doamnă anume Grette Hummel s'a simțit ofensată, de oarece se notase greșit vârsta. Femeia are 44 ani; or în gazetă s'a scris că ar avea 48 ani.

Doamna Hummel s'a adresat justiției, cerând despăgubiri, întrucât susținea că notița a fost pusă în mod intenționat... cu patru ani mai mult. La judecătorie femeia a dovedit că într'adevăr n'are decât 44 ani. Insă justiția a găsit că nu e vorba de nici un delict și ziarul a fost achitat. Iar doamna în cauză poate să regrete procesul, de oarece a trebuit să-și arate vârsta adevărată.

Femeia colorată o boală foarte curioasă

In spitalul din Kansas (Statele-Unite) a fost internata femeia Edith Perry, în etate de 32 ani, supranumită „femeia colorată". Ea suferă de o boală foarte curioasă, care se manifestă în felul următor:

Toată pielea trupului devine roșie. După câteva ore culoarea pielei se întunecă, până când se transformă într'un albastru sinilliu. Apoi revine roșie și după câtva timp își recapătă culoarea naturală. In tot acest interval pacienta doarme și are vise fantastice.

Medicii examinează acest caz straniu al „femeii colorate" și încearcă să deslege misterul acestei boli necunoscute.

Acțiunea pentru apărarea Iașului

durează neîntrerupt, dela 1859

Vechile mișcări ieșene. Atitudinea regilor Carol și Ferdinand. Situația de astăzi. O comunicare a d-lui C. Toma fost primar

In legătură cu manifestația de apărare a Iașului făcută deunăzi de fruntașii ieșeni, d. *C. Toma* fost primar al orașului nostru, ne-a furnizat câteva date și considerațiuni interesante:

— „De o bucată de vreme — spune d-sa — se înteațește o acțiune de subminare și de destrămare a Iașului.

Evident, nu-i acțiune nouă.

Ea a fost cunoscută și de înaintașii noștri, imediat după Unirea din 1859.

Și au urmat atunci frământări și mișcări. S'au înaintat Regelui Carol memorii; i s'au trimes deputațiuni.

De câte ori venea Regele Carol în Iași, mișcările luau proporții și Domnitorul trebuia să primească deputațiunile și să le asculte plângerile.

Norocul Iașului a fost că Regele Carol a iubit acest oraș, a doua capitală a Sa; a ascultat pe ieșeni, și mai ales *i-a înțeles*. Mărturii despre aceasta sânt ctitoriile Sale: Școala Militară, Normală, Liceul Internat, Universitatea, Mitropolia, Sit. Nicolae și Trei Erarhi, aceste frumoase monumente ale orașului.

Mai târziu, Regele Ferdinand a arătat aceiași înțelegere și dragoste Iașului, capitala țării și reședința regală în timpul războiului de întregire.

Și în 1923, când Regele Ferdinand revedea pentru întâia oară dela război Iașul, mi-am îngăduit în calitatea mea de primar, să-i sugerez ideia *Fundației Regale Ferdinand I* la Iași.

Imi aduc aminte cu emoție și recunoștință, cu cât entuziasm a primit această ideie — și fapta sa de a ridica la Iași așezământul Fundației, care-i o strălucită podoabă a acestui centru cultural, stă mărturie.

De aceia recunoștința ieșenilor pentru acești mari și înțelepți regi, va fi veșnică.

Dar nu înțeleg să fac istoric. Țin să constat numai că *centralismul bucureștean este vechi și că el a fost stăvilit, în parte, numai de rezistența ieșenilor și de sufletul înțelegător al acestor mari Regi.*

Mai târziu credeam că mentalitatea se va schimba. Ne pusesem nădejdea în ideea de *descentralizare*. Se făcuse un început. Era un pas înainte.

N'a durat mult și birocrația centralistă l-a desființat. Și acum ia și stratul superior al activităților este la București, cu toate neajunsurile și consecințele, dureroase pentru restul țării.

Odată cu aceasta, a apărut și acțiunea de subminare a Iașului.

Noul aspect al ei este asaltul contra Universității.

In 1926 se înființează o facultate de Teologie a Universității ieșene, cu reședința la... Chișinău.

In 1933 se strămută la Chișinău Facultatea de agronomie a Universității, care funcționa la Iași de multă vreme.

Noi nu ne ridicăm contra așezămintelor de cultură ale Moldovei de peste Prut. Dacă sunt necesare,—să se creieze. *Dar nu înțelegem ca aceste așezăminte să se răsfuiască de la Iași.*

In 1934 se strămuta la București Facultatea de Farmacie a Universității din Iași,

Și în sfârșit forurile în drept intenționează ca ultimii trei ani de medicină să fie urmați de toți studenții din țară la facultatea respectivă a Universității din București, această facultate având singură dreptul exclusiv de a elibera diploma de doctor.

Nu înseamnă oare aceasta desființarea facultăților de medicină de pe lângă celelalte Universități?

In atare situație, ce mai rămâne din Universitatea din Iași din acest înalt așezământ de cultură, care a făcut cinste învățământului superior din țară?

Față de această împrejurare gravă, nu mai întreb dacă mediul ieșan este prielnic învățământului.

Chestia aceasta s'a dezbătut de atâtea ori și s'a rezolvit în folosul Iașului.

Mă voiu întreba numai *dacă Iașul care a făcut imense jertfe pentru toate unirile*, merită soarta pe care biucrația centralizătoare a Bucureștiului și interese lăturalnice, i-o crează?

Ei bine, acțiunea aceasta de subminare a Iașului, noi ieșenii nu o putem îngădui. De aceia ne mișcăm.

Nu este vorba de a apăra macar prestigiul, ci însuși dreptul la viață a orașului.

Ținta este desființarea așezămintelor de cultură. La a-

Continuare în pagina II-a

Inainte de moarte

o sticlă cu șampanie

In orașul Columbus din America au fost executați pe scaunul electric tinerii Herbert Thaker, în etate de 21 ani și Raymond Freeman de 23 ani, care au ucis pe un fermier, spre a-l jefui. Conform obiceiului, înainte de execuție, condamnații la moarte au fost întrebați care le este ultima dorință.

E au declarat că doresc o sticlă de șampanie, întrucât n'au gustat niciodată această băutură și n'ar vrea să moară fără să-i cunoască gustul. Bineînțeles cererea le-a fost satisfăcută. Osândiții au băut șampania în câteva minute și au constatat că e delicioasă. Unul din ei a spus: „Păcat să mori, când există șampanie în lume".

După un sfert de ceas însă, cei doi condamnați erau în lumea veșniciei.

— Allo, Viena ? — Allo, Iaşi ?

— Dl. Director G-ral al Uzinelor „Eumig" ? — In persoană.

— Domnule Director, aflându-mă într'o reuniune mondenă unde am ascultat aparatul de radio „Eumig", am rămas încântată de calităţile sale. Tot acolo se afla şi Dl. Conferenţiar Univ. Cişman, — bine cunoscutul radiofonist ieşan, care a decretat că în sezonul actual, cele mai bune aparate europene, după părerea sa, sunt „Eumig".

Bazaţi pe spusele D-sale, un mare număr din cei prezenţi, ne-am decis să cumpărăm de Crăciun câte un aparat „Eumig".

Prezentându-ne la Librăria Cartea Românească-Iaşi, reprezentantul acestei mărci, Dl. Vasile Lăzărescu, simpaticul conducător al acestei întreprinderi, ne-a răspuns că, având un număr restrâns de aparate şi aproape toate cu angajamente v'a făcut o nouă comandă pentru sărbători.

Deci, cum pentru noi, nu există alt aparat mai bun decât Eumig, vă rog să bine-voiţi a dispune urgenta lor expediere.

— Am luat cu plăcere notă de cererea Dv. şi voi dispune imediat expedierea aparatelor „EUMIG"

Reţineţi aceste două cuvinte
EUMIG RADIO
Reprezentanţa g-rală pt. Iaşi Librăria Cartea Românească Iaşi, Strada Lăpuşneanu 6.

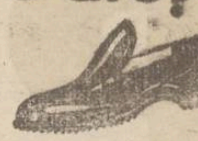

Şoşoni Galoşi
CAUROM
PRIMA FABRICA ROMÂNĂ
BUCUREŞTI-CERNĂUŢI
DURABIL • ELEGANT • EFTIN
MARFĂ GARANTATĂ DE FABRICĂ

extase
APA DE COLONIA
IN AMBALAJ DE LUX
CADOUL IDEAL!
PARFUMERIE
NORTIER

Consiliul Municipal

...este luat în coarne de către „Caradaşca" No. 5, care apare mâne.

Ce a păţit concetăţeanul nostru dl. Haim Ghe berg, în trenul cu care călătorea spre Maramureş, tot în acest număr se poate citi.

O puternică poezie socială din viaţa ţărănească, semnează tânărul poet ieşan Liviu Deleanu.

„Continentul Şomerilor" şi diferite poante de actualitate, complectează numărul originalei reviste.

Se impun măsuri
pentru împiedicarea scumpirii pâinei

Am arătat ieri că se pregăteşte scumpirea pâinei, cu un leu la kilogram. La kilgr. de 850 grame, bineînţeles !...

Eri şi alaltăeri, brutarii au ţinut consfătuiri la „Sfatul Negustoresc".

Scopul: strângerea rândurilor. Un brutar ne-a lămurit :

— Aşa-s brutarii ieşeni. Când le merge un timp bine, caută pe... dracul. Adică fac ce pot, ca să spargă cartelul. Şi-l sparg, neachitând cotele.

„Aventura cu „Moara Moldova" costă pe brutari peste 2 milioane lei.

Acesta-i deficitul decând pâinea se vinde cu 5 şi 6 lei".

Interlocutorul nostru a... neglijat, — se vede — să sublinieze că deficitul este... la câştig.

Adică: *au câştigat brutarii ieşeni în aceste 5 săptămâni de vânzare cu un leu în minus la preţul pâinii, mai puţin cu 2 milioane lei.*

Am aflat că în momentul pornirii brutarilor la acţiune, fapt ce se va produce imediat după B botează — problema „Moara Moldova" va fi lichidată.

Fabrica dela Bahlui va începe lucrul, intrând în cartelul brutarilor.

Tratativele în această direcţie sunt spre sfârşit.

Prevenim autoritatea municipală despre pregătirile brutarilor.

Socotim că măsuri preventive se impun, întrucât brutarii sunt hotărâţi ferm să obţină rezultatele pe care le scontează.

p. grancea

Agitaţia depozitarilor de spirt
Ei se plâng de concurenţa podgorenilor

In rândurile depozitarilor moldoveni de spirt s'a produs de câtva timp o vie agitaţie. Cauza este concurenţa pe care podgorenii o fac debitanţilor.

Aceştia se plâng că zeci de podgoreni şi au amenajat cazane, fabricând diferite calităţi de rachiu, care se vând apoi în mod clandestin negustorilor şi în special cârciumarilor de la sate cu un preţ ce variază între 24—26 lei litrul de băutură de 80 grade tărie, în timp ce rachiurile monopolului cu o tărie de numai 40 grade se vând cu 32 lei litrul, depozitarilor.

Un alt punct care a provocat protestul depozitarilor de alcool, este faptul că direcţia monopolului spirtului a luat hotărârea ca toţi debitanţii să vândă produsele monopolului în sticle. Şi astfel, debitantul este nevoit să mai plătească costul sticlei, ceiace urcă preţul produsului.

Zilele acestea va avea loc o consfătuire a debitanţilor de alcool din întreaga Moldovă.

In primul rând se va cere să li se interzică podgorenilor menţinerea cazanelor de fabricat rachiu. Pe de altă parte se va înainta direcţiei monopolurilor alcoolului un memoriu, în care se va arăta că în special la ţară cârciumarii preferă să vândă produsele podgorenilor la care câştigă sută la sută. Aceste produse fiind de o tărie nepermisă de lege, alcoolizează populaţia dela sate.

In cazul când nu se pot lua aceste măsuri împotriva podgorenilor, să se reducă preţurile la actualele produse ale monopolului spirtului, pentruca debitanţii să poată suporta concurenţa.

Deasemeni, se va cere anularea dispoziţiei prin care se dispune ca produsele monopolului spirtului să fie vândută numai în sticle.

LONNY

Se va alege o nouă stareţă la Mânăstirea Varatec
Epilogul ultimelor agitaţii

Se pare că agitaţia maicelor dela Mânăstirea Varatec tinde să se potolească, datorită unei bune înţelegeri a Mitropoliei.

După cum se ştie substratul acestei agitaţii a fost faptul că maica stariţă Maria Stavrică n'a fost aleasa sobarului cum se obişnueşte, ci desemnată de Mitropolie.

Părintele Constantinescu şi protopopul Manolescu, care au cercetat cazul, au înaintat un raport P. S. S. Vicar Grigorie, asupra celor constatate.

P. S. S. Vicar Grigorie a decis ca imediat după Sf. Vasile să se procedeze de către soborul M-rei Varatec, la alegerea unei noui stareţe.

LA VASLUI
Doctor S. ENCIU
Str. I. C. Brătianu No. 5
CONSULTĂ:
BOLI DE PIEPT, NUTRIŢIE, DIABET, GUTĂ, SIFILIS
Pentru d-nii militari şi funcţionari preţuri avantajoase.

Banca populară C. F. R. Iaşi
CONVOCARE
Astăzi 15 Decembrie 1934

No. 1580. In conformitate cu art. 41 şi 42 din statute şi după cele prevăzute în Procesul Verbal din 19 Noemb. a. c. de către comisiunea cenzorilor Consiliul de ad-ţie prin Pr. Verbal No. 45 şi 46/1934 a hotărât convocarea Adunării G-le, ce se va ţine în localul Căminului cultural C. F. R. (Râpa Galbenă) pe ziua de *Duminică 30 Decemb. 1934* de prima dată la ora 9 dim. şi în caz de neîntrunirea numărului necesar de societari, adunarea va avea loc a doua oară cu oricâţi membri vor fi prezenţi, în acelaş local şi în aceiaşi zi la ora 10 dimineaţa, cu următoarea ordine de zi:

1) Prelungirea termenului de retrageri definitive pe o epocă de 10 ani, spre satisfacerea art. 11 din statute şi în conformitate cu art. 17 din legea Cooperaţiei, pe baza căreia funcţionează Banca noastră.

2) Compensarea datoriilor din capitalul social al membrilor cari au făcut cereri până în prezent şi cari au debitorii mai mici decât capitalul însă să rămâe fiecare cel puţin cu câte o parte socială de 1000 lei conform art. 25 din statute, urmând să-şi complecteze capitalul pe măsura împrumuturilor acordate celor în cauză.

3) Formarea comitetului de direcţie în sensul art. 58 din statute.

4) Reducerea personalului Băncii la un singur funcţionar cu garanţie.

5) Prezentarea unei situaţiuni a creanţelor dubioase şi insolvabile care se va întocmi de către Comisiunea fixată de Consiliul de ad-ţie prin Procesul Verbal din 7/XII/1934.

Preşedinte, GH. MUŞAT

Fraude la o bancă

Chişinău 29. — La casa de ajutoare depe lângă banca „Basarabia" s'au descoperit fraude de aproape 500.000 lei.

Stabilindu-se vinovăţia contabilului Caftanat, acesta a fost îndepărtat din slujbă.

Drama unui evreu
îndrăgostit de o ţigancă

In urmă cu ani, tânărul Micşa Ehrenfeld din Tg. Mureş, fiul unui bătrân talmudist Israel Ehrenfeld, s'a îndrăgostit de o ţigancă şi a fugit de acasă.

Tatăl şi-a blestemat fiul şi a aprins lumânări, socotindu-l mort.

Au trecut anii şi bătrânul talmudist a murit cu inima neconsolată. Micşa Ehrenfeld s'a stabilit în jud. Bacău şi era foarte nefericit. Zilele trecute nevasta lui l-a alungat din casă. El a recunoscut abea acum că tatăl său a avut dreptate : ţiganca l-a vrăjit.

Micşa a plecat în lume ; nu se ştie unde. Mama lui bătrână, care l-a iertat, a pornit să-l caute, dar până acum nu l-a regăsit.

Şezătoare Religioasă
a „Oastei Domnului"

Mercuri 26 curent (a doua zi de Crăciun) a avut loc în Ateneul Nicolina din Iaşi o mare şezătoare religioasă în folosul săracilor, dată de asociaţia creştină ortodoxă „Oastea Domnului" cu sediul la Biserica „Frumoasa". Au vorbit: Sfinţia Sa Arhim. Teodosie Bonteanu stareţul Sfintei Mânăstiri Cetăţuia, Păr. C. Lungeanu conducătorul Oastei, dl. av. Roban, dl. D. Romănenco din cavaleria Oastei din Voinova Orhei şi dl. Ioan Cihodaru.

S'au recitat poezii, s'au cântat imne religioase şi s'a jucat piesa de teatru religios „Fiul cel Pierdut", care a stors multe lacrimi.

La Ateneul „Candela" de a Biserica „Frumoasa" în fie care Duminecă dela 3—7 se ţin regulat şezători de către „Oastea Domnului".

Mitropolitul Iosif
şi cântăreţul evreu Nadalovici

In legătură cu reportajul nostru relativ la corul mitropolitan, d. Manasse Sternberg cunoscutul comerciant şi antreprenor al berериei „Luther" ne povesteşte cu amănunt interesant privitor la prezenţa lui Nadalovici în corul Mitropoliei.

Nadalovici e văr cu d. Sternberg şi locuia în casa părintească a acestuia...

Intr'un an, în Noaptea Invierii, Nadalovici sosi târziu acasă, însoţit de doi jandarmi şi provocând îngrijorarea tuturor.

A fost o măsură de prevedere a prea sfântului Mitropolit Iosif, ca nu cumva Nadalovici să fie jignit pentru că a cântat la această mare solemnitate creştinească.

Dar a fost numai o măsură de prevedere, deoarece erau alte vremuri şi nimeni nu s'a gândit să jignească pe cântăreţul evreu.

DAN

Serbarea de la Liceul Internat

Cu mult fast, s'a serbat la Liceul Internat în ziua de 19 Decembrie în faţa unui public numeros tradiţionala serbare de Crăciun a elevilor liceului, care grupaţi în jurul societăţii culturale şi sportive „Gh. Lascar" de sub conducerea d-lui Director T. Bădărea şi dl. Prof. T. Berescu, organizează în fiecare an aceste serbări, pentru alcătuirea unui fond de excursii.

Anul acesta serbarea s'a presentat mult mai bine ca în alţi ani, datorită mai ales muncei depuse de actualii elevi ai clasei a VII. Programul, cu gust ales şi bine pus la punct, a produs mare plăcere publicului.

Serbarea a luat sfârşit într'o atmosferă de adevărată simpatie, pentru acest liceu în care se munceşte şi de care Iaşul poate fi, ca întotdeauna, mândru.

Informaţii

x Parchetul militar al Corp. 4 Armată a pus în libertate pe d. D. Ghelman, arestat odată cu dizolvarea societăţii „Amicii Rusiei".

x Secţia de matemateci a facultăţii de ştiinţe din Iaşi, a cerut şi Decanatul facultăţii a admis, să se facă concurs pentru ocuparea catedrei de calcul diferenţial şi integral, vacantă la această facultate.

x Cercul A. G. I. R. roagă pe toţi membrii să ia parte la adunarea generală anuală, care va avea loc astăzi Sâmbătă 29 Decembrie ora 16, în Str. Buzdugan 3.

La ordinea zilei :

1). Darea de seamă asupra activităţei Cercului.

2). Complectarea Comitetului de conducere.

3). Programul de activitate pentru anul viitor.

x Dr. Brener *specialist mamoş*, boli de femei. *Cons* 6—8 d. m, in str, Banu 8.

Acţiunea pentru apărarea Iaşului
(Continuarea din pagina 1-a)

această acţiune opunem rezistenţa noastră. Nu cerem să ni se dea ce nu ni se cuvine, dar vrem macar să păstrăm ce ne aparţine ; ce avem.

Bucureştiul are deajuns. A concentrat totul. Şi greşala acestor concentrări am simţit-o dureros mai ales în timpul războiului. Nevoiţi să-l evacuăm, am rămas desorganizaţi ; fără razăm.

Să nu repetăm greşala.

In contra tendinţelor de desfiinţare a universităţii, *ieşenii sunt solidari, fără deosebire de politică sau de orice alte interese.*

Universitatea se confundă cu Iaşul şi Iaşul cu Universitatea.

Ori ce lovitură dată Universităţii, provoacă reacţiunea hotărîtă şi dârză şi chiar violentă a ieşenilor.

Manifestaţia de Duminică 23 Decembrie a dovedit-o.

Ea s'a terminat cu un protest şi cu intervenţia la M. S. Regele, sub a cărui înaltă ocrotire ieşenii au pus Universitatea.

Şi avem convingerea că M. S. Regele, urmând pilda înaintaşilor săi, va face să înceteze îngrijorările şi frământările ieşenilor, punând stavilă biurocraţiei centralizatoare a Bucureştiului.

La deschiderea cursurilor universitare, anul trecut, M. S. Regele a numit Iaşul *cetate culturală.* Şi apoi făcând cerc cu foştii primari, le-a arătat că dorinţa M. Sale este ca Iaşul să rămână centrul cultural al românismului.

Intrebarea noastră este deci firească: Ce fel de centru cultural, când Universitatea, cel mai înalt aşezământ de cultură, cu vechi tradiţii şi cu roade bogate în decursu vremei, răspândite pe tot cuprinsul ţării, — se desfiinţează?

De aceea ieşenii prin Universitatea sub înalta ocrotire a M. S. Regelui şi nădăsduesc ca M. Sa îi va scuti de grijile care i frământă, — încheе d. C. Toma.

L. DELEANU

Dacă răceli, migrene ori nevralgii la spectacole,
TESTA
vindecă, combate, instantaneu.
ÎN POŞETĂ SĂ NU VĂ LIPSEASCĂ.

Adevărata Untură de Ficat de Peşte

Calitate extra-fină, este de culoare gălbuie, gust şi miros plăcut de sardele. Se ia cu plăcere de copii şi persoanele cele mai delicate.

Untura de Peşte pură
este mai activă decât amestecată cu apă şi alte materii.

Se găseşte de vânzare la *Farmacia Curţii Regale* Fraţii Dr. Konya—Succesor Dr. Grozea, Iaşi, Str. Lăpuşneanu.

CABINET MEDICAL **Dr. LEVY**
Str. Cuza Vodă No. 13
BOLI INTERNE
(Boli de inimă şi de plămâni)
Vindecă prin Raze ultra-violete şi infra-roşii, Diathermie, Curenţi electrici şi Ionizări medicamentoase.
Tratamentul radical al
IMPOTENŢEI
şi bolilor sexuale prin electricitate.
Consult. şi tratamente 9—12 şi 3—9

LEI 100
placa de gramofon
Ultimele şlagăre ca:
„Cărăruie du-mă iar..."
La Mag. „Phönix"
Lăpuşneanu 44
Quadrat Riga

Cele mai noi modele de tricotage
Flanele de lână
Mănuşi şi ciorapi de lână
Stofe pentru rochii şi haine bărbăteşti
Zenana, Düvetină, Barcheturi etc. etc.

găsiţi cu preţurile cele mai reduse

numai la Magazinul

„Ghemul Roş"
Str. Cuza Vodă 58

INTREBUINŢAŢI CU ÎNCREDERE DALIN

REUMATICI

Vaţi a repede uşurat prin aplicarea unei foi de

THERMOGÈNE

Vată revulsivă şi resolutivă, care decongestionează partea durerosă.

De vânzare la Farmacii şi Droguerii.

D-ra LUCICA WEINER
D1. GICĂ ZILBERMAN

roagă rudele, prietenii şi cunoscuţii de a asista la cununia lor religioasă care va avea loc Luni 1 Ianuarie în saloanele Weiner din Bucureşti Calea Rahovei 3, unde se primesc şi felicitările.

Presenta ţine locu' oricărei alte invitaţii.

Cel mai frumos cadou de ANUL NOU este

Un Aparat Fotografic

Il găsiţi bun şi eftin la

Foto Siegmund Packer

Str. Lăpuşneanu 22

Lumina costă bani!

OBŢINEŢI PENTRU BANI PUŢINI **LUMINĂ MULTĂ**
INTREBUINŢÂND BECURILE ELECTRICE **TUNGSRAM D**

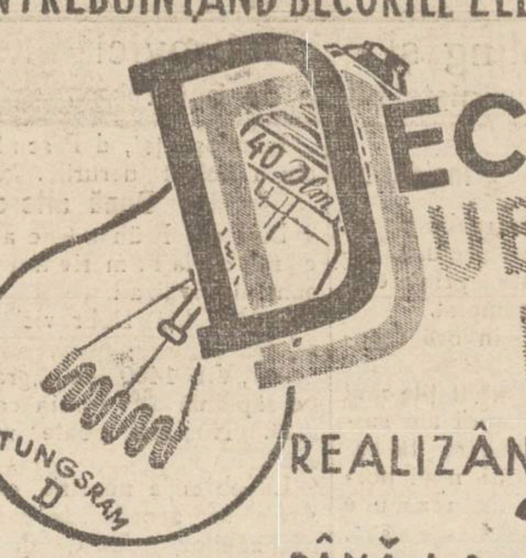

DECALUMEN DUBLU SPIRALIZAT

REALIZÂND PRIN ACEASTA PÂNĂ LA **20%** ECONOMIE LA CONSUMUL DE CURENT.

ACESTE BECURI INTRUNESC ULTIMILE PROGRESE ALE FABRICAŢIUNEI BECUL

TUNGSRAM D

CU FILAMENT DUBLU SPIRALIZAT ETALONAT IN DECALUMENI

Consfătuirea preoţimei moldoveneşti

în chestia alegerei noului Mitropolit

Eri a avut loc în sala de şedinţe a cancelariei metropolitane, o adunare generală a reprezentanţilor asociaţiilor preoţeşti din eparhia Moldovei.

Scopul acestei adunări a fost: constituirea comitetului central pentru întreaga eparhie, care până în prezent în Moldova încă nu luase fiinţă.

Participă numeroşi preoţi din Judeţele Moldovei, majoritatea membrii ai adunării eparhiale.

Comitetul

După ce vorbesc cu însufleţire preoţii: Gh. Niculea Valeriu Iordăchescu, Ţincoca, Simionescu etc. despre rostu asociaţiei preoţeşti pe eparhie, şi procedează la alegerea comitetului în următoarea formaţie: pr. Valeriu Iordăchescu, preşedinte; Const. Posa-Botoşani, D. Grigorescu-Dorohoiu, Mihail Zăhărescu-Botoşani C. Matasă-Neamţ, vice-preşedinţi; casier; pr. Mihailescu, consilier referent al eparhiei, secretar general; pr. Const. Vuescu consilier referent al eparhiei, membrii: Gh Petrovanu-Iaşi, Sotir Simionescu-Botoşani, P. Brânzei-Dorohoiu, Gh. Popovici Baia şi Gh. Popovici-Neamţ, cenzori: Andriescu-Iaşi, N. Nichituşi şi Hodoroabă.

Tot odată a fost desemnat ca delegat al comitetului central la Bucureşti, Părintele Valeriu Iordăchescu.

Chestunea alegerii noului Mitropolit al Moldovei

La urmă, câţiva preoţi au ridicat şi chestiunea succesiunei în fruntea eparhiei Moldovei.

Discuţia a fost susţinută de preoţii: Iordăchescu, Gh. Niculea, Ţincoca etc.

Părintele Ţincoca a venit să facă unele aprecieri în legătură cu păstoria P. S. S. episcop Visarion Puiu în eparhia Bălţilor, însă alţi preoţi l-au întrerupt.

Sf. Sa a părăsit adunarea...

Numele amintite mai des au fost ale Prea Sfinţilor: Visarion Piu al Bălţilor, Nifon Criveanu al Huşilor, Nicodim Munteanu, stareţul Mănăstirei Neamţ, Cozma Petrovici al Galaţilor şi Lucian Triteanu al Romanului.

In acest sens s'a dat un comunicat.

*

Aflăm că P. S. Grigorie Leu îşi va pune candidatura pentru episcopia ce va rămâne vacantă, prin trecerea păstorului ei în fruntea eparhiei Iaşilor.

Pare foarte semnificativă vizita ce a făcut-o ieri P. S. S. Viear Grigorie la Bălţi, episcopului Visarion.

Cercurile clericale o pun în legătură cu ultimele consfătuiri guvernamentale dela Bucureşti, care urmăres: înscăunarea P. S. S. Visarion în eparhia Moldovei.

Tot ieri a avut loc în casele părintelui V. Iordăchescu o masă colegială a delegaţilor de preoţi din eparhie, unde s'a discutat cu multă însufleţire despre candidatura P. S. S. Visarion.

GR. SPIRU

Un proces interesant la Vaslui

Tribunalul Vaslui a condamnat pe agronomul Gh. Covrig din Iaşi la trei luni închisoare şi pe d. căpitan Gh. Corjescu la o lună închisoare; iar pe amândoi la 50 mii lei despăgubiri către d-na Elena Pastia.

D-nii Corjescu şi Covrig au fost numiţi administratori pe moşia d-nei Pastia din Vaslui, unde se aplicase un sechestru conservator. Cum administratorii sânt învinuiţi de distrugere şi înstrăinare de lucruri de pe moşie, au fost daţi în judecată şi condamnaţi. Ei au făcut apel.

x Tusa şi Răguşeala în bronchitele gripale dispar repede cu *Pastilele de Eucalipt Benzomentolate Dr. Ratianu* aprobate de Consiliul Sanitar Superior. Indicate în toate afecţiunile pulmonare, laringite, astmă, desinfectează plămânii uşurează respiraţia. Depozit Farmacia Dr. Ratianu, Cuza-Vodă 48.

Şantaj al poliţiei din Budapesta

asupra femeilor din buna societate

O curioasă „moralizare" a femeilor. Poliţia atrage femeile şi apoi le arestează

Poliţia de la Budapesta a început o energică acţiune contra femeilor de moravuri uşoare. Se ştie de altfel că cel dintâi oraş al Ungariei e plin de femei cu „profesiuni dubioase". Incă de multă vreme unguroa cele frumoase, fie chiar din societate mai bună, ies pe uliţi şi acostează streinii sau provincialii. E un obiceiu cu bărit acolo din vremea războiului, din cauza sărăciei şi mizeriei.

De aceia poliţia din Budapesta s'a hotărât să apere „onoarea naţiei". In acest scop încă de anul trecut poliţia de moravuri a fost însărcinată să supravegheze locurile bănuite că sunt frequentate de astfel de femei. Măsurile acestea au a uns însă la alte rezultate.

Poliţia s'a specializat în a cunoaşte femeile celor bogaţi, mai ales cele din provincie, care veneau în Capitală de dorul unei aventuri amoroase. Astfel poliţia secretă sub cuvânt că apără onoarea poporului, a colecţionat o serie întreagă de informaţii despre anumite femei din cele mai alese cercuri sociale, pe care apoi le vindea celor interesaţi, sau celor dornici de şantaj.

O astfel de poliţie are chiar o serie de agenţi care acostează femeile pe stradă. Agenţii aceştia recomandă apoi victimile lor diferiţilor cunoscuţi şi ofiţerilor, pentru satisfacţia poftelor amoroase.

Intr'una din zilele trecute însă agenţilor li s'a înfundat. Au acostat pe stradă o tânără unguroaică, care se ocupa cu propaganda pentru streinătate.

Era secretara ziarului „Gazette de Hongrie", Elisabeta Tamassy în vârstă de 27 ani, care eşind într'o zi pe uliţă a fost acostată de un tânăr. Era agentul de poliţie însărcinat cu astfel de operaţii. Secretara a fost condusă în urmă la poliţie şi ţinută până târziu în noapte, când a fost pusă în libertate.

A doua zi poliţia a dat un comunicat care se referea la buna purtare a acestei fete. Faptul însă a provocat senzaţie şi intervenţia şefului redactor al gazetei susamintite a pus în picioare întreg Ministerul de interne. E desigur la mijloc o afacere.

Fapta aceasta arată destul de bine condiţiunile în care lucrează poliţia din Budapesta şi câtă încredere prezintă cercetările ei.

(Ceps).

Actul disperat al unui negustor

Bucureşti 29. —Comerciantul Tiberiu Vora a venit aseară la Hotelul Ferdinand din str. Polizu şi a încercat să-şi pue capăt vieţii, înghiţind 20 pastile de lumina'.

Gestul disperat se detoreşte jenei financiare.

Atac simulat

La ferma d-nei M-ira Trandafirescu din com. Progresul (lângă Bucureşti), se produsese un atac bandtesc.

S'a constatat însă că atacul fusese simulat de administratorul fermei, Dem. Vlad în înţelegere cu doi ţigani. Dem. Vlad a fost arestat.

Quadrat Riga

O studentă s'a sinucis la Tighina

Tighina 29.— O tragică sinucidere s'a întâmplat în oraşul nostru.

La locuinţa părinţilor ei, şi-a pus capăt zilelor d-ra Maria Vasilcovan, studentă la Facultatea de drept din Bucureşti. Ea a înghiţit o puternică otravă.

Fiind internată la spital, nefericita a încetat din viaţă.

Din primele cercetări rezultă că Maria Vasilcan a recurs la gestul fatal din cauza unor decepţii de ordin sentimental.

COR.

De **Reumatism**

vă vindecaţi sigur numai cu

Faceţi o cură serioasă cu Togal!

Eliminaţi astfel toxinele din organism prin dizolvarea acidului uric! La fel au efect sigur tabletele Togal, chiar şi în cazuri învechite, la:

Gută ⋆ Sciatică ⋆ Gripă ⋆ Nevralgii
Dureri de cap (chiar rebele)

Sănătate numai prin Togal! La Farmacii şi Droguerii. Produs elveţian

O întrunire de protest la Paris

contra deţinerii profesorului Constantinescu-Iaşi

La Paris a avut loc în sala Bullier o întrunire de protest contra arestării d-ui profesor universitar P. Constantinescu-Iaşi. Intrunirea a fost prezidată de cunoscuţii scriitori André Gide şi Malraux şi convocată de „Amicii Uniunei Sovietice" din Franţa.

Preşedinţia de onoare a fost conferită profesorului P. Constantinescu-Iaşi.

Toţi oratorii începând cu Mallraux şi sfârşind cu Fernand Grenier au cerut eliberarea imediată a profesorului P. Constantinescu-Iaşi şi revenirea asupra dizolvării organizaţiunilor antifasciste şi a „Amicii U. R. S. S."

Moţiunea a fost expediată preşedinţiei consiliului şi ministerelor de Interne şi Armată din Bucureşti.

Tot din Paris, profesorii dela Sorbona şi Internaţionala Invăţământului care are peste 60.000 de membri au trimis autorităţilor române telegrame prin care cer eliberarea imediată a prof. Constantinescu-Iaşi.

Coroi ameninţă pe un colonel din Botoşani

Botoşani 29. — D. colonel pensionar H.rescu a primit o scrisoare de ameninţare din partea banditului Coroiu, care îl anunţă că în termen de 3 zile, dacă nu depune o sută mii lei într'un anumit loc, îi va incendia casa şi-l va ucide.

Pensionarul a reclamat autorităţilor şi din cercetări s'a constatat că în adevăr este vorba de scrisul original al lui Coroiu. Se fac cercetări.

Informaţii

x „POLITICA" de mâine Duminică aduce un bogat material de anul nou: bilanţul anului politic, cea mai amuzantă întâmplare din cariera d-lui Vaida Voevod, diverse cronici rimate, între care „plugşorul politic" în care sunt trecuţi în revistă toţi fruntaşii politici ieşeni. „POLITICA" cu ultimile ştiri 1 leu.

x La Roşcani, în pădurea de acolo, a avut loc în timpul serbătorilor o mare vânătoare, organizată de cercul vânătorilor. Au participat toţi aşii vânatului.

S'au împuşcat 140 iepuri şi 3 vulpi.

x Avocatul Maier Aron soseşte la Iaşi diseară şi va sta în localitate câteva zile.

Luni 31 Decembrie 1934

Marea Serată anuală de

Revelion

a Orfelinatului Evreesc din Iaşi

cu mari surprize pentru tineret

Cotillon, Jazz şi concurs de dans. Mari premii.

Veţi petrece ca niciodată

Centenarul şcolii normale de fete „Mihai Sturza"

Pregătirea serbării jubiliare

La şcoala normală de fete „Mihai Sturza" au început pregătirile pentru serbarea jubiliară de 100 ani, ce va avea loc în cursul lunei Mai. Şcoala, în Mai, împlineşte o sută ani de activitate didactică.

Istoricul acestei activităţi şi transformările în timp de un veac, se vor oglindi într'un volum ce va fi editat cu îngrijire.

In acest scop direcţiunea şi comitetul şcolar au convenit ca volumul să fie întocmit de d-nii Gh. Gh. Ghibănescu şi N. A. Bogdan. Ambii publicişti se vor pune pe lucru în dată după serbători.

D. Gh. Ghibănescu spune că va cerceta numeroase izvoare, pentru a reproduce exact viaţa de o sută ani a acestei şcoli.

Un amănunt interesant este că arhiva şcolii, în mare parte, a scăpat de ravagiile vremii.

D-n

Accident în munţi

al unui medic-militar

Bucureşti 29.—Medicul-locotenent Valentin Stroescu, un cunoscut sportman al Capitalei, s'a dus la Buşteni şi a făcut o plimbare cu skiurile în munţi.

La un moment dat medicul a căzut într'o râpă, fracturându-şi un picior şi căpătând răni pe corp.

Rănitul a fost adus la Bucureşti şi internat în spital.

Staţiunea Meteorologică Agricolă Copou-Iaşi

Buletin Meteorologic din 29 Decembrie 1934

Temperatura aerului la 8 ore dimineaţă 11,2

Temperatura minimă absolută în cursul nopţei minus 11,5

Temperatura maximă absolută a zilei precedente 20

Presiunea atmosferică 774,4

umeditatea atmosferică în procente 65

Direcţia vântului Nord

Starea cerului acoperit senin

Apa căzută în ultimele 24 ore în cm. grosime sau litri pe metru patrat 0,2

Grosimea stratului de zapadă ce acoperă solul, în c.m. 1.

Prevederi de timp.— Regimul de înaltă presiune siberian s'a întins şi asupra României, temperatura va scădea mult, mai cu samă noaptea, ziua senin cu ger şi vânt slab dela Nord.

Şeful Staţiunei, I. ŢIŢU

Informaţii

x Aduceţi copiilor Dvs. jucării dela Socec şi se vor bucura. 5

x Cereţi deliciosul *Muştar* cu *Must* le principalele băcănii şi magazine de mezeluri.

Dep. G-ral Farmacia Werner—Iaşi. 4

x *Cărţi de vizită* comandaţi la Opinia, Lăpuşneanu 37.

Crema de lăcrămioare

Idealul frumuseţei

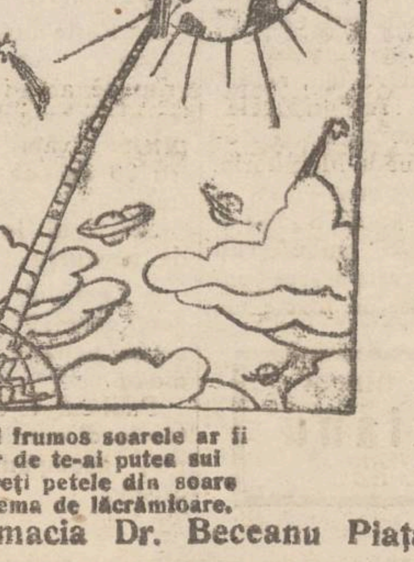

Şi mai frumos soarele ar fi
Pe cer de te-ai putea sui
Să cureţi petele din soare
Cu Crema de lăcrămioare.

Depozit Farmacia Dr. Beceanu Piaţa Halei

Când sunt vindecaţi hemoroizii? Bolnavii de hemoroizii sunt supuşi recidivei, mai cu seamă când boala nu este vindecată radical. Asemenea bolnavi ar trebui să întrebuinţeze un remediu, care previne şi vindecă în acelaş timp păstrându-şi eficacitatea chiar atunci când este întrebuinţat un timp mai îndelungat, şi nu conţine elemente vătămătoare. De zeci de ani se recomandă de către medici SUPOZITOARELE HEMORRHOIDALE ***ANUSOL*** „GOEDECKE" din cauza efectului lor neapărat sigur la toate bolile de hemoroizi.

Se obţine la toate farmaciile.

COCS DE SILEZIA de vânzare la Fraţii Goldenberg Succesor Lupu Goldenberg str. I. C. Brătianu 122. Telefon 642.

CALENDARE preţuri eftine la „Libraria Universala" str. Ştefan cel Mare 8.

Abonaţi-vă la „Opinia"

ULTIMA ORĂ

Incidentul de ieri dela primărie

între d-nii Ionel Fruhling şi N. Dobrovici

Un scandal provocat de... nişte bilete de baie!

Ieşenii, cari ieri pe la amiază au venit cu treburi pe la Primărie, au fost martorii unui incident petrecut între doi ajutori de primar.

Unul, plin : d *Ionel Frühling.* Celălalt, jumătate de ajutor: d. *N. Dobrovici.*

Iată constatările noastre:

La ora audienţelor

Ora audienţelor la Primărie: 11—1 a. m.

Era ora 12.

D. primar Racoviţă absent.

D. prim-ajutor Pascu Stanciu rezolvă hârtiile curente şi nu primea.

D-nii ajutori Jenică Popovici şi Ionel Frühling,— singurii care primeau publicul.

D. N. Dobrovici, membru în delegaţia permanentă, primind cadou de Crăciun delegaţiile deţinute de d. Nicu Stanciu, a venit să-şi ia biroul în primire.

(Biroul e la un loc cu al d lor Frühling şi Popovici).

Un cetăţean şi apoi altul, vin şi se plâng d lui Frühling ci li s'a respins accesul la baie, deşi au bilete de... favoare eliberate de d sa.

(D. Ione Frühling a fost interimar în timpul vacanţei produse prin demisia d-lui Nicu Stanciu).

Incidentul

D. Frühling întreabă pe d. Dobrovici (c re-i preluase atribuţiile deţinute prin delegaţie) ce s'a întâmplat.

D. Dobrovici invocă regulamentul:

— „Vineri, gratuităţile sunt suspendate. Şi apoi am suspendat orice favoare la băi până nu voi stabili noui norme de acordare. Is rea multe gratuităţi. Nu mai merge aşa".

O mai spus şi altele şi încă pe ton înalt.

D, Frühling ca şi d. Popovici au obiectat că d. Dobrovici nu are rolul de „cenzor al activităţii de până acum a edililor.

Scandalul a izbucnit.

Publicul a fost evacuat din birou şi doi cerberi postaţi la uşi au interzis accesul.

Ajutorii de primari s'au pus pe cearţă.

Pumni în masă, fel de fel de epitete, etc.

Cetăţenii, aşăzaţi în sala de şedinţe, ascultau.

*

Cearta a tot durat vreo o oră. Gurile rele spun că cu pumnii nu s'a bătut numai în... masă.

Incunoştinţat, d. Pascu Stanciu a liniştit lucrurile.

După altercaţie

D. Ionel Frühling ne a declarat că la Primărie trebuiesc oameni civilizaţi.

D. Neculiţă Dobrovici ne-a relatat:

— „Vin 1400 de „gratişi" pe săptămână la baia comunală. Nu mai poate merge aşa".

La obiecţia noastră că biletele se acordă în deosebi partizanilor politici, d. Dobrovici ne-a subliniat:

— „Liberali, liberali, dar să mai plătească!."

Incidentul va fi lichidat azi de d. Racoviţă.

Şbilţ

O fată din Iaşi

călcată de automobil

La spitalul Israelit din localitate, a fost transportată tânăra Ana Balan din str. Sf. Andrei 6, care prezinta plăgi pe tot corpul.

După ce i s'au dat îngrijirile necesare, ea a declarat că pe când traversa str. Sf. Andrei, a fost călcată de automobilul No. 189, al d lui av. Laurian din com. Voineşti.

Starea fiind gravă, fata a rămas internată la spital.

*

Tot la spitalul Israelit a fost internat şi d. Gh. Irimia din str. Ţutora 5, care a fost maltratat de câţiva cheflii. El a fost pansat de internul de serviciu.

40 zile de la moartea mitropolitului Pimen

Parastasul de mâine

Mâine dimineaţă la ora 10 se va oficia la Mitropolie parastasul de 40 zile dela moartea Mitropolitului Pimen Georgescu.

La această solemnitate vor lua parte autorităţile civile şi militare.

Serviciul religios va fi oficiat de un sobor de preoţi în frunte cu P. S. S. Vicarul Grigorie.

Deasemenea şi la bisericile din eparhie se vor oficia rugăciuni pentru fostul chiriarh al Moldovei.

Procesul atentatului

dela Marsilia

va avea loc în luna Mai

Marsilia 29. — D. Paul Boncour a studiat cele 662 documente din dosarul atentatului dela Marsilia, şi a cerut un supliment de cercetări pentru lămurirea unor puncte însemnate.

Procesul va începe abea în prima jumătate a lunii Mai.

Moşierita escrocată

a încercat să se sinucidă

Chişinău 29. — Am relatat ieri reclamaţia moşieriţei Poltavţeva din localitate, contra prietenului I. Balahovschi, care şi-a însuşit suma de 380 mii lei. S'au dat circulări pentru urmărirea lui Balahovschi, dar până în prezent n'a putut fi găsit.

Circulă svonul că Balahovschi ar fi fugit la Paris cu un paşaport falş, care i-ar fi fost procurat de o persoană cunoscută din oraş.

Ziarul „Besarabskaia Pocta" află că moşierita Paltavteva, ar fi încercat să se sinucidă.

Două fete dispărute din Iaşi

au fost găsite la Chişinău

Chişinău 29.—Chestura poliţiei fiind înştiinţată că din Iaşi au dispărut deodată Matilda Laukferd şi Angela Popescu fiicele unor funcţionari ieşeni, s'a întreprins imediat cercetări.

Aseară cele două fete au putut fi găsite în suburbia Vsterniceni, în tovărăşia unor tineri. Ele au fost trimese la urma lor.

Dora Popescu a fost bănuită mai de mult că practică prostituţia clandestină, iar dora Laukferd, foarte tânără, a fost în Turcia, unde a jucat într'o revistă.

Coresp.

x **Dinţi albi** şi sănătoşi, şi gură parfumată se obţine întrebuinţând *Pasta, Pratul şi Apa de gură Odomenthol* care împiedică caria dentară, distruge microbii vătămători dând dinţilor sp endoarea cuvenită. Depozit Farmacia Dr. Ratianu Cuza Vodă 48. Marcă depusă.

Se cere avizul d-lui Titulescu

în tratativele franco-italiene

Paris 29. — „Echo de Paris" scrie că d. Laval a decis să nu ia nici o hotărâre în tratativele cu Italia, mai înainte de a lua avizul d-lui Titulescu.

Ministrul român e consultat permanent, ca reprezintant al Micei Antante.

Vizite la Florenţa

Bucureşti 29.—Din Florenţa se anunţă că a sosit ieri acolo d. Octavian Goga. Curând va pleca acolo şi d. N. Iorga.

Se ştie că în Florenţa se află şi Voevodul Mihai, în vizită la mama sa M. S. Elena.

Un basarabean executat în Rusia

Printre teroriştii executaţi în Rusia după asasinarea ministrului Kirow, era şi un anume Butuzov, originar din Chişinău. El a fost funcţionar la tramvaie în capitala Basarabiei.

Acum câţiva ani, a fugit în Rusia. Zilele trecute, Butuzov, implicat în complotul terorist, a fost executat la Kiev.

Violent cutremur

în Portugalia

Lisabona 29.—Un violent cutremur de pământ s'a produs în regiunea Algarde. Populaţia cuprinsă de panică, a părăsit casele, refugiindu-se în câmp.

La vestitul castel maur Şilves, s'a dărâmat un zid.

A înebunit în somn

Brăila 29 — Vecinii casei din str. Roşiori 269 au fost ieri treziţi de ţipetele locuitorului Alex. Moraru, în etate de 38 ani. El spărgea geamurile şi distrugea mobila.

Nevricitul a înebunit în somn, probabil din pricina unui vis îngrozitor. Dementul a fost trimis la Bucureşti pentru internarea în ospiciu.

A trăit 102 ani

Moineşti 29.— Ieri a încetat din viaţă bătrâna Rifca Aronsohn, în etate de 102 ani.

Numita, timp de 70 ani, a fost moaşă. Tot timpul s'a bucurat de o perfectă sănătate.

O femeie a trăit 103 ani

Dorohoi 29.— Eri a încetat din viaţă la azilul Comunităţei Evreeşti din localitate femeia Etla Bidnaru, în etate de 103 ani.

Numita s'a bucurat de o perfectă sănătate până la adânci bătrâneţe.

— *Spectacole.*—La cinematograful „Lux" rulează filmul „Simphonia neisprăvită" cu Martha Eghert.

Cinematograful „Liceul" prezintă seria doua din marele film „Mizerabili.

S. SANDY

x La spitalul Sf. Spiridon a fost adusă femeia Ioana Paşcanu din str. spitalul Paşcanu 1?, care a alunecat în stradă fracturându-şi un picior.

ŞTIRI POLIŢIENEŞTI

Jaf într'o bodegă

din Piaţa-Unirei

Astă noapte d. P. Popovici din str. Uzinei a fost victima unui jaf în localul bodegei „Zimca" din Piaţa Unirei.

Femeia Lola Crăăscu e acuzată că i-ar susiras din buzunar portofelul cu bani şi a dispărut,

A fost arestată numai complicea hoaţei, anume Paulina Ionescu din str. Palat 49.

— Un furt s'a comis la d. I. Ciornei din str. Curelari 5.

DIVERSE.—Au fost deferiţi poliţiei:

S. Wenghler din com. Ungheni, care a fost găsit în curtea depozitului de vinuri Horowitz din str. Sf. Lazăr şi Vladimir Bacenco, găsit în ograda d-lui judecător de instrucţie Duduica din str. Adamache. REP.

Parastasul

pentru I. G. Duca

Astăzi la ora 11 a avut loc în catedrala mitropolitană parastasul de un an dela moartea ilustrului bărbat de stat I. G. Duca.

Serviciul religios a fost oficiat de un numeros sobor de preoţi, în frunte cu P. S. S. Vicar Grigorie.

Răspunsurile au fost date de corul metropolitan dirijat de d. prof. V. Popovici.

La ceastă pioasă solemnitate au participat şefii autorităţilor civile şi militare, precum şi mult popor.

Informaţii

x **Pentru revelion, cumpăraţi numai şampania „De St. Marceaux Rouţain Rouge" cea mai bună, şi foarte eftină. Depozit general la Fraţii Pogor.**

x La gripă, nevralgii, răceli, întrebuinţaţi: Antigripalele Werner, Franzbrantwein Românesc şi pomada Menthorin. Farmacia Werner—Iaşi. 2

x Vizitaţi expoziţia Parfumeriei „VENUS" unde găsiţi cel mai bogat asortiment pentru cadouri. Preţuri foarte eftine.

No. 82 cumpără **Aur** dinţi, inele etc. Veniţi direct **Brătianu** No. 82

După demonstraţia dela Cluj

Se dezminte demisia d-lui Victor Iamandi

Bucureşti. 29.— Se răspândise un zvon neserios că d. Victor Iamandi şi-ar fi trimis demisia din guvern. Zvonul se dezminte categoric.

D. Tătărescu la Cluj a căutat să înlăture motivele de campanie în jurul cunoscutelor declaraţii ale ministrului ieşan. Şi cu aceasta, consideră incidentul închis.

După vacanţă se va pune chiar chestiunea de a se acorda d-lui Iamandi un departament plin.

Intrevederea Tătărescu-Vaida

Ieri la Cluj, d. Tătărescu a făcut o vizită de un ceas d-lui Al. Vaida.

S'a discutat cazul Iamandi; iar de Vaida s'a plâns de abuzurile cenzurii.

*

Apoi la prefectură, timp de o oră, d. Tătărescu a discutat cu d-nii Lapedatu şi Valer Pop despre şefia liberală a Ardealului.

S'a recunoscut şefia d-lui Al. Lapedatu.

D. Eugen Duncă a fost numit comisar al guvernului pentru aprovizionarea moţilor.

Informaţii

x *In cercurile comerciale locale se anunţă că în curând se va produce o nouă scumpire a preţului zahărului şi în genere a alimentelor coloniale. Această majorare de preţuri se datoreşte atât faptului că s'au reconstituit cartelurile, cât şi noilor restricţii la import.*

Autorităţile se menţin într'o atitudine de pasivitate şi to ereaţă jecmăneala trusturilor pe spinarea marelui public.

x Din ordinul primăriei, organele poliţieneşti au procedat ieri la închiderea fabricei de pâne „Moldova" din Nicolina.

x *Legături e poştale cu Rusia au fost reluate în mod oficial din ziua de 24 Decemb ie.*

Comunicaţii e poştale se fac deocamdată prin Polonia, până la restabilirea legăturilor directe de cale ferată între noi şi Rusia.

x D. Aurel Nicolau, şeful biroului i de populaţie, câştigând la premiile „Opinie" suma de 10) lei, a oferit 50 lei soc. „Salvarea" şi 50 lei pentru pomul de Crăciun al „Opiniei".

x Peste câteva zile, la „Sidol", din iniţiativa unui grup de artişti bucureşteni şi ieşeni, comicul *Const. Camuschi* va fi serbatorit pentru 25 ani de activitate teatrală.

Scriitorul Ion Pribeagu îşi dă concursul.

x La balul „Generala-Fulger" dela 19 Ianuarie 1935, se va petrece o noapte frumoasă.

Publicul va dansa după cântecele discursului Jean Moscopol, acompaniat de Jazzul Sigaly.

Ce este cu arestările din Germania

Berlin 29. — Guvernul Reichului dezminte categoric ştirile răspândite în străinătate că s'ar fi arestat mii de persoane şi că s'ar fi făcut 230 execuţii.

*

Praga 29. — Ştiri din Germania arată că au fost arestaţi câţiva social-democraţi şi comunişti, pentrucă au distribuit manifeste subversive.

Au fost arestaţi şi un număr de homosexuali din aristocraţie, precum şi din lumea teatrului şi a filmului.

A început procesul

Asasinilor lui Kirov

Londra 29.— Leningrad a început procesul asasinilor ministrului Kirov.

Acuzatul principal Nicolaev, a declarat că Kirov făcea o politică de bandit şi de aceia a considerat ca o datorie să-l suprime. Nu regretă fapta.

Dezbaterile continuă.

*

La Moscova şi Leningrad s'a descoperit o nouă organizaţie complotistă şi au fost arestaţi ieri 43 tineri.

Situaţia lui Seletzki

Bucureşti 29— Încă nu se ştie dacă Bruno Seletzki va fi graţiat de Anul Nou.

E mai probabil că va fi pus în libertate la 1 April, când împlineşte doi ani de întemniţare.

x *La Chişinău* a fost arestat escrocul internaţional I. Adler, căutat de toate poliţiile din ţară şi străinătate.

Sub o puternică escortă, el a fost trimis la Bucureşti.

Act sadic

Cu o fetiţă de 3 ani

Orhei 29.— A fost înaintat parchetului de Orhei, tânărul Iile Itros'n din comuna Paşcani (jud. Orhei), în etate de 14 ani.

Profitând de absenţa părinţilor fetiţei Marioara Bălau, în etate de 3 ani, a abuzat de dânsa.

Starea victimei este gravă.

x Printre obiectele strict necesară omului, e şi stiloul de buzunăr. Ca să puteţi avea un astfel de toc rezervor bun şi eftin, îl cumpăraţi dela Cartea Românească—Iaşi.

ORA 12

Intrevederi politice

Buc. 29 — La Sinaia a avut loc o întrevedere între d-nii Argetoianu, Iorga şi Valjean.

S'au produs şi alte constatări politice, care dau loc la diverse zvonuri.

Două incendii la Bucureşti

Buc. 29—Azi dimineaţă un incendiu a isbucnit la casa funcţionarilor publici din Bul. Brăteanu.

Flacările au mistuit acoperişul şi mărfuri din clădire.

*

Alt incendiu a distrus în parte clădirea şcolii „Ciocanul".

Cadouri eftine
Cadouri frumoase
Cadouri utile
LA
„EDUARD"
cumpăraţi

Radio servici:
Reparaţii, accesorii
Reprezentanţa *„ORION"*
fără premii eftine a **Braşcu**

Informaţii

x **Vinuri de Cotnari, Odobeşti şi din vile proprii, găsiţi cu preţuri foarte eftine la Fraţii Pogor.**

x Salonul de pictură al maestrului *Iroteanu*, instalat în rotunda Academiei de Arte Frumoase, continuă a fi zilnic vizitat de elita ieşană.

S'au făcut deasemeni numeroase reţineri din pânzele maestrului.

x O întrunire naţ ţărănistă a avut loc aseară în Bulev. Ferdinand sub preşedinţia d-lui col. Dumbravă.

x **Cel mai bogat asortiment de bunătăţi comestibile, se găseşte la Fr. Pogor**

Drumul **Cadourilor** trece pe la **CRISTAL**
CUZA VODA 83 (Palatul Braunşt in)

La Parfumeria
„VENUS"
găsiţi cele mai reduse şi convenabile cadouri pentru sărbători.

Cadouri frumoase, utile, şi convenabile pentru anul nou
Cumpăraţi la Ceasornicăria şi Bijuteria
M. MAIMAN
Str. Cuza Vodă 50

ANUL XXXI No. 8313

ABONAMENTE

Lei 350 . . . . pe un an
„ 180 . . . . „ 6 luni
„ 90 . . . . „ 3 „
„ 1000 . . Instituții publice

ATELIERELE TIPOGRAFICE
IAȘI. — STR. LĂPUȘNEANU 37

Telefoane | Redacția 391 | Administrația 394 | Serviciul de noapte 367

1 LEU

OPINIA

Ziar popular cotidian

LUNI 31 DECEMBRIE 1934

BIBLIOTECA FUNDAȚIUNEI REGELE FERDINAND I

Bon No. 26
Premii Gratuite 60.000 lei
Seria 58-a

Specula nesuferită!

S'a constatat, încă acum câteva săptămâni, o scumpire revoltătoare a unor alimente de prima necesitate. Și s'a protestat evident, împotriva speculei dezlănțuite de feluriții intermediari. Iar astăzi, se anunță o nouă scumpire a prețului zahărului și a diverselor alimente.

Speculanții nerușinați își bat joc de lege, de oameni și continuă să sugă ultimele picături de vlagă din trupul obositului consumătorului, repetând aceiași poveste cinică: noui restricții la import, dări insuportabile...

Parcă consumătorii sunt scutiți de obligația de a plăti impozite și parcă noi importăm grâu, sfeclă, floarea soarelui și scrumbii din Patagonia!

Problema scumpetei se poate rezolvi foarte simplu, precum s'a demonstrat de nenumărate ori.

Dacă ar dispare barierele vamale, n'ar mai fi nici criză, nici șomaj, nici supraproducție, nici subconsumație și nici scumpete. Atâta timp însă cât aceste bariere există, se impun anumite măsuri de restricție la importul mărfurilor străine și statul nostru n'are decât să le aplice, chit că femeile noastre să fie silite să se lipsească de pudră, iar cei înavuțiți să nu se poată lăfăi în limuzine elegante.

Sub nici un motiv însă, în nici un caz nu se poate tolera scumpetea execesivă a produselor noastre naționale.

Vrem să mâncăm o pâine ieftină, fiindcă plugarul nostru își desface grâul cu un preț scandalos de mic! Vrem ca zaharul și untdelemnul să fie accesibile tuturor cetățenilor, fiindcă producătorii își hrănesc porcii cu sfeclă și fiindcă cu floarea soarelui de la noi și-ar putea îndulci toate Duminicile anului cei 160 milioane de ruși!

Vrem să se impuie respectul legii! Cerem măsuri drastice pentru stăvilirea poftelor sadice ale feluriților profitori! Să înceteze jaful! Să se pună neîntârziat capăt jecmăneliii! Căci altfel vom risca să murim de foame într'o țară bogată. I. L. BASARABEANU

AUSTRIA VREA UN REGE?

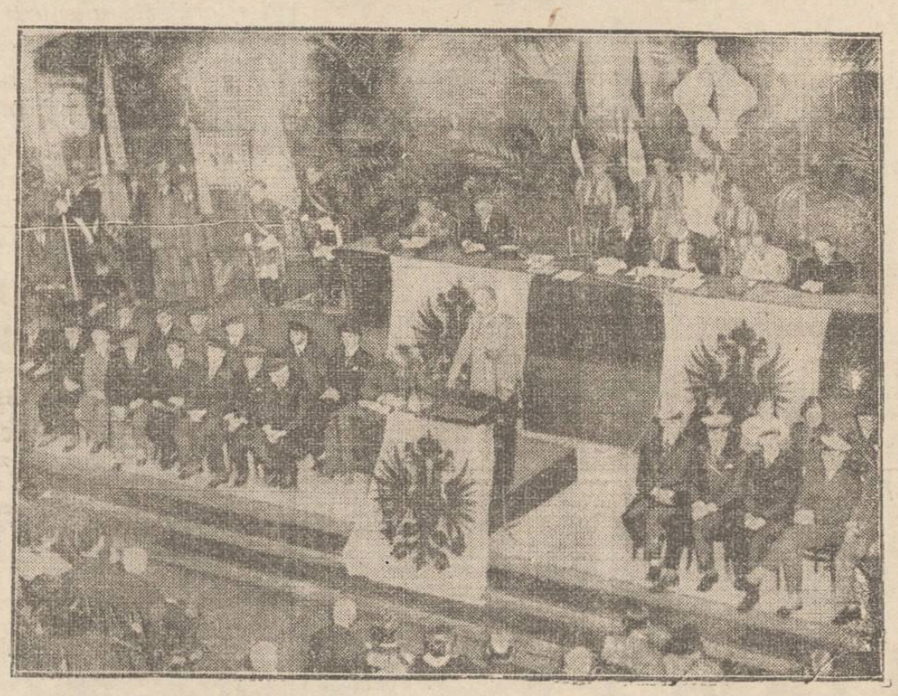

Am anunțat că în Austria, ca și în Ungaria, se accentuiază mișcarea „legitimistă" pentru aducerea pe tron a Arhiducelui Otto de Habsburg. In acest sens urmează tratative diplomatice, și tot odată se organizează diverse manifestațiuni publice,—în special la Viena.

In clișeu, o serbare în onoarea Arhiducelui Otto, în sala „Sofia" din Viena. La tribună, prințul Schönburg-Hartenstein, rostind discursul de omagiu.

Actualități

Criza proprietății urbane

Din an în an sporește numărul apartamentelor care rămân neînchiriate la orașe.

O recentă statistică oficială arată că, în cele 20 orașe-municipii ale țării, au rămas neînchiriate la 26 Oct. a. c. 6302 apartamente.

In frunte stă vechiul regat cu 4518 aparfamente, din care 1551 in București.

Dacă statistica ar fi mai amănunțită, sântem siguri că—în acest tablou al crizei — ar precumpăni Moldova, și în special Iașul nostru.

E sărăcie și lumea se restrânge. Exodul natural dela sate spre orașe, e paralizat. In felul acesta, orașe.e stagnează; regresează. Ne ruralizăm.., în toate direcțiile!

Unde nu-i criză...

Sânt oare domenii unde nu-i criză? S'ar părea că da.

Deplidă: Asigurările Sociale.

Paralel cu „simplificarea" aparatului de stat, s'au făcut în ultimul an sute de numiri în slujbe, la Asigurările Sociale.

La Centrală, în București, s'au numit 147 funcționari noi; iar în țară 392 funcționari, plus 35 auxiliari.

Au mai fost numiți 306 medici și 22 farmaciști.

Astfel bugetul Asigurărilor s'a încărcat cu peste 30 milioane lei.

Dacă am căuta adresa acestor noi slujbași, desigur că i-am găsi în registrele cluburilor politice.

Prin urmare, în politică e criza mai mică, odată ce statul are un buget.

Dar ch stia este, cât timp bieții co tribuabili vor putea să plătească și să tot plătească...?

Lr.

Incercări de alterare

a folklorului românesc

Dintr'un sentiment de respect față de obiceiurile noastre strămoșești, „Opinia" de acum câteva zile protestează, împotriva *„compozițiilor proprii"* din domeniul colindelor și cântecelor de stea, ce se cântă de către coruri, sau de grupări ocazionale, în sărbătorile Crăciunului.

Problema pe care a pus-o „Opinia" nu trebuie trecută cu vederea. Nu trebuie să tăcem, atunci când ni se alterează comorile naționale de folklor. Cuvintele și muzica din cântecele naționale de stea sunt pline de giugășie și frumusețe. In ele se cuprinde toată arta poporului nostru; tot sufletul lui.

Dar cântecele de stea, populare, trebuiesc respectate nu numai pentrucă sunt frumoase. La multe popoare asemenea producții nu sunt prea artistice și totuși sunt păstrate cu cea mai mare sfințenie.

Cântecele de stea, colindele și orice alte producții și obiceiuri mișcnare ale poporului, reprezintă pentru noi niște relicve scumpe și deaceea trebuesc respectate, — indiferent de valoarea lor artistică (dacă în această privință li s'ar putea reproșa ceva).

Tot în această ordine de idei s încurajat oarecum de atitudinea „Opiniei", voiu denunța pe „stricătorii de limbă" ai urăturilor din ajunul Anului Nou. Fac acest lucru întrucât de ani de zile serile poetice cu pocnete de biciu, cu sunete de dobe și clinchete de clopoței, îmi sunt tulburate adesea de glasuri care, în loc să toarcă la fereastră firul epopeei cu bădica Traian, s'apucă de povestit lucruri anapoda, dacă vrei să le pui în legătură cu ziua de atunci. Căci, cam ce fel de apropiere poate să fie între ajunul Anului Nou și cuvinte ca acestea:

„Să-l votați cu toții dară,
„S'alunge jidanii din țară.
„Mânați măi! Hăi, hăi!"

Exemple variate aș putea da mai multe, căci am auzit fel de fel de „plugușoare", care de care mai chisnovate. In afară de cel de mai sus, cu alde cărui tipărituri s'au împânzit satele, mai cunosc un „plugușor" al unui candidat de deputat dela Botoșani, de acum vreo opt sau zece ani; un „plugușor" al cheltuielilor; unul al orfanilor din războiu; câteva ale unor partide politice, etc. Cel mai recent, pe care îl cunosc, este al „Oastei Domnului". Acesta, spre deosebire de toate, e pus pe note. Va să zică un „plugușor" cântat.. Nemai pomenit!

Nu atacăm nici un fel de partid, nici un fel de ligă, nici un fel de asociație; dar condamnăm aceasă formă de manifestare, ea fiind dăunătoare continuității obiceiurilor noastre strămoșești.

Marii poeți români, Eminescu, Alecsandri și ceilalți, n'au avut cutezanța, ba poate nici nu le-a trăsnit prin cap, să alcătuiască vreun „plugușor". Acest fapt este destul de semnificativ, căci dovedește respectul sacru ce l-au avut ei pentru folklorul românesc.

Să ne servească și nouă de călăuză acest respect și să punem stavilă încercărilor de alterare a comorilor pe care poporul le-a acumulat de-a lungul veacurilor.

Mihai Câmpu

Și savantul Einstein

amenințat de gangsteri americani

Un ziar din New-York anunță că gangsterii americani nu l-au cruțat nici pe savantul Albert Einstein, care precum se știe se află în prezent stabilit în Statele Unite.

Gangsterii i-au trimis lui Einstein o scrisoare, prin care-l amenință că-l vor răpi și ține sechestrat într'o pivniță, dacă nu va depune într'un anumit loc suma de 20.000 dolari, adică două milioane lei.

Savantul a depus scrisoarea la poliție și a cerut măsuri de ocrotire. Poliția i-a pus la dispoziție doi detectivi, care-l păzesc în permanență pe Albert Einstein.

Oamenii cu nasul roș

O ligă într'adevăr curioasă s'a înființat de curând în New-York. E vorba de liga oamenilor cu nasul roș, care numără până acum 3 persoane,

Mulți se pot întreba, pentru ce s'a creiat o asemenea grupare. La început s'a crezut că membrii ligii ar fi amici a lui Bacchus, care de obiceiu au nasul roșu. Apoi însă s'a aflat adevăratul scop al grupării,

Liga s'a format cu altă intenție. Persoanele respective adună un fond special, care va fi acordat ca premiu medicului ce va găsi un remediu contra nasului roș. In acest sens liga a și lansat un apel către medicii din New York, cerându-le să lucreze pentru descoperirea unui asemenea remediu.

Și rămâne de văzut dacă medicii americani vor putea vindeca narile roșii de la New-York.

DIN TOATA LUMEA

Ploaie la fiecare 12 ani.—Unul din cele mai curioase fenomene se înregistrează în regiunea Betshuan din Africa de Sud. In acel ținut, plouă numai din 12 în 12 ani, cu o regularitate matematică.

Partea surprinzătoare este că în împrejurimi plouă în fiecare an în anumite intervale.. Numai în regiunea Betshan plouă odată la 12 ani

Cazul a fost adus la cunoștiința academiei de științi din Londra de către un preot misionar.

Și academia a trimis specialiști în regiunea Betshman pentru a cerceta și explica fenomenul

Maimuța și copilul. Pe străzile orașului Avilla din Spania poate fi văzută aproape zilnic o maimuță, care împinge un cărucior cu un copilaș de câteva luni. Lumea a aflat că este vorba de maimuța unui bogătaș, care a cumpărat animalul de la un dresor.

Maimuța este atât de bine dresată, încât îngrijește de copil cu un rar devotament. Maimuța plimbă copilul prin oraș, îi dă de mâncare cu biberonul și îl păzește tot timpul. Ea s'a atașat cu atâta dragoste de copil, încât nu-l părăsește niciun moment.

O pastilă pentru cafea cu lapte. Din Stockholm se anunță că chimistul Unsen a preparat o pastilă, care conține cafea, zahăr și lapte condensat. Pastila se dizolvă într'o ceașcă de apă fierbinte și astfel se formează cafea cu lapte, gata îndulcită.

Chimistul a încercat să vândă această invenție. Dar a găsit împotrivire din partea unui consiliu medical, care a constatat că cafeaua cu lapte preparată cu ajutorul pastilei nu conține principii hrănitoare. Medicii au opinat că pastila pentru cafea cu lapte ar putea servi numai în cazuri rare, pentru exploratori ce pleacă în regiuni îndepărtate.

Scrisori originale

cu un singur cuvînt

Doi prieteni: publicistul Ronald Teek din Londra și ofițerul Charles Midle care locuește la Calcutta (India) au hotărît să întreție un fel original de corespondență. Ei au decis să și trimită scrisori, care să cuprindă numai un singur cuvînt.

De pildă, când unul scrie „Bolnav" (cu înțelesul că e suferind), celălalt răspunde „Sănătate". Când apoi unul comunică „Vindecat", celălalt scrie „Vesel" (adică e bucuros că s'a însănătoșit).

Și tot în felul acesta cei doi prietini își trimit scrisori cu un singur cuvînt. E desigur o corespondență destul de ciudată.

cetiți
în pag. 4-a

Ultima oră

Norocul și prăbușirea lui Citroën

Cariera extraordinară a „regelui automobilelor" din Europa

Enormă senzație a provocat în Franța, ca și dealtfel în toată lumea, crahul uzinelor Citroen. In legătură cu cariera acestui mare fabricant, se dau următoarele amănunte interesante:

Micul inginer din Odessa

Andre Citroen face parte dintr'o modestă familie evreiască din Odessa. El a studia ingineria și a venit în Franța.

La Paris a fost mai mulți ani un mic inginer, care-și câștiga cu greu existența. A intervenit însă războiul și Andre Citroen, care lucra într'o fabrică de mașini, a primit însărcinarea din partea ministerului francez al armatei, de a furniza arme și muniții. De atunci începe ascensiunea lui Citroën.

Activ și priceput, el a reușit să îndeplinească cu succes misiunea încredințată, făcându-și tot odată legături importante în lumea politică și financiară a Parisului. După războiu el a reușit să obțină un credit de 600'000 franci, cumpărând o fabrică pe care a transformat-o în uzină de automobile.

Concurentul lui Ford

Visul lui Citroën era de a concura pe pe Ford și de a ajunge „regele automobilelor" în Europa. Și la un moment dat și-a realizat acest ideal.

Fabrica Citroën a lansat un tip ieftin și simpatic de automobile, care au fost răspândite în toată Europa. Uzinele isbutiseră să vândă chiar 400 mașini pe zi.

Citroën ajunsese în vârful piramidei, fiind unul din cei mai mari bogătași ai Franței Și mult îi plăcea comparația. „Ford-ul Europei".

Reclama de pe turnul Eiffel

Intr'o zi, André Citroën a închiriat celebrul turn Eiffel din Paris, pentru a face reclamă automobilelor.

Timp de jumătate de an, pe turnul enorm se vedea noaptea de la mari distanțe eclama cu litere de foc: „Cumpărați numai automobilele Citroën".

Această reclamă a costat multe milioane franci.

O viață princiară

Afacerile mergeau minunat și Citroën ducea o viață luxoasă, cu adevărat princiară El făcea cheltueli extraordinare.

Bijutierii din Paris nu mai pot ține minte câte inele, diademe și coliere de perle a cumpărat Citroën pentru artiste fascinante.

Marele fabricant organiza chefuri ca în povești și în afară de bijuterii, amante e lui —destul de numeroase—primea fiecare câte un automobil elegant.

Continuare în pagina II-a

Discuții și păreri

In jurul succesiunii la Mitropolia Moldovei

Un glas în favoarea P. S. S. Episcopul Lucian al Romanului

Primim:

Odată cu trecerea regretatului Mitropolit Pimen în lumea celor de dincolo, se discută cu un interes legitim problema succesiunii la scaunul nostru arhiepiscopal.

Problema se pune atât în rândurile credincioșilor simpli cât și în cercurile politice și aceasta pe bună dreptate, dată fiind pretenția împărțită țără nici o altă logică decât cea a hazardului între mai mulți solicitanți recrutați nu numai dintre aleși ierarhi. Și, mi-am pus și eu întrebarea aceasta ca fiecare om legat azi de biserică prin puterea credinței; și răspunsul am căutat să-l aflu cu cât mai multă obiectivitate și imparțialitate. Dealtfel, o spun neted dela început, că nimic altceva nu mă îndeamnă să scriu aceste rânduri de preferință, decât un sentiment de înaltă considerațiune și admirație, văzut și înțeles în lumina cea mai reală și mai obiectivă.

Ziarele scriu și spun de obiceiu multe, în diferite chestiuni de interes general; dar nu spun întotdeauna tocmai ceace trebue. Presa, recunoaștem, formează curente și opinii; ajunge captivantă și inițiază; dar numai o ziaristică serioasă și bine înțeleasă susține cu eleganță adevărul și întronează ordinea și armonia între idei și fapte. Numai astfel ajunge să devie un factor de sugestiune și psihoză colectivă. Și tocmai pe baza acestor considerațiuni mi-am însușit rândurile de față, ca să aduc un răspuns în nota justă a tuturor așteptărilor.

Una dintre figurile ecleziastice pe care le știm că merită de a urca scaunul vacant le este accesibil în totul, este P. S. S. Episcopul Lucian Triteanu dela Roman. Dacă pe linia părerilor simple și necontroiate răspunsul este divizat, apoi în sfera judecăților logei împărțiate răspunsul cade firesc, întocmai ca un vad cu putere înțeală și cu urmări și efecte pozitive.

Votul marelui colegiu național al bisericei, va spune; car mă întreb în prealabil și am dreptul să mă îndoesc că balanța aceia a votului, ar putea exprima ca orice vot, răspunsuri care să nu corespundă meritelor reale.

Iată dece scrim aceste rânduri și tocmai deaceia, încerc să fac puțină lumină în vacuitatea părerilor cari circulă.

P. S. S. Ep. Lucian ar fi dintre cei mai indicați pentru aceasta demnitate cu grea răspundere.

Alegerea aceasta ar fi un omagiu, care trebue adus unei înalte personalități și unei adevărate energii reale și creatoare. Apoi și tradițiunea istorică spune că în toate timpurile Mitropoliții Moldovei se recrutau pe cale organică dintre episcopii Romanului. Și aceasta cu atât mai mult cu cât vechea Episcopie a lui Alexandru cel Bun a fost în toate timpurile un viu focar de cultură și tradițiune ortodoxă. Aici au trăit și păstorit strălucitele figuri de episcopi Teoctist, Macarie, Dosatei, Veniamin și Melhisedec; încât Episcopia Romanului a rămas până astăzi facla scliptoare a credinței și a tradițiunei istorice.

Recunosc negreșit, că îndemnul acesta n'ar avea nici o putere de convingere fără sprijinul bogat al logicei faptelor elocvente pe care mă întemeiez și cari premerg întreaga personalitate a înaltei fețe ecleziastice demnă să urce acum scaunul Mitropoliei Moldovei și Sucevei.

P. S. S. Ep. L. Triteanu păstorește pe scaunul Episcopiei Romanului dela 29 Martie 1923. Prea S. Sa este o distinsă figură cu un spirit amabil și extrem de fin și sensibil, o adevărată față biblică în așa fel înzestrată, încât privind-o, ai impresia că vezi unul din chipurile blânde ale împăcării supreme din tablourile rel gioase ale lui Murilo Expresia totdeauna vie și înălțătoare a acestei figuri sacerdotale, e capabilă în ora liturghiei de adevărate transporturi de vrajă în lumea simțurilor, cari duc ușor personalitatea pe unda credinței inepuizabile. De câteori l-am văzut și l-am auzit predicând cu talentul său de orator remarcabil, am avut în față totdeaunea pe omul inteligenței luminoase pe duhovnicul mistic al sufletului și, în aceiași măsură pe teologul și filosoful încercat în cele mai largi sisteme de gândire

P. S. S. Ep. Lucian este figura unui mare naționalist ardelean, care începe să fie absorbită de suprema jertfă a memorandiștilor și a continuat în timp de lungă durată ca depe scaunul eparhial să se ridice vehement pentru a incrimina îndrăsneala revizio-

Continuare în pagina II-a

— Allo, Viena? — Allo, Iaşi?

— Dl. Director G-ral al Uzinelor „Eumig"? — In persoană.

— Domnule Director, aflându-mă într'o reuniune mondenă unde am ascultat aparatul de radio „Eumig", am rămas încântată de calităţile sale. Tot acolo se afla şi Dl. Conferenţiar Univ. Cişman, — bine cunoscutul radiofonist ieşan, care a decretat că în sezonul actual, cele mai bune aparate europene, după părerea sa, sunt „Eumig".

Bazaţi pe spusele D-sale, un mare număr din cei prezenţi, ne-am decis să cumpărăm de Crăciun câte un aparat „Eumig".

Prezentându-ne la Librăria Cartea Românească-Iaşi, reprezentantul acestei mărci, Dl. Vasile Lăzărescu, simpaticul conducător al acestei intreprinderi, ne-a răspuns că, având un număr restrâns de aparate şi aproape toate cu angajamente v'a făcut o nouă comandă pentru sărbători.

Deci, cum pentru noi, nu există alt aparat mai bun decât Eumig, vă rog să bine-voiţi a dispune urgenta lor expediere.

— Am luat cu plăcere notă de cererea Dv. şi voi dispune imediat expedierea aparatelor „EUMIG"

Reţineţi aceste două cuvinte
EUMIG
RADIO
Reprezentanţa g-rală pt. Iaşi
Librăria Cartea Românească
Iaşi, Strada Lăpuşneanu 6.

REVELLION

Toţi ieşenii doritori de a petrece revelionul plăcut sunt rugaţi a-şi reţine locuri din timp la

BERARIA LUTHER

Se serveşte menu fix, select.—Se pregătesc multe şi frumoase surprize

Se construeşte la Iaşi

O nouă fabrică de tutun

In urma propunerilor făcute de d. Şt. Mihalache, directorul Manufacturii de tutun din localitate, Casa Autonomă a Monopolurilor a hotărât construirea unei noui fabrici pentru industria tutunului în localitate.

Intrucât actuala fabrică a manufacturii de tutun numai corespunde necesităţilor technice, localul având o vechime de peste 60 ani, proectul prevede construirea unui mare palat înzestrat cu cele mai noui şi moderne maşini pentru fabricarea ţigărilor.

Noua fabrică se va ridica pe un teren vecin cu fabrica veche, care va fi întrebuinţată numai pentru depozitarea produselor.

Deocamdată se lucrează la întocmirea planurilor şi se crede că construirea palatului va începe curând.

Pentru această construcţie va fi nevoie de un fond de 20 milioane lei.

DELL

Aţi intrebuinţat JAWOL?
E minunat!
JAWOL
Cel mai bun ANTINEVRALGIC
combate răceala, gripa şi durerile de cap

S'a descoperit palatul hanului tătarilor

Din Moscova se anunţă că făcându-se săpături în vechiul oraş Suvar din republica tatarilor, s'au descoperit urmele palatului lui Gingis-Han, unul din conducătorii de altă dată ai poporului tatar. Arheologii ruşi au găsit obiecte interesante şi preţioase.

Astfel s'au scos din pământ vase splendide pastrate încă destul de bine. S'au mai găsit arme vechi, săbii, fluere, puşti şi câteva granate de mână. Aceste granate erau făcute rudimentar dintr'o coajă de lemn umplută cu ţărnă.

Săpăturile continuă în oraşul Suvar şi se speră că se vor face alte descoperiri interesante.

In jurul alegerii de Mitropolit

O CONSFATUIRE LA MÂNASTIREA NEAMŢ

pentru sprijinirea Episcopului Nicodem

O intrevedere a Episcopilor Cozma şi Visarion

După cum se ştie în ziua de 23 Ianuarie congresul naţional bisericesc va proceda la alegerea noului mitropolit al Moldovei.

Chestiunea este de o importanţă covârşitoare pentru poporul moldovenesc şi pentru Biserică. Deaceia discuţiile sânt foarte insufleţite.

Pentru episcopul Nicodim...

O mişcare demnă de relevat este aceia a câtorva parlamentari şi preoţi din judeţele Baia şi Neamţ, care susţin candidatura P. S. S. episcopului Nicodim Munteanu stareţul Mânăstirei Neamţu.

In a doua zi de Crăciun fiind ziua onomastică a P. S. S. Nicodim, au sosit la Mânăstirea Neamţu numeroşi parlamentari, zeci de preoţi şi sute de creştini.

Asistenţa s'a întrunit într'o casă particulară unde s'a hotărât să se înainteze o cerere M. S. Regelui şi guvernului a locuitorilor judeţelor Baia şi Neamţ, în care să se ceară ca în fruntea eparhiei Moldovei să fie înscăunat P. S. S. Nicodim.

Şi episcopul Visarion Pulu

Un curent s'a creat şi pentru P. S. S. episcop Visarion al Bălţilor şi Hotinului.

Energicul Prelat din Basarabia este susţinut de preoţii Cicerone şi Valeriu Iordăchescu.

Atât în rândurile poporului cât şi a preoţilor Prea Sfinţia Sa este cotat ca bun păstor şi inimos moldovean.

*

Este mult comentată în rândurile clericilor vizita ce şi-a anunţat-o la Bălţi P. S. S. episcop Cozma dela Galaţi.

Se crede că la Bălţi va avea loc o consfătuire a celor doi prelaţi în legătură cu alegerea noului mitropolit.

*

După cum se ştie, candidaţi cu şansă de alegere mai sint Episcopii Cozma dela Galaţi, Lucian dela Roman şi Nifon dela Huşi. Fiecare are sprijinuri destul de serioase.

Voturile în congresul naţional vor fi foarte împărţite şi e greu de prevăzut rezultatul final.

GR. SP

Cuvântul cetitorilor

Primim:

Domnule Director,

Ca un dar neaşteptat, adus de sărbătorile Crăciunului, a fost premiul de Lei 3000 — ce l-am câştigat strângând bonurile preţiosului Dv. ziar, sumă ce mi-a fost achitată cu o culanţă desăvârşită.

Ţin pe această cale să vă adresez calde mulţumiri, dorind ziarului Dv. care este unul din cele mai vechi şi bine informat, propăşire şi succes,

Cu stimă,

Aglaia Merlescu

Felicitare ministerială

Cu prilejul Sărbătorilor, d. ministru de finanţe V. Săvescu a trimis o telegramă de felicitare d-lui Administrator financiar de încasări şi plăţi V. Buznea, precum şi tuturor funcţionarilor subalterni.

Reproducem telegrama textual:

„Rog primiţi şi transmiteţi tuturor funcţionarilor în subordine urările mele de sănătate şi fericire cu ocazia sfintelor Sărbători.

„Tot odată vă exprim mulţumiri pentru tot concursul dat în cursul anului".

Cel mai frumos cadou de ANUL NOU este
Un Aparat Fotografic
Il găsiţi bun şi eftin la
Foto Siegmund Packer
Str. Lăpuşneanu 22

DOCTOR
D. Brănişteanu
Asistent Universitar
— Medic de Spital —
Boli interne
(Roentgen-Diagnostic)
Consult: 2-5 şi după rendez-vous. Str. V. Conta 18

DOCTORUL
R. DAMSKER
Str. Ghica Vodă No. 44—46
MEDICINĂ INTERNĂ, SIFILIS ŞI GENITO-URINARE
Diatermie şi băi de lumină între 8—1 a m. şi 3—7 p. m

DOCTOR
Corneliu Stoian
Genito-urinare, sifilis, venerice
Consultaţii 4—7
strada I. C. Brătianu 58

Quadrat Riga

CURA cea mai raţională cu unt de peşte
pentru copii şi adulţi e numai acea cu:
Unt de Peşte Iodoferat simplu WERNER
Tonic, depurativ, nutritiv. Recomandat contra anemiei, scrofulozei, gutei, reumatismului etc.
Unt de Peşte Iodoferat cu fosfor WERNER
special contra rachitismului, limfatismului şi reconfortant pentru copiii şi adulţi slăbiţi de munca intelectuală
Unt de Peşte Iodoferat cu mercur WERNER
Tonic depurativ şi curativ pentru sifilitici.
Pentru complectarea curei şi deplina ei reuşită; luaţi în acelaş timp (inainte de masă) VIN TONIC WERNER
Depozit principal:
FARMACIA CONST. I. WERNER, Iaşi
Aprobate de Consiliu superior şi premiate
Feriţi-vă de contrafaceri. Resingeţi surogate.

PHILIPS
Tip. 940 A.
Tip. 940 A, pentru curent alternativ.
Acest aparat eftin şi frumos întrece prin sensibilitatea, selectivitatea şi reglajul său uşor toate celelalte aparate cu un singur circuit. Două circuite de filtrare supimă postul local sau orice alt post supărător pe unde mijlocii sau lungi.
Singurul depozit pentru Iaşi
RADIO MERCUR
Str. Lăpuşneanu No. 6

DALIN
antinevralgic puternic şi nevătămător previne şi vindecă: gripa, răceala, dureri de cap, dureri de dinţi, junghiuri, dureri menstruale, dureri reumatice, lumbago şi ori ce boală ce provine din răceală.
DALIN
nu vatămă inima şi nu oboseşte stomacul
De găsit la toate farmaciile.

Luni 31 Decembrie 1934
Marea Serată anuală de
Revelion
a Orfelinatului Evreesc din Iaşi
cu mari surprize pentru tineret
Cotillon, Jazz şi concurs de dans. Mari premii.
Veti petrece ca niciodată

CABINET MEDICAL Dr. LEVY
Str. Cuza Vodă No. 13
BOLI INTERNE
(Boli de inimă şi de plămâni)
Vindecă prin Raze ultra-violete şi infra-roşii, Diathermie, Curenţi electrici şi Ionizări medicamentoase.
Tratamentul radical al
IMPOTENŢEI
şi bolilor sexuale prin electricitate.
Consult. şi tratamente 9—12 şi 3—9

Cele mai noi modele de tricotage
Flanele de lână
Mănuşi şi ciorapi de lână
Stofe pentru rochii şi haine bărbăteşti
Zenana, Düvetină, Barcheturi etc. etc.
găsiţi cu preţurile cele mai reduse
numai la Magazinul
„Ghemul Roş"
Str. Cuza Vodă 58

Norocul şi prăbuşirea lui Citroën

Contiuarea din pag. 1-a

Norocul îl favoriza din belşug în acea epocă. Intr'o zi, Citroën s'a dus la cazinoul din Monte-Carlo şi acolo într'o singură noapte, a câştigat la masa de joc fantastica sumă de 35 milioane franci (240 milioane lei).

Declinul

Dar şi norocul are limită. A venit criza economică generală, care a lovit puternic şi în intreprinderea lui Citroën. Fabrica nu mai putea vinde câte 400 maşini pe zi, când nici Ford nu mai poate plasa câte 1000 automobile pe zi, cum vindea până acum câţiva ani.

Intr'un moment de disperare, André Citroën a încercat să se sinucidă. A fost trecut sub tăcere.

Declinul sporia. Vânzarea a ajuns subt orice prevedere şi în cele din urmă fabrica a trebuit să depuie bilanţul. E vorba de un pasiv de aproape patru miliarde lei.

Renumitul fabrica de cauciucuri Michelin, creditor cu aproape 100 milioane franci, a încercat să salveze fabrica Citroën. Deasemenea şi guvernul francez, întrucât uzinele de automobile numără 50.000 lucrători ameninţaţi să rămâie acum şomeri.

Dar toate eforturile par zadarnice. Falimentul bate la uşă şi Citroën, „regele automobilelor", şi-a pierdut definitiv coroana!

Neînţelegere între conducătorii

Casei de asigurări sociale

In sânul Consiliului de administraţie al Casei de asigurări Sociale din localitate, domneşte o discordie care dăunează interesele acestei instituţiuni.

Neânţelegerea este accentuată mai ales între preşedintele casei d. V. Arseni şi Em. Zaitz vice-preşedinte.

Astfel la balul dat recent de Casa asigurărilor d. Zaitz a refuzat să conlucreze, sabotând chiar—după spusa unora—iniţiativa. Nici măcar în seara balului d. Zaitz n'a vrut să participe.

Motivul acestei supărări ar fi că d. Zaitz se consideră mai... liberal decât d. V. Arseni şi reclamă preşedenţia Casei Asigurărilor din Iaşi.

Sabotarea aceasta din partea vice-prezidentului se manifestă însă şi în alte ocaziuni.

Noroc că instituţia are un director apolitic d. N. Vasiliu, care mai descurcă iţele la Casa asigurărilor.

Clubul liberal, care dispune şi în această instituţie, ar trebui să pue capăt dihaniei din consiliul politic al asigurărilor sociale.

Aceasta, în interesul celor ce plătesc bir către instituţie şi aşteaptă ca nevoile lor să fie satisfăcute.

z. dessm.

Iar Coroi!

Comerciantul Carol Lazarovici proprietarul restaurantului „La vila regală" din Botoşani, a primit o scrisoare semnată „Coroi", prin care i se cere să depue într'un anumit loc suma de 150.000 lei.

Altfel va fi împuşcat, iar casa îi va fi incendiată.

Comerciantul s'a adresat poliţiei din Botoşani, care a întreprins cercetări.

Citiţi zilnic Opinia

Informaţii

x Autorităţile publice au luat vacanţă, începând de ieri şi până Miercuri 2 Ianuar.

x D-na Ecaterina Gr. Colea a fost numită directoare la şcoala primară No. 10 de fete din Iaşi.

x Instrucţia fraudelor comise la banca de Credit mărunt din Vaslui fiind terminată, parchetul de Vaslui a dispus eliberarea cunoscutului comerciant Leizer Ziberman.

Acesta se afla arestat de 6 săptămâni, fiind bănuit că ar fi pus la cale această afacere.

x D. Florea Petrescu a fost repus în funcţiunea de controlor financiar la Iaşi, clasa II-a. pentru contribuţii indirecte.

x Aduceţi copiilor Dvs. jucării dela Socec şi se vor bucura. 5

x *O nouă biserică.* — D. Eduard Lăzărescu, deputat, a luat lăudabila iniţiativă, de a se construi o biserică în satul Banu, lipsit de un lăcaş religios.

Toate măsurile au fost luate de d. Lăzărescu şi la primăvară vor începe lucrările de construcţiune, spre marea mulţumire sufletească a locuitorilor, recunoscători deputatului ieşan.

x Revelaţia sezonului o va alcătui desigur balul de revelion organizat la „Orfelinatul Evreesc".

Ca în toţi anii, acest bal va oferi inedite surprize.

Eşenii vor avea prilejul să petreacă o noapte plăcută, făcând totodată şi o faptă bună.

x **Dr. Brener** *specialist mamoş*, boli de femei. *Cons.* 6—8 d. m, în str, Banu 8,

x La parchetul local s'a primit dosarul trimis de ministerul de domenii, prin care se solicită efectuarea lucrărilor în vederea exproprierei unor terenuri din Sculeni, spre a se putea desăvârşi şoseaua Iaşi-Sculeni-Bălţi.

In jurul succesiunii la Mitropolia Moldovei

(Continuarea din pagina 1-a)

nistă dela Budapesta, dovedind în acelaş timp şi arătând lumii şi bisericei că înfocatul student dela Blaj, Sibiu şi Budapesta este un mare pacifist şi un vrednic animator pentru cauza păcii.

Fiu de ţăran, ajuns mare cărturar şi profesor, Lucian Triteanu, era chemat în fruntea şcoalelor ardelene, tocmai în clipa când faimosul conte Apponyi, trebuia să-şi pue în aplicare criminala lui lege şcolară, pe care a combătut-o şi lovită cu asiduitate cel care era fala şcoalei din Transilvania.

Politica de maghiarizare primeşte lovitura de graţie la glasul şi scrisul profesorului L. Triteanu, care suferise ca admirator şi apologet al Memorandului. Atunci scrie „Şcoala Noastră", o carte despre care I. Rusu Abrudeanu spune că e scrisă cu sudori de sânge.

Intors cu strălucite studii universitare făcute la Budapesta, este ales deputat de Alba şi stă ca profesor în fruntea şcoalei din Transilvania până când ia calea monahală şi trăeşte în plin centru de viaţă bisericească, de unde ajunge în scaunul dela Roman.

A scris, a tradus şi a comentat multe lucrări din domeniul teologiei şi filosofiei. Desăvârşit om de ştiinţă, filolog încercat în limbile moderne (italiană şi germană), admirator al artelor, sub stăruinţa lui se descoperă pictura polihromă a Episcopiei Romanului, învelită şi tăinuită sub pictura modernă.

Fondator şi restaurator, literat şi orator, spirit fin şi activ, energic şi nobil, amabil şi îndatoritor, blând şi iubitor de pace, P. S. S. Ep. Lucian este şi va rămâne un mare înţelegător al timpului şi un animator al sufletelor.

Drd. Arist Luca
Avocat-Roman

R. REGELE FERDINAND I

AVIZ

Pentru ca petrecerea Revelionului să-şi aibă adevărata ei amploare, fast, distracţie şi frumuseţe în mod special şi cu mari sacrificii s'a amenajat şi decorat în stil elveţian saloanele

RESTAURANTULUI BRAGADIRU

Multe surprize. Două orchestre de Jazz
Două trupe de reviste, comedii, clowni etc.
Bufet cu tot felul de mâncăruri calde şi reci. Servim à la carte şi un bogat menu **100 lei tacâmul.**
Reţineţi din timp locurile fiind limitate şi aproape epuizate.
Se dansează în ambele săli toată noaptea. Intrarea liberă.

LEI 100
placa de gramofon
Ultimele şlagăre ca:
„Cărăruie du-mă iar..."
La Mag. „Phönix"
Lăpuşneanu 44

Radio servici:
Reparaţii, accesorii
Reprezentanţa *„ORION"*
fără premii eftine a **Braşcu**

Drumul Cadourilor trece pe la CRISTAL
CUZA VODA 83 (Palatul Braunştein)

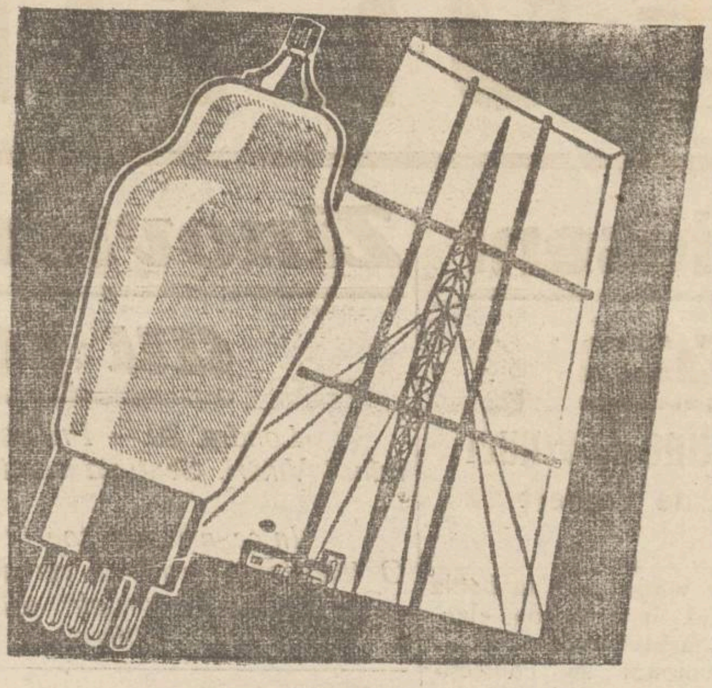

Falnic
se înalţă cât mai sus piloanele modernelor staţiuni de radio-difuziune. Uriaşele lor energii de emitere, permit o recepţionare ireproşabilă pe cele mai mari distanţe, întrebuinţând lămpile

TUNGSRAM

Acţiunea metodică pentru scumpirea pînii

Brutarii manevrează. Dar primăria ce face?

Am semnalat în ultimile zile acţiunea sindicatului brutarilor ieşeni pentru reîntărirea cartelului, în scopul de a se obţine o urcare a preţului pânei.

Ca o confirmare a celor scrise de noi, fabrica de pâne „Moldova" care a aderat la cartel (după cum am anunţat la timp), a închis eri porţile, având grija să anunţe public — pentru a marca farsa care se pregăteşte ieşenilor, că a fost închisă de autorităţi. Motivul este însă cel anunţat de noi.

Faptul ne-a fost confirmat chiar de unul din conducătorii moarei „Moldova" care susţinea că fabrica trebuea închisă deoarece nu este „nici o afacere" să lucreze în discordanţă cu sindicatul brutarilor.

După cât aflăm din anturajul celor de la sindicatul brutarilor, asaltul la primărie, al brutarilor, va începe imediat după anul nou.

Şi dacă nu vom fi suficient de atenţi. săptămâna viitoare vom plătii cu un leu mai scump cele 850 grame de pâne, pe care ne-o oferă pitarii ieşeni.

Ni se spune că brutarii nu se vor da cu uşurinţă bătuţi şi vor recurge la toate mijloacele de acţiune posibile. Să fim atenţi!

d. zelea

Ce prevede noul proect al codului penal

Noui infracţiuni şi pedepse — Sinuciderile şi rămăşagurile

Se ştie că d. av. Alfons Herovanu, senatorul Camerilor de muncă, a fost ales în comisiunea de modificare şi redactare a noului cod penal.

Din comisiune mai fac parte dintre ieşeni, d. Laurenţiu Pilat, iar din Baia d. Eugen Linde. Comisiunea este prezidată de d. Tony Iliescu.

In redactarea noului cod, comisiunea păstrează ca plan general codul cel vechi.

Dar s'a avut în vedere multe fapte noui.

Astfel s'a prevăzut furtul de electricitate care în actualul cod nu este înregistrat.

Se socotesc infractori acei care îndeamnă la sinucidere.

Se pedepsesc pariurile care pot aduce moartea unei persoane.

S'a prevăzut aplicarea legei Berenger, eliberarea preventivă, pedeapsa preventivă şi multe alte inovaţii.

Prin acelaş proect s'au codificat legile Marzescu şi Mironescu.

Scrisori din Franţa

Bal românesc la Paris

O interesantă conferinţă a d-lui Victor Eftimiu

Sâmbătă, 22 Decembrie, a avut loc în Piaţa Voltaire, sub auspiciile D-lui Victor Eftimiu şi D-na Agepsina Macri-Eftimiu, un festival artistic urmat de bal organizat de Uniunea Studenţilor în străinătate.

De remarcat este faptul că jumătate din asistenţă erau francezi.

Festivalul a început cu producerea D-lui Raphäel Buaches, student român, care a executat Romanza Andaluză, dovedind mult talent.

Urmează declamaţii de D-na Agepsina Macri Eftimiu în franţuzeşte şi româneşte; Dl. Et. Bernhardt cânta la piano, rapsodia română, compoziţie proprie şi danuri naţionale româneşti.

D-l Victor Eftimiu care anunţase o mică conferinţă, vorbeşte despre: *Amintiri din viaţa mea de student:*

Acum 25 ani în urmă, un grup de studenţi ca şi d-v. au dat o serată în cafeneaua Voltaire — frumoasă coincidenţă că şi dv. o daţi în piaţa cu acelaş nume, şi mai ales că românii au un spirit voltairian, prin aceia cu nu cred în basme, neimbătându-se dintr'o simplă idee ca ţările nordice.

Acea serată este pentru mine cea mai frumoasă amintire din viaţa mea de student, pentru faptul că totul se petrecea într'o atmosferă pur românească.

La acea serată la care lua parte şi dl. Lovinescu şi Guţă Tătărăscu, am vorbit şi eu despre „Mihail Eminescu". E bine d-lor, atunci ca şi acuma Parisul nu este compus din lupanare de cinisme şi de lene; cum l-a numit poetul, tendenţios informat de propaganda nemţească de acum cincizeci de ani. Tunurile Catedralei Notre-Dame nu sunt „două braţe care blestemă Gomora" care a spus un alt mare poet, tributar şi al culturei Europei Centrale.

Parisul a fost şi a rămas cetatea cea mai învăţată şi cea mai severă a lumii. Parisul e Biblioteca Naţională, Luvrul, Pantheonul, Academia, catedralele, ori acestea nu sunt decât cultură.

Tavernele din Montmartre au fost şi sunt făcute pentru străinii care veneau aici cu bani ca să-i cheltuiască şi nu cereau bătrânei Lutetii de cât distracţii, acei străini că trăiau numai noaptea, fiindcă ziua era imperiul savantului, al artistului, al lucrătorului, al studentului sârguitor.

Nu descălicaseră, încă, voevozii legendari ai Moldovei, porcarii nu-şi înfipseră ţăruşi pe locul Berlinului sau al Bârladului, când Sorbona scotea doctori.—Berlin şi Bârlad sunt acelaş cuvânt, slavonul barle care înseamnă ţăruş, adică, îngrădire, bârlă, adică obor de porci. Berlinejii ca şi bârlădenii au fost renumiţi negus ori de râmă ori.

Acesta a fost şi este Parisul mai ales acum. Atunci studenţii care veneau aici erau băeţi de bani gata, dar acuma studenţii de la Paris sunt studenţi care au venit cu darul de a învăţa, cu toată lipsa de mijloace de trai din cauza deviselor ce nu se aprobă. Se impuţinează forţat numărul studenţilor la Paris şi foarte rău, deoarece, conducătorii ţării Româneşti de acum şi-au petrecut tinereţea în Franţa, dovadă că România are nevoie de spiritul francez.

Se impuţinează numărul acelora care învaţă cum să tragă, mâine, o brazdă mai adâncă şi mai dreaptă într'un pământ care până azi a fost numai râcâit şi speculat, n'a fost violentat şi adorat, săpat în profunzimi şi împodobit, până la cer, cu mineralul scos din măruntaiele sale.

D-lor vă fericesc că aţi plecat (să vă faceţi studiile) din ţară unde politicianismul Bucureştean a otrăvit viaţa universitară. (Suntem în Franţa, unde nu există „delict de opinie" aşa că putem vorbi pe şleau). Unde în sufletul tineretului menit să înveţe, fi se vâră de politicianism, îndemne de revoltă. Aşa a luat fiinţă extremismul de dreapta.

In România sunt două curente extremiste: de dreapta şi de stânga. De cel de stânga nu poate fi vorba căci nu a prins deoarece România nu are fabrici cu lucrători mulţi. Cel de dreapta a prins printre studenţi care cei mai mulţi sunt băieţi săraci, unii din ei şi-au întrerupt cursurile din lipsă de mijloace, şi atunci vine politicianismul care îi îndreaptă împotriva evreilor. Evrei nu sunt nici ei de vină.

Sunt şi ei saraci şi trăind la un loc, nici unu nu e vinovat de nenorocirea celuilalt.

Deaceia D-lor studenţi terminând studiile aici, intoarceţi-vă în România şi lămuriţi această chestiune, atât de importantă, totodată ducând o rază de lumină şi celor ce zac în negura satelor şi provinciilor româneşti.

A urmat apoi balul, la care s'a petrecut minunat, nelipsind dimineaţa, horele şi sârbele româneşti. Aşa au trăit studenţii români de aci, câte a ceasuri într'o atmosferă românească, cu toate că ţara e atât de departe.

In zilele de 24, 25, 26, Decembrie, a avut loc „Congresul studenţilor din străinătate", organizat de Uniunea studenţilor români.

Dimitrie Carabulea student

Pentru Ateneul „Sf. Haralamb"

După cum se ştie, în urma străduinţelor părintelui Gheorghe Niculea, s'a clădit pe lângă biserica Sf. Haralambie un ateneu monumental.

Clădirea însă mai are nevoie de unele complectări.

Pentru terminarea ateneului părintele Niculea organizează serbări religioase, cu

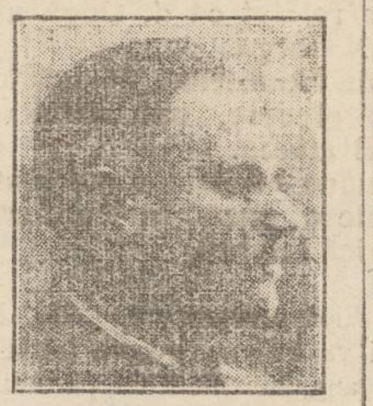

PR. GH. NICULEA

care prilej diferite personalităţi din oraşul nostru ţin conferinţe cu caracter moral religios. Un preţios concurs pentru reuşita acestor serbări îl dă şi d-na Maria Grama, institutoare la şcoala „Spiru Haret".

După „Anul Nou", părintele Niculea va pleca la Bucureşti unde va avea o consfătuire cu d. ministru Angelescu, care a promis că va da un fond special.

Pentru Revelion
REŢINEŢI MESE DIN TIMP LA
Berăria „Azuga"
Menu fix, copios.—Preţuri extrem de reduse. Numeroase surprize originale. Ieşenii au ocazia de a petrece o minunată noapte de Revelion, în ritmul excelentului jazz NICU STĂNESCU.

O cerere a rabinului Ţirelsohn

către ministrul nostru dela Moscova

Chişinău 30.—Marele Rabin Ţirelsohn a adresat o scrisoare d-lui Edmond Ciuntu, ambasadorul nostru la Moscova, prin care cere să se facă investigaţii pentru găsirea manuscrisului unei lucrări importante opera a marelui rabin. Manuscrisul a rămas acum 20 ani la Moscova.

Pentru succesul petrecerei de revelion cumpăraţi delicatese fine şi băuturi speciale la magazinul
FRAŢII SMIRNOV
Succesor H. GIANCU
Bogat asortiment în champagne toate mărcile. Vinuri din cele mai renumite podgorii. PREŢURI EFTINE.

Mănuşi
Gant-Royal
toate specialităţile
găsiţi numai la magazinul
EDUARD

Serbarea Datinelor la Soc. de Gimnastică

Luni 31 Dec. a. c. ora 4 p. m. are loc în localul soc. de gim. sport şi muzică, *Serbarea copiilor* sau a datinilor strămoşeşti, urmată de dans.

Comitetul organizator a hotărât să distribue fiecărui copil participant, câte un mic suvenir din pom.

Se ştie că soc. de gimnastică, Sport şi Muzică, a contribuit în cea mai mare măsură la reinvierea datinelor, cari actualmente, se fac cu deosebit succes în Bucureşti şi în toată ţara.

D. Vidrighin a fost ieri la Iaşi

Scopul vizitei

D. inginer Stan Vidrighin, fostul director general al căilor ferate, a fost ieri în localitate. D-sa telegrafiase d-lui Iacobi, directorul fabricii „Ghiaţa", că va fi dimineaţă la Iaşi. D. Iacobi, dorind a lăsa d-lui Vidrighin timpul necesar spre a se odihni la hotel, a sosit după o jumătate de oră. Dar d. Vidrighin nu era la hotel.

Sosind la sediul fabricii, d. Iacobi găsi pe d. Vidrighin în birou, aşteptindu-l. Venise direct de la gară.

După o scurtă convorbire despre Iaşi, d. Vidrighin a expus scopul vizitei sale, acela de a înfiinţa la Cluj o societate de export al „bacon"-ului (un preparat de carne de porc), în unire cu societatea romino-engleză din Iaşi.

Intre d-nii Iacobi şi Vidrighin s'a stabilit repede o perfectă înţelegere.

Cu trenul de 2 după amează, d. Vidrighin a părăsit Iaşul, întâlnindu-se în trecere şi cu d. inginer Niţescu, directorul regiunii ceferiste.

DAN

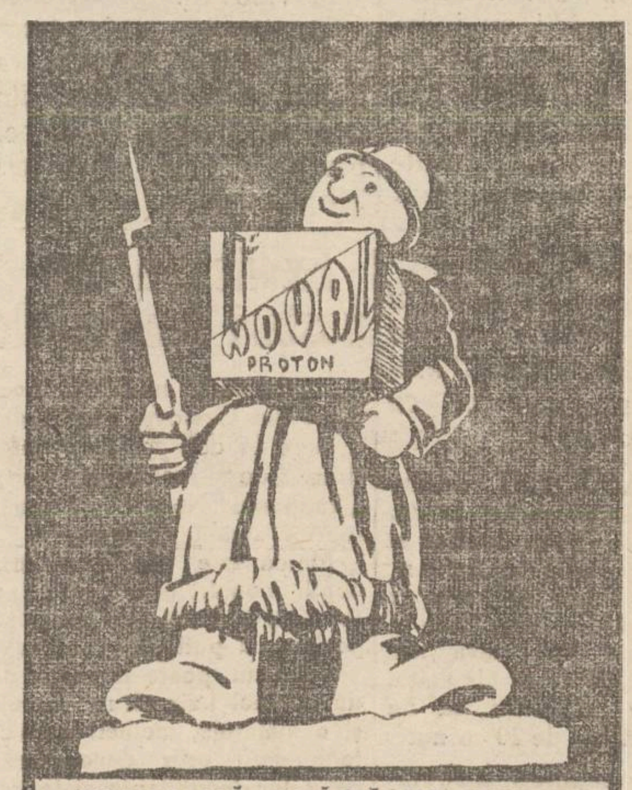

NOVAL VĂ APĂRĂ DE DURERI

Dragoste şi şantaj

Cum se răzbună un soţ înşelat

Belgrad 30— O interesantă reclamaţie a fost introdusă la parchet.

Ţăranul M. Baran din com. Crasici a aflat că bogătaşul M. Slutu face curte soţiei sale.

Baran a ordonat nevestei sale să-l primească pe Slutu. La un moment dat, bărbatul şi-a făcut apariţia, silind astfel pe Slutu să-i semneze o poliţă în valoare de 12.000 lei.

S'a ordonat cercetarea cazului.

x A fi frumoasă şi atrăgătoare este problema ce rezolvă Crema Miraculoasă. Această cremă distruge petele şi coşurile de pe obraz, albeşte şi catifelează pielea dându-i un parfum delicios. Depozit Farmacia Dr. Ratianu strada Cuza Vodă 48.

INTREBUINTATI CU INCREDERE DALIN

Ferma
Badareu
(Tramvay până la Piaţa Păcurari)
desface vinuri în detaliu, începând dela 10 lei litrul,
Se garantează că ori ce vin este perfect natural şi că nici unul nu provine din producători direcţi.
Telefon No. 46

Abonaţi-vă la „Opinia"

LA FARUL LUMINOS
Magazin cu materiale electrice precum şi atelier electro-technic şi mecanic
Str. Sărărie No. 150 *Telefon 486*
Aduce la cunoştinţa onoratei sale clientele că execută orice lucrări în această branşă ca: instalaţiuni electrice şi forţă motrică. Se bobinează orice sistem de motoare şi dinamuri electrice. Precum se repară şi se încarcă orice sistem de acumulatoare cu preţurile cele mai reduse. Se repară orice sistem de magnetouri, precum şi instrumente dentare.
Magazinul este bine asortat cu materiale electrice şi cu toate mărimile de acumulatoare de Radio şi de automobile din renumita fabrică Tudor-Warta. Vizitaţi spre convingere.
Cu stimă, maestru electrician *Carol Ionescu*

La Parfumeria
„VENUS"
găsiţi cele mai reduse şi convenabile cadouri pentru sărbători.

ULTIMA ORĂ

Cîrciumarii ieşeni protestează

contra depozitelor clandestine de vinuri

O intervenţie la Camera de Comerţ şi la ad-ţia financiară

D. Ion Zipa, preşedintele Camerii de Comerţ, a fost ieri sesizat de soc. A. P. R. O. B. S. (comercianţi de băuturi spirtoase), că podgorenii uzând de dreptul ce-l au de a desface produsele viilor proprii într'un anumit mod, abuzează şi lovesc în existenţa cârciumarilor.

Deasemenea,—acum în timpul sărbătorilor, unele instituţiuni, fără a avea dreptul arătat mai sus, au instalat adevărate depozite pentru vânzarea vinurilor.

D legaţia a cerut d-lui Zipa ca să intervină pe lângă autorităţile fiscale să aplice legea, împiedicâne concurenţa neloială care se face cârciumarilor detailişti, cărora li se diminuează câştigul şi cari sunt puşi în situaţia de a nu putea face faţă dărilor către stat şi comună.

*

In apărarea cauzei lor comercianţii au adus o serie de probe:

Am arătat astfel că într'o magazie a manufacturei de tutun se vinde aici la flotila de aviaţie, la uzina de electricitate, la atelierele C. F. R. şi la batalionul de confecţiuni, deasemenea se vinde vin.

In plus am arătat că personalul C. F. R. de pe lângă organele poştale aduce zilnic mari cantităţi de vinuri.

Mai sunt dealtfel, — a susţinut delegaţia — zeci de depozite clandestine în oraş, după cum la periferii vinul se desface la drumul mare, transporturile intrând în oraş pe la bariere.

*

D. I. Zipa, convins de justeţea lucrurilor arătate, a făcut o întâmpinare către ad-ţia de constatare.

Osebit, s'a prezentat la ad-ţie în fruntea unei delegaţii de cârciumari.

D. ad-tor Mardare lipsind din oraş, locţiitorul d-sale a convocat garda financiară dînd dispoziţii de imediată urmărire a acelora care sânt în conflict cu prescripţiile legi.

REX

In jurul unei tranzacţii

între Banca Naţională şi fabrica Buhuşi

Ministerul de finanţe a dispus cercetarea transacţiei dintre Banca Naţională şi fabrica Buhuşi, cu privire la o creanţă de 750 milioane lei a fabricii.

D. Lăzeanu, secretarul general al ministerului de finanţe, după ancheta făcută, a hotărât suspendarea operaţiilor pentru încheierea acelei transacţii până la înapoierea din străinătate a d-lui Dumitrescu guvernatorul Băncii Naţionale,

Se va cere din nou extrădarea lui Pavelici

Marsilia 30. — Avocatul Paul Boncour a discutat din nou, ieri, cu judecătorul care instrueşte atentatul dela Marsilia.

D. Boncour s'a ocupat în special de rolul lui Ante Pavelici, pe care-l consideră ca unul din principalii vinovaţi.

D. Boncour e de părere că guvernul francez va trebui să se adreseze din nou autorităţilor italiene, pentru a cere extrădarea lui Pavelici.

Informaţii

x *Numărul de mâine al ziarului „OPINIA" va apare festiv în format mărit şi se va vinde tot cu 1 leu.*

x UN ACCIDENT s'a întâmplat azi dimineaţă în str. Tatarăşi. Un cazan de fier al hotilei de aviaţie a căzut dintr'un car, izbind un stâlp de fier al uzinei electrice. Stâlpul a fost îndoit iar câteva fire derangiate, astfel că circulaţia tramvaelor a trebuit să fie întreruptă timp de 20 minute.

x *In chestiunea alegerii noului Mitropolit al Moldovei, desfăşură o vie activitate şi d. dr. N. Lupu.*

Popularul fruntaş politic susţine cu energie alegerea Episcopului Nicodem de a mânăstirea Neamţ.

x Numărul de astăzi al ziarului *„Momentul"*, redactat de publicistul şi avocatul ieşan d. Leopold Spiegler, cuprinde articole şi reportaje interesante asupra situaţiei politice locale şi din ţară, precum şi asupra evenimentelor din streinătate.

x Pentru limită de vârstă au fost trecuţi în cadrele rezervei d-nii generali de brigadă Vasile Stănescu şi Leon Cerchez.

Explicaţia unei naşteri fenomenale

In legătură cu cazul doamnei din Craiova, care a dat naştere la doi copii cu înfăţişare de maimuţă, ziarul „Naţionalu Nou" dă următoarele amănunte noui:

Mama este sănătoasă, însă copiii monştri cu siguranţă nu vor putea trăi. Ei seamănă perfect cu pui de maimuţă.

Cum nu poate fi vorba de un contact fizic între femeie şi maimuţă, medicii explică fenomenul prin degenerarea celulelor fecundante şi fecundate.

Cazul a produs enormă senzaţie la Craiova şi în toată regiunea.

x Se ştie că Untura de Peşte Norvegiană purificată special pentru uz medicinal conţine pe lângă o materie grasă perfect asimilabilă şi o cantitate apreciabilă de **iod, fosfor şi vitamine** care împreună contribuesc la purificarea sângelui şi la întărirea organismului copiilor slăbănogi, lymfatici şi scrofuloşi. Acţiunea este şi mai energică cu **untura de peşte jodoferată** preparată zilnic în Farmacia Dr. A. Ratianu, Iaşi str. Cuza Vodă 48.

No. 82 cumpără Aur dinţi, inele etc. Veniţi direct Brătianu No. 82

Zinoviev şi Kamenev au fost împuşcaţi ?

Londra 30.— Procesul lui Nicolaev (asasinul ministrului Kirov) s'a terminat Vineri. Sentinţa capitală a fost sapusă lui Stalin spre aprobare.

*

In ce priveşte soarta lui Zinoviev şi Kamenev, ştirile sânt contradictorii O telegramă arată că cei doi fruntaşi sovietici au fost deportaţi în Siberia. Insă „Daily Telegraph" află că Zinoviev şi Kamenev ar fi fost împuşcaţi încă de Vineri seara. Ştirea are nevoe de confirmare.

Interesante conciliabule politice

Şi d. mareşal Averescu pleacă în străinătate

Bucureşti 30 — Am relatat că d. Goga a sosit la Florenţa ; şi că vine acolo şi d. prof. N. Iorga.

Se mai anunţă că de Bobotează pleacă în străinătate şi d. mareşal Avereseu. Inainte de plecare, mareşalul va avea o lungă consfătuire cu d. Gheorghe Bratianu.

D. Averescu va rămâne în străinătate până la mijlocul lunii Februar ; iar plecarea d-sale e pusă în legătură cu anumite chestiuni care privesc situaţia politică internă.

*

Se anunţă că, îndată după sărbători, d. Gh. Brătianu va convoca pe fruntaşii partidului d-sale şi-i va informa despre tratativele avute cu unii şefi de partide, — în special despre angajamentele cu partidul averescan.

Apoi se va fixa un plan de luptă contra guvernului actual.

*

Cercurile guvernamentale dezmint din nou, în mod categoric, zvonurile despre demisia d-lui Victor Iamandi.

ŞTIRI POLIŢIENEST

Furt în tren

D. V. Răzleţ din mahalaua Mihai Sturdza 20, a fost jefuit între staţiile Nicolina şi Socola, de un pungaş de buzunare. I s'a furat portofelul cu acte şi câteva chiriaţe de valoare.

A te furturi.—Astă noapte un hoţ s'a introdus în casa d-nei Sura Ciuntu din str. Hotin 31 şi a sustras lenjuri şi rochii.

— Tânăra Elena Floarea din serviciul d-lui prof Florin Sion din str. Cuza-Vodă 12, a reclamat că din camera de dormit i s'a furat un palton de lutru.

— Un furt s'a mai comis la d. Mendel Moise din str. Columb 5.

Diverse. — A fost deferit poliţiei G. Pascaru din str. Moara de Vânt 14, care a ameninţat cu cuţitul pe cârciumarul L. Cramer din Bul. Ferdinand 29. RE.

Invenţia

unui inginer român

Un inginer din Bucureşti, absolvent al şcolii electrotehnice, a inventat un aparat care, aplicat la filmul sonor, înregistrează pe o bandă de hârtie tot ceiace se vorbeşte.

Inventatorul a întreprins tratative cu un capitalist pentru fabricarea aparatului inventat.

Intrevedere

Paris 30. Ministrul de externe d. Laval, a avut ieri o întrevedere cu d. Lugoşanu, ministrul României la Roma.

Cazul d-lui

P. Constantinescu - Iaşi

Chişinău 30. — In legătură cu arestarea d-lui P. Constantinescu-Iaşi, se anunţă că profesorul ieşan, odată cu greva foamei, a mai făcut greva setei, a somnului şi a locuitui.

A refuzat până şi încălzirea odăii. El este extrem de slăbit.

Decanul Facultăţii de Teologie a intervenit la autorităţile militare, cerând eliberarea prof. Constantinescu. Se aşteaptă răspunsul.

x Cereţi delicioasul *Muştar cu Must* le principalele băcănii şi magazine de mezeluri. Dep. G-ral Farmacia Werner—Iaşi. 4

Bonuri de impozit

La Administraţia Financiară din Iaşi au sosit bonuri de impozit, în valoare de 33.400 lei, pentru Academia de Arte Frumoase.

Deasemenea au sosit bonuri pentru Şcoala normală de conducătoare ; Paraschiva Tarnăuceanu, C. Cioriciu, staţia c. f. r. Iaşi, Ana Nicoară, Domnica Iftode, Gh. Poclitar, prof. Cornelia Şumu eanu, prof. P. Nicorescu, Ih Molden Bivolari, H. Spiegler et Wechsler, Elena Popovici, Iţic Moscovici Bivolari, gen. I. Naum, Adela Lupu, Gh. Berza, Ion Zamfir, Mircea Mancaş, Şt. Bârsănescu, Minodora Ignat, dr. col. Stoenescu, ing. Andriescu-Cale, S. Glauber-Tg. Frumos, Leon Instein, Tg. Frumos, Leonica et Comp. Asoc. română de Comerţ, Th. Ionescu, dr. Al. Hohman şi Anatol Nechiforov.

Crimă la o fabrică

Un lucrător ucis de paznic

Chişinău 30.—Paznicul Petru Solovtov dela fabrica de ţigle a d-lui Pascu din Chişinău, a ucis cu lovituri de cuţit pe lucrătorul Petru Cazacu dela acea fabrică.

Fiind arestat, criminalul a declarat că a comis asasinatul din pricină că era terorizat de victimă.

S'au întreprins cercetări.

Informaţii

x **Pentru revelion, aprovizionaţi-vă cu Şampanie, vinuri fine, Liqueruri, icre negre moi şi tescuite, precum şi tot felul de alte bunătăţi la Fraţii Pogor, care sunt cei mai bine asortaţi, şi vând cu preţuri de reclamă.**

x La dureri de cap, nevralgii, migrene, cereţi PIROFEN WERNER Farmacia Werner—Iaşi. 3

x *Cărţi de vizită* comandaţi la Opinia, Lăpuşneanu 37.

Ingrijiţi-vă ochii purtând ochelari

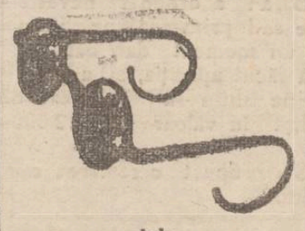

— dela —
Optica ARGUS
LAPUŞNEANU 43
vis-a-vis de Hotel Palace
CALITĂŢI SUPERIOARE
PREŢURI EFTINE

Detaşaţi bonul de premii

Deraierea unui tren

pe linia Iaşi-Chişinău

Azi dimineaţă s'a produs o deraere pe linia Chişinău-Iaşi.

Trenul rapid de coletărie 7402 a deraiat în staţia Străşeni, din cauză că s'a defectat macazul. Locomotiva şi şase vagoane au deraiat, iar marfa din vagoane s'a risipit pe linii.

Linia ferată a fost distrusă pe o distanţă însemnată şi din această pricină circulaţia a fost întreruptă. Pagubele sunt mari.

Câţiva frânari au fost uşor răniţi.

Parastasul de astăzi

pentru mitropolitul Pimen

Astăzi dimineaţă s'a oficiat în catedrala metropolitană

parastasul de 40 zile pentru Mitropolitul Pimen Georgescu.

Serviciul divin a fost oficiat de un sobor de preoţi în frunte cu P. S. S. Vicarul Grigorie.

Răspunsurile au fost date de corul metropolitan, dirijat de d. prof. Popovici.

La această pioasă solemnitate au luat parte şefii autorităţilor şi mult popor.

In toate bisericile din eparhie s'au oficiat servicii religioase pentru odihna sufletului fostului chiriarh al Moldovei.

Excrocul moşieriţei basarabene

anunţă că... se sinucide

Chişinău 30 — Am relatat excrocheria comisă de un anume Balazovschi asupra moşiriţei Poltavţeva din localitate.

Eri d-na Poltavţeva a primit o scrisoare din partea celuia care a excrocato, prin care o roagă să se împace cu dânsul şi să-l ierte de faptul comis.

In caz contrar se va sinucide.

In ultimul moment s'a lansat versiunea că excrocul a fost arestat. COR.

Traficanţi de stupefiante

arestaţi la Chişinău

Chişinău 30. — In localitate a fost arestată o bandă de tineri din Brăila cari făceau trafic de stupefiante.

Printre cei arestaţi sunt indivizii Kreiman şi Wasilcovschi din Brăila.

Aceştia au plasat în localitate mari cantităţi de narcotice.

A trecut la iudaism

din dragoste pentru o evreică

Face senzaţie în localitate trecerea la judaism a tânărului Ion Melnici, care s'a căsătorit cu o domnişoară din buna societate evreească.

D. dr. Gurfeld dela spitalul local i-a făcut tânărului operaţia rituală.

Cadouri eftine
Cadouri frumoase
Cadouri utile
LA
„EDUARD"
cumpăraţi

TABLETA TESTA COMBATE MIGRENE-JUNGHIURI-NEVRALGII
DURERI DE DINŢI-RĂCELI
GRIPA
IN FARMACII ŞI DROGUERII

REGISTRE COMERCIALE preţuri reduse numai la „Librăria Universala" str. Ştefan cel Mare 8.

Adevăratele VINURI vechi şi noi de Odobeşt şi renumitele fleici gustoase la *Pincu Alter* str. Gh. Vodă 15,

Cu toată contingentarea şi lipsa de mărfuri
Mag. „JUPITER"
este cel mai bine asortat în articole de toaletă şi parfumerie. Mai eftin oriunde. Veniţi la „Jupiter" *(lângă Azuga)*

Numai la renumitul local
IANCU SOLOMON
STR. CUCU 42
s'au pus în vânzare cu ocazia Sf. sărbători VINURI ale Sf. Mitropolii din Iaşi precum şi vinuri de Odobeşti dela viile Apostoleanu cu următoarele preţuri :
10, 12, 14 şi 16 lei litrul.
Incercaţi şi gustaţi spre convingere. — Preţuri reduse
Bufet şi gratar bine asortat. — Murături speciale.

Doctor în medicină
SOLO SCHREIFEL
BOLI INTERNE, PIELE,
Venerice, syfilis
Raze Ultra Violete
Diatermie
consultaţii şi tratamente zilnice între
7—10 dim. şi 2—9 seara
Duminica între 8—1 dim.
Str. Anastasie Panu 70
(vis-a-vis de Palatul Administrativ)

Dr. GANCEVICI
consultă
BOLI DE PIEPT
str. Lăpuşneanu No. 19
între orele 1—4

SANDU L. DASCAL, măcelar Piaţa Halei, anunţă clienţii că Sâmbătă 5 Ianuarie seara, piaţa este deschisă.

PERDUT buletinul de înscriere în Biroul Populaţiei Iaşi, cu No. 50794 din 11 Iunie a. c. îl declar nul şi fără valoare în mâinile oricui s'ar găsi. PETRU CIUCIUC

CALENDARE preţuri eftine a „Librăria Universala" str. Ştefan cel Mare 8.

BAIA A ZIGANŢIC (fost Zissu Herman) str. Pantelimon 18, va fi deschisă în anul Anului Nou, Luni, toată ziua

x Din Chişinău se anunţă că profesorul Constantinescu-Iaşi, menţinut arestat, a declarat din nou greva foamei.